



ACTIVIDAD ECONÓMICA

Aumenta la Actividad Económica 6.0 por ciento en Noviembre de 2004

El Instituto Nacional de Estadística, Geografía e Informática (INEGI) informó que, con base en el Sistema de Cuentas Nacionales, el **Indicador Global de la Actividad Económica (IGAE) tuvo un crecimiento anual de 6.0 por ciento en noviembre de 2004 con respecto al mismo mes del año pasado (ver gráfica 1)**. Dicha cifra fue superior a las expectativas de los analistas encuestados previamente por Reuters que esperaban un incremento de 4.74 por ciento en promedio. Cabe notar que el IGAE es un indicador adelantado de la tendencia de la actividad económica y en su medición no se incluye la totalidad de las actividades que integran al Producto Interno Bruto.

Gráfica 1
México: Indicador Global de la Actividad Económica, 2003-2004/nov. (variación porcentual anual)

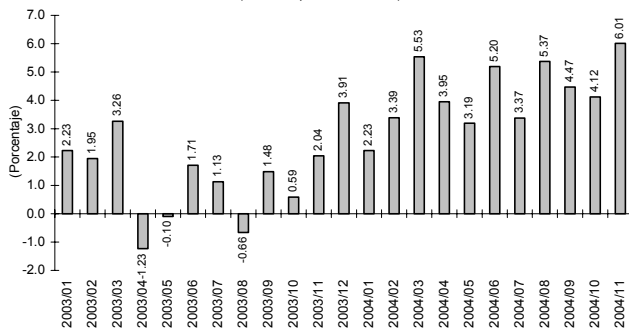

Fuente: Elaborado por el Centro de Estudios de las Finanzas Públicas de la H. Cámara de Diputados, con datos del INEGI.

El IGAE desestacionalizado tuvo un incremento marginal de 0.46 por ciento en noviembre con relación al mes inmediato anterior (ver gráfica 2).

Por sector de actividad económica (ver gráfica 3), el agropecuario aumentó 4.1 por ciento anual, resultado de la mayor superficie cosechada en los ciclos primavera-verano y otoño-invierno, lo que resultó en un incremento de la producción de los siguientes cultivos: caña de azúcar, maíz, copra, soya, uva, melón, chile verde, plátano, café cereza, cebolla, fresa, algodón hueso, limón y trigo, entre otros.

Por su parte, el sector industrial tuvo un crecimiento

Gráfica 2
México: IGAE, Serie Desestacionalizada, 2003-2004/nov. (variación porcentual mensual)

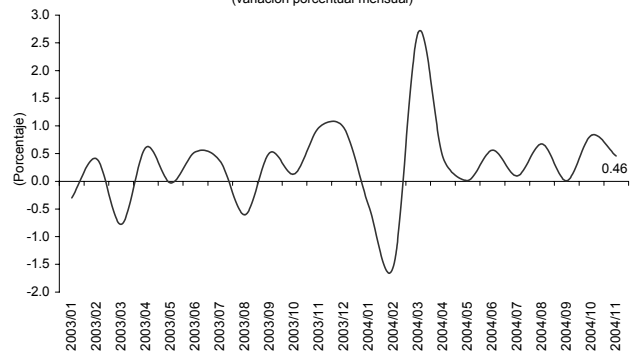

Fuente: Elaborado por el Centro de Estudios de las Finanzas Públicas de la H. Cámara de Diputados, con datos del INEGI.

de 5.4 por ciento anual; resultado del incremento observado en todos sus componentes: la industria manufacturera, 5.8 por ciento; la construcción, 6.5 por ciento; la electricidad, gas y agua, 1.9 por ciento; y la minería, 1.9 por ciento.

El sector servicios tuvo un aumento de 6.4 por ciento, por el resultado favorable de las ventas asociadas al comercio interior y exterior, los servicios de transporte y almacenaje, comunicaciones, financieros, profesionales y educativos, restaurantes y hoteles, así como por las actividades inmobiliarias y de alquiler, principalmente.

Así, se observa que los principales sectores económicos de la actividad productiva de México tuvieron

Gráfica 3
México: Comportamiento del IGAE por Sector, 2003-2004/nov. (variación porcentual anual)

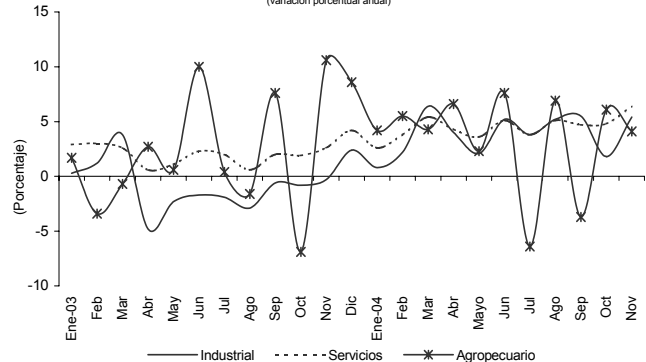

Fuente: Elaborado por el Centro de Estudios de las Finanzas Públicas de la H. Cámara de Diputados, con datos del INEGI.

un crecimiento más homogéneo; el avance de la industria manufacturera ha respondido positivamente a la dinámica de la demanda externa, y la demanda interna ha tenido un efecto positivo sobre el dinamismo del sector servicios el cual, junto con la construcción, continúan siendo los motores más importantes del desarrollo económico del país.

El nivel actual de expansión del IGAE representa el mayor crecimiento desde el aumento de 6.3 por ciento registrado en octubre del 2000; meses antes de que la economía entrara en un periodo de estancamiento. Ello hace suponer que a la fecha la reactivación de la economía nacional se ha consolidado como resultado de un mayor consumo interno y externo.

El buen desempeño de la actividad económica medido a través del IGAE hace prever que la economía mexicana presente una mejor evolución a lo que las expectativas de los agentes económicos han señalado, por lo que es probable que el PIB al cierre del 2004 se ubique por encima del 4.08 por ciento estimado en la más reciente Encuesta sobre las Expectativas de los Especialistas en Economía del Sector Privado. Sin embargo, el punto más débil de la economía continúa siendo la generación de empleos; ya que no obstante de que en 2004 se crearon nuevas plazas en el sector formal, éstas no fueron suficientes para absorber demanda de empleos.

Cuadro 1
México: Indicador Global de la Actividad Económica (IGAE), 2003-2004/nov.
(Índice, 1993=100)

Año	Enero	Febrero	Marzo	Abril	Mayo	Junio	Julio	Agosto	Septiembre	Octubre	Noviembre	Diciembre	Promedio
Índice ¹													
2003	126.2	123.6	128.5	128.4	132.0	133.4	132.1	127.0	124.2	133.2	135.8	136.1	130.0
2004	129.0	127.8	135.6	133.5	136.2	140.3	136.6	133.8	129.7	138.7	143.9		135.0
Índice (Serie Desestacionalizada²)													
2003	129.0	129.5	128.5	129.3	129.3	129.9	130.4	129.6	130.3	130.5	131.7	133.0	130.1
2004	132.4	130.4	133.9	134.5	134.5	135.3	135.4	136.3	136.3	137.4	138.1		134.9
Variación porcentual anual													
Índice													
2003	2.23	1.95	3.26	-1.23	-0.10	1.71	1.13	-0.66	1.48	0.59	2.04	3.91	1.36
2004	2.23	3.39	5.53	3.95	3.19	5.20	3.37	5.37	4.47	4.12	6.01		4.26
Variación porcentual mensual													
Índice (Serie Desestacionalizada²)													
2003	-0.30	0.41	-0.78	0.61	-0.03	0.53	0.36	-0.60	0.51	0.13	0.98	-0.45	0.12
2004	-0.45	-1.53	2.69	0.43	0.01	0.56	0.10	0.67	0.01	0.83	0.46		0.34

1.- La serie inicia a partir de 1993.

2.- Por el método de cálculo, al incorporar nueva información, la serie histórica puede sufrir modificaciones.

Fuente: Elaborado por el Centro de Estudios de las Finanzas Públicas de la H. Cámara de Diputados, con datos del INEGI.

Si desea profundizar en el tema favor de comunicarse a las extensiones 4902 ó 1816.

Si está interesado en que este boletín le sea enviado por otro medio (correo electrónico, fax, u otro), favor de indicarlo al Centro mediante oficio y firma autorizada.