

## Sistema de Indicadores Cíclicos\*, 2008 - 2016 / Octubre

De acuerdo con el INEGI, en **septiembre de 2016**, el indicador **coincidente** (que refleja el estado general de la economía mexicana) se bajó al registrar un valor de **99.95 puntos y disminuir 0.01 puntos**. Así, se mantuvo **por abajo de su tendencia de largo plazo** por treceavo meses consecutivos.

- En **octubre de 2016**, el indicador **adelantado** (cuya función es la de anticipar la posible trayectoria del estado general de la economía) se ha reducido por 25 meses consecutivos; se ubicó en **99.54 puntos y bajó 0.02 puntos**. Además se asentó por onceavo meses continuo **por debajo de su tendencia de largo plazo**.

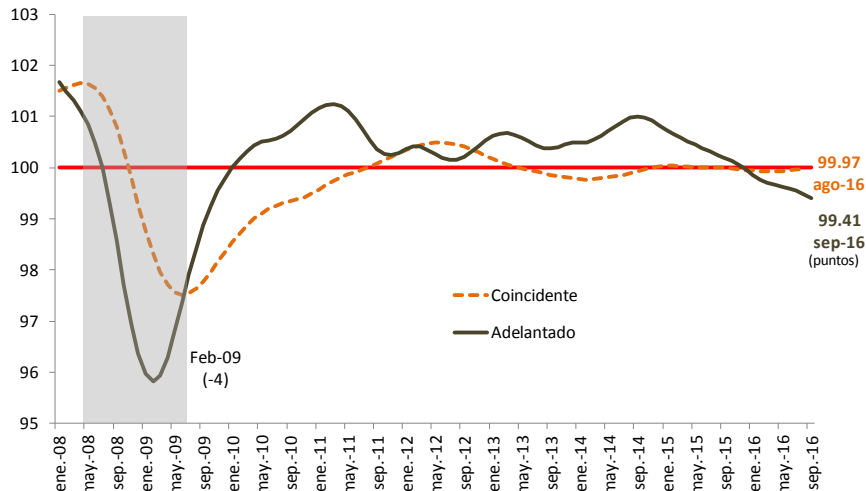

\*/ Interpretación: de acuerdo con su posición con relación a su tendencia de largo plazo (línea horizontal igual a 100 puntos), si se encuentra por arriba o por debajo de esta tendencia y si está creciendo o decreciendo.

Fuente: Elaborado por el CEFP con datos del INEGI.