

Ingresos y Deuda del Sector Público, Enero - Agosto de 2016

I. Al mes de agosto, los ingresos del Sector Público Presupuestario crecieron 13.7% en términos reales, respecto al mismo periodo de 2015; principalmente, por los ingresos no tributarios que crecieron 93.9% y los tributarios que lo hicieron en 10.8%, ambos en términos reales.

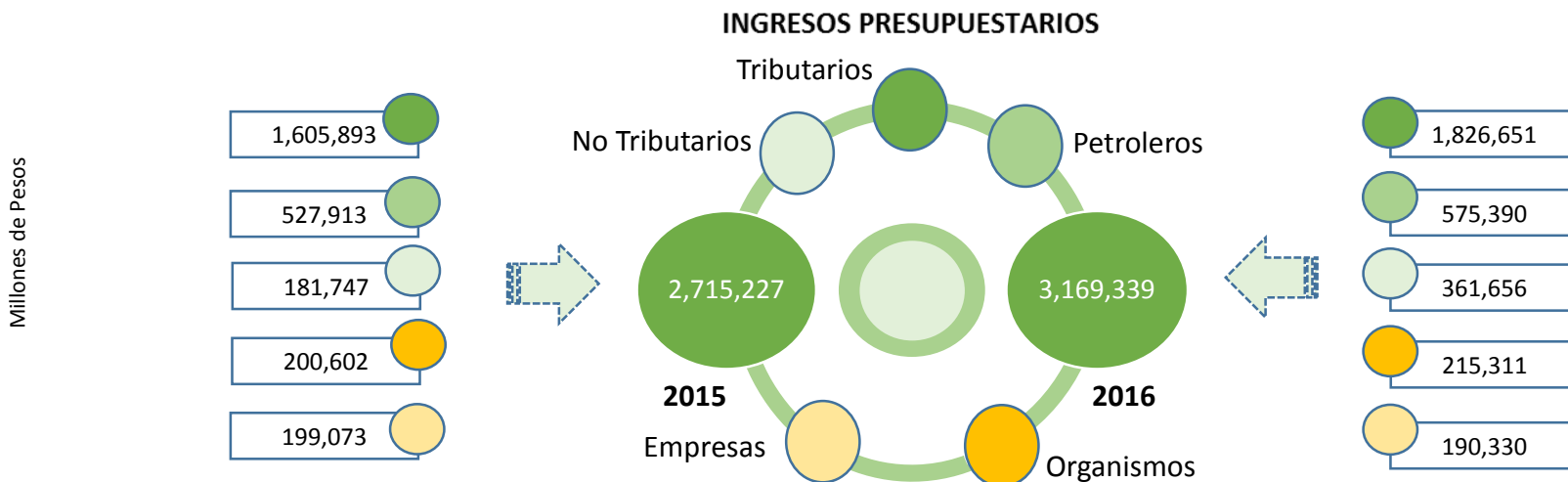

II. Los ingresos petroleros registraron un crecimiento real de 6.2%, que obedeció los mayores ingresos de Pemex derivados de las aportaciones patrimoniales a Pemex del Gobierno Federal. Si se excluyen éstas, los ingresos petroleros disminuyen en 22.0% debido, principalmente, a las reducciones en el precio del petróleo de 35.4%.

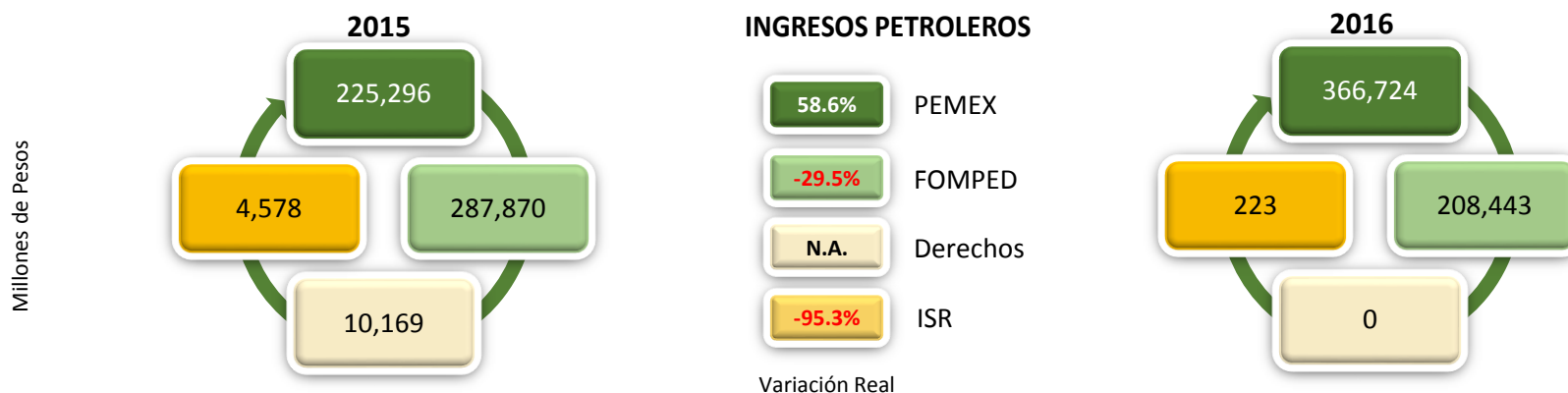

Nota: La suma de los parciales puede no coincidir debido al redondeo de cifras.

Fuente: Elaborado por el CEFP con datos de la SHCP, Información de Finanzas Públicas y Deuda Pública, agosto 2016.

N.A.: No Aplica

Ingresos y Deuda del Sector Público, Enero - Agosto de 2016

III. Al octavo mes de 2016, los ingresos tributarios no petroleros crecieron 220 mil 758 millones de pesos (mdp) respecto al monto obtenido en el mismo periodo en 2015. Destaca el crecimiento real del IEPS, el ISR y el IVA de 18.1%, 12.7% y 4.4% respectivamente.

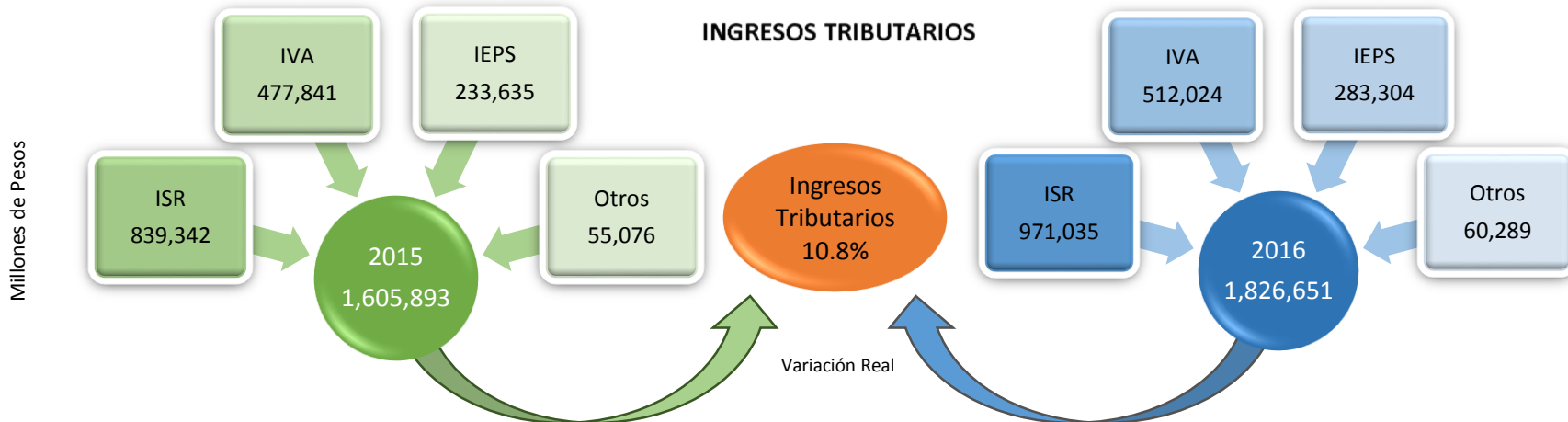

IV. Al mes de agosto, los ingresos no tributarios del Gobierno Federal sumaron un incremento de 179 mil 910 mdp, respecto del mismo periodo de 2015, lo que equivale a un aumento de 93.9% en términos reales. Destaca el incremento real de 117.8% en los aprovechamientos por el Remanente de Operación del Banco de México.

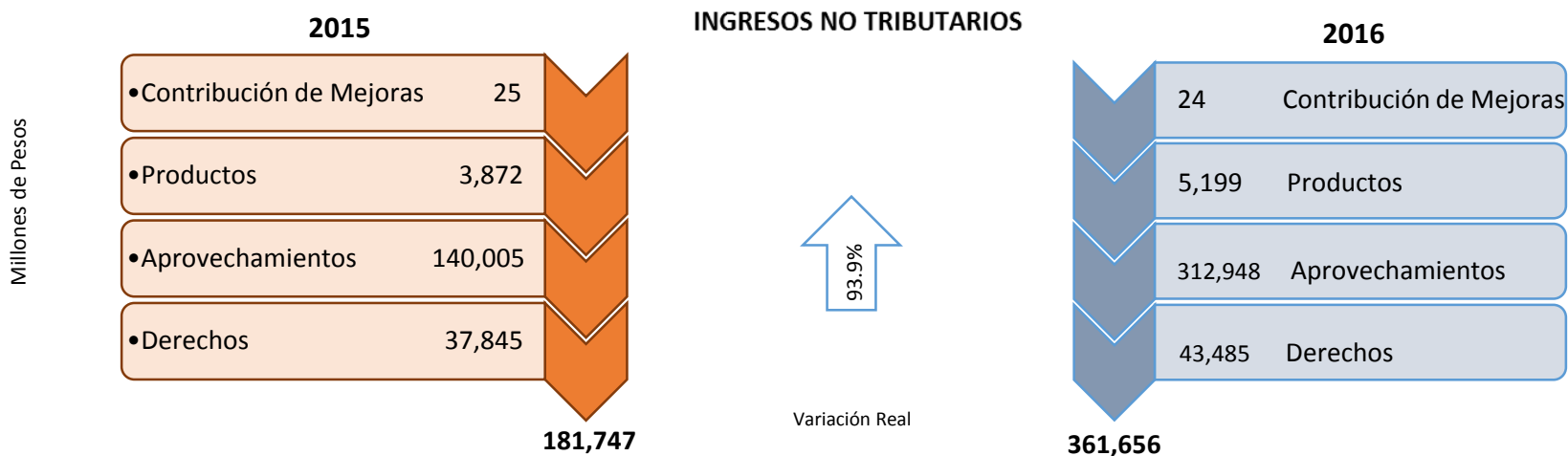

Nota: La suma de los parciales pueden no coincidir debido al redondeo de cifras.

Fuente: Elaborado por el CEFP con datos de la SHCP, Información de Finanzas Públicas y Deuda Pública, agosto 2016.

Ingresos y Deuda del Sector Público, Enero - Agosto de 2016

V. Los ingresos propios de Organismos crecieron 4.6% en términos reales al ubicarse en 215 mil 311 mdp. Los ingresos del IMSS se incrementaron en 5.5%, mientras que los del ISSSTE tuvieron una caída de -1.2 por ciento, ambos en términos reales.

ORGANISMOS DE CONTROL PRESUPUESTARIO DIRECTO

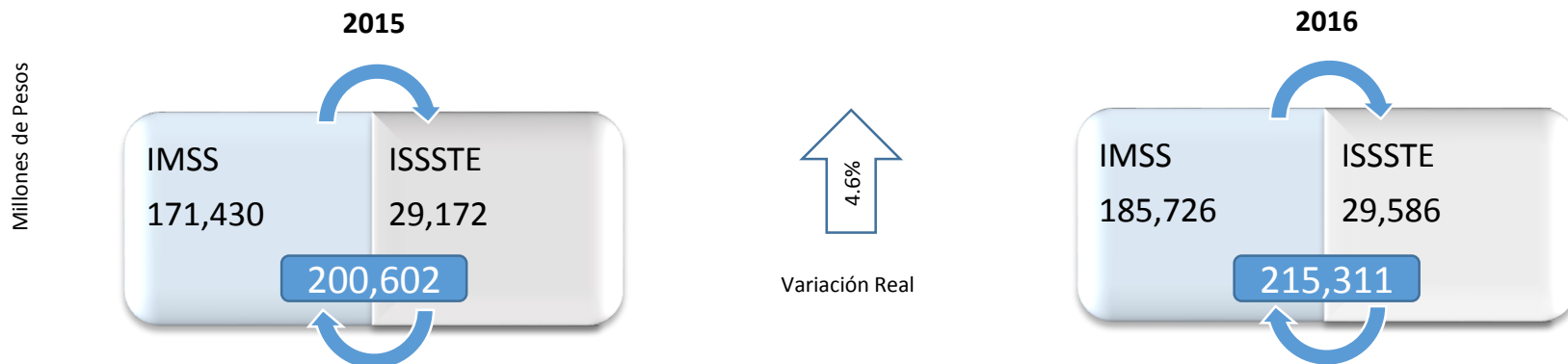

VI. Al mes de agosto de 2016, los ingresos de las Empresas Productivas del Estado se incrementaron en 132 mil 685 mdp, lo que obedeció al aumento de los ingresos propios de Pemex en 141 mil 428 mdp, mientras que los propios de CFE disminuyeron en 8 mil 743 mdp.

EMPRESAS PRODUCTIVAS DEL ESTADO

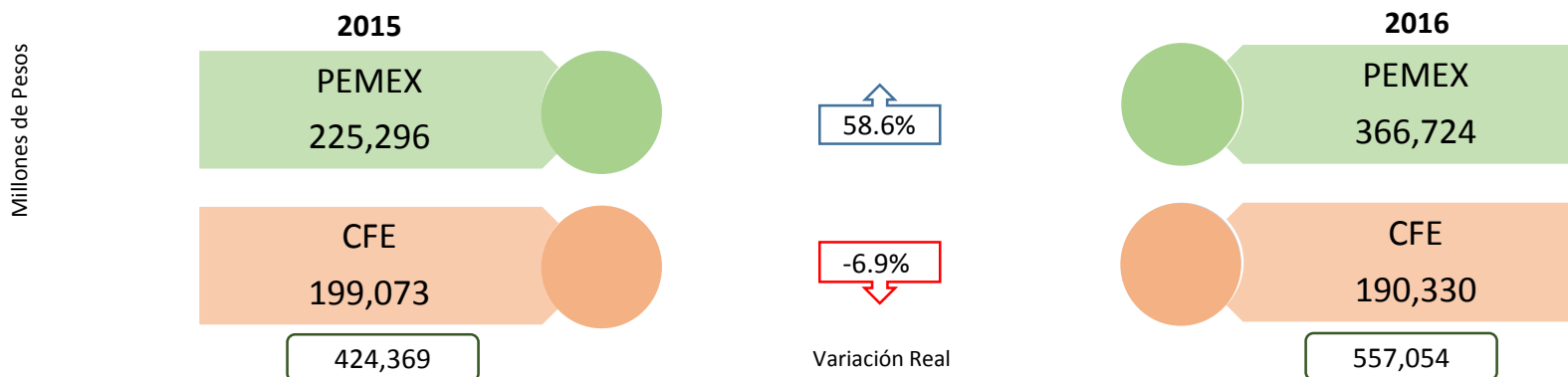

Nota: La suma de los parciales puede no coincidir debido al redondeo de cifras.

Fuente: Elaborado por el CEFP con datos de la SHCP, Información de Finanzas Públicas y Deuda Pública, agosto 2016.

Ingresos y Deuda del Sector Público, Enero - Agosto de 2016

VII. El saldo de la deuda interna neta del Sector Público Federal creció en 593 mil 643 mdp en los primeros 8 meses del año, equivalentes a un aumento de 3.1 puntos porcentuales del PIB.

DEUDA NETA DEL SECTOR PUBLICO FEDERAL

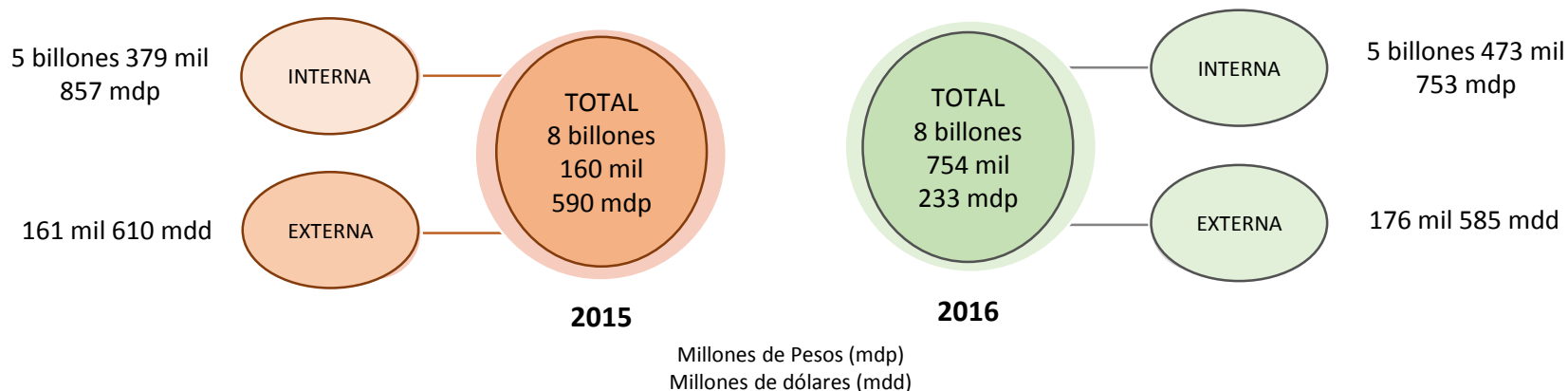

VIII. El saldo de la deuda neta del Gobierno Federal fue superior al observado a finales de 2015 en 440 mil 213 mdp, lo que representa un crecimiento de 2.3 puntos porcentuales del PIB al mes de agosto de 2016.

DEUDA NETA DEL GOBIERNO FEDERAL

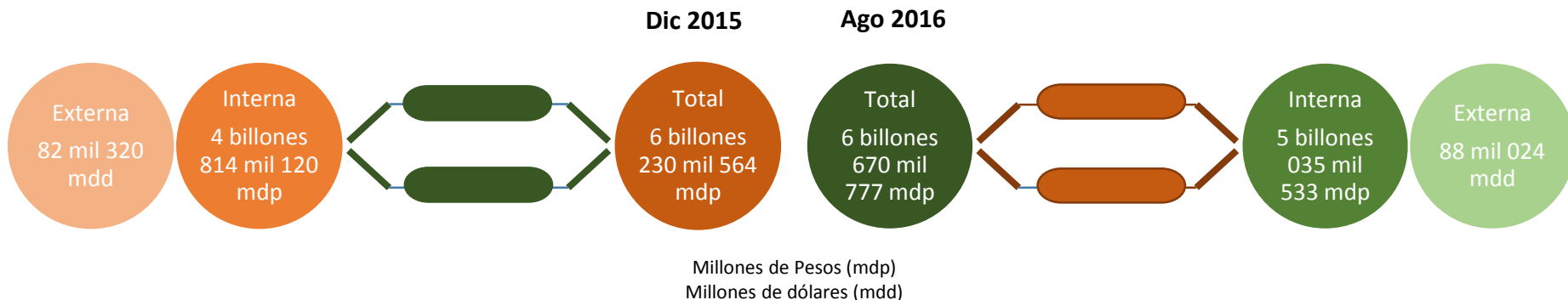

Nota: La suma de los parciales pueden no coincidir debido al redondeo de cifras.

Fuente: Elaborado por el CEFP con datos de la SHCP, Información de Finanzas Públicas y Deuda Pública, agosto 2016.