

## Programa Especial Concurrente para el Desarrollo Rural Sustentable al Cuarto Trimestre de 2016

### Aspectos Relevantes:

- Al cierre de 2016, el Programa Especial Concurrente para el Desarrollo Rural Sustentable (PEC) ejerció 93.4 por ciento de los recursos aprobados, en el Presupuesto de Egresos de la Federación 2016 (PEF 2016), para este programa transversal.
- La brecha de 2016 entre el gasto ejercido y el monto originalmente aprobado en el Presupuesto para el PEC, es la tercera más grande de los últimos siete años, después de las observadas en 2011 y 2015.
- Las Vertientes Social y Competitividad son las que registraron los mayores rezagos en el gasto con relación a sus presupuestos aprobados en el PEF 2016; pues no ejercieron 9 mil 892.7 y 9 mil 13.0 millones de pesos (mdp), respectivamente.
- Con relación al presupuesto modificado, el ejercicio del PEC al cierre también fue inferior en 5 mil 986.3 mdp.
- El comportamiento decreciente registrado en los recursos ejercidos del PEC se ha repetido, al menos, en los últimos siete años.

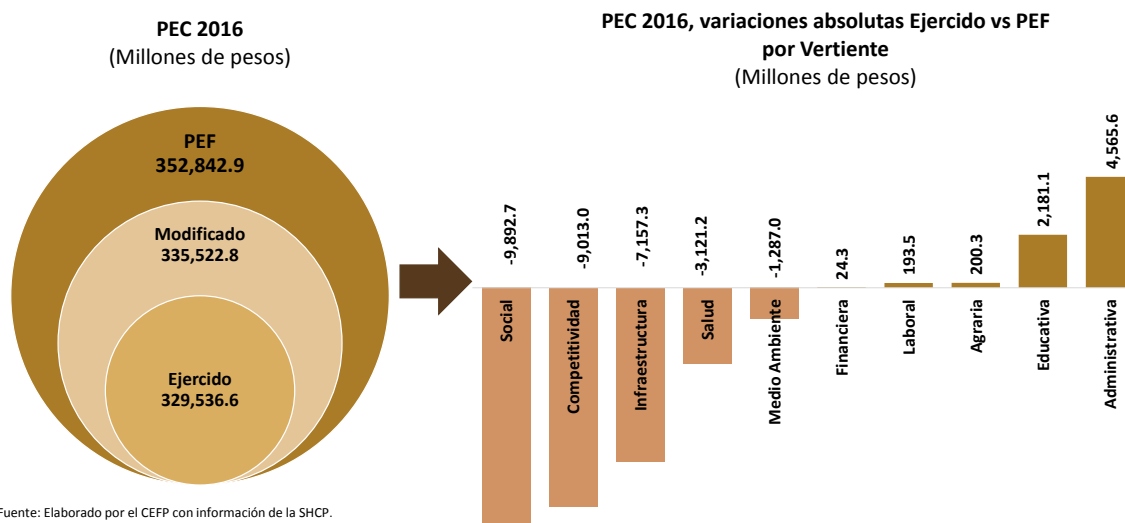

## Evolución del Programa Especial Concurrente para el Desarrollo Rural Sustentable:

En el PEF 2016 se aprobaron 352 mil 842.9 mdp para el PEC, recursos que de acuerdo con el *Programa Sectorial de Desarrollo Agropecuario, Pesquero y Alimentario 2013-2018*, se enfocarían principalmente al desarrollo regional del sector agropecuario y pesquero para dotarlos de infraestructura carretera, portuaria, educativa y de salud, así como energía y agua, entre otros<sup>1</sup>.

Específicamente en el *Programa Especial Concurrente para el Desarrollo Rural Sustentable, 2014-2018*<sup>2</sup> se estableció como objetivo “lograr un desarrollo integral y sustentable de la comunidad rural que garantice calidad de vida y el bienestar de sus habitantes”. Para ello se propuso instrumentar una nueva política para la promoción de un desarrollo más equilibrado, tanto en lo productivo como en lo social, así como en el uso óptimo de los recursos naturales, a fin de lograr un sector rural más justo, productivo, rentable y sustentable.

No obstante los objetivos mencionados, en el transcurso de 2016 (tercer año de vigencia de la edición 2014-2018 del programa en cuestión) el presupuesto aprobado para el PEC se ajustó a la baja en 17 mil 320.1 mdp, quedando un presupuesto modificado de 335 mil 522.8 mdp; de los cuales al término del cuarto trimestre se reporta un ejercido por 329 mil 536.6 mdp, lo que implica que no se ejercieron 5 mil 986.2 mdp del presupuesto modificado, y respecto al monto originalmente aprobado por la H. Cámara de Diputados, las erogaciones fueron inferiores en 23 mil 306.3 mdp.

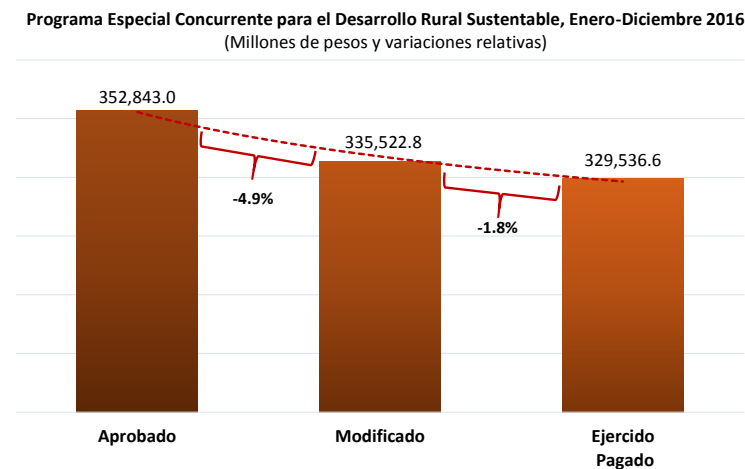

<sup>1</sup> Diario Oficial de la Federación, *Programa Sectorial de Desarrollo Agropecuario, Pesquero y Alimentario 2013-2018*, 13 de diciembre de 2013, página 21.

<sup>2</sup> Diario Oficial de la Federación, *Programa Especial Concurrente para el Desarrollo Rural Sustentable, 2014-2018*, 2 de mayo de 2014.

Los ajustes a la baja en el monto aprobado para el PEC no son extraordinarios, por el contrario este comportamiento se viene repitiendo en los últimos siete años, al menos; registrándose las variaciones más importantes entre lo ejercido, al cierre del cuarto trimestre, y el monto aprobado en el PEF respectivo en los años 2011, 2015 y 2016.

Programa Especial Concurrente para el Desarrollo Rural Sustentable, Enero-Diciembre 2010-2016  
(Millones de pesos)

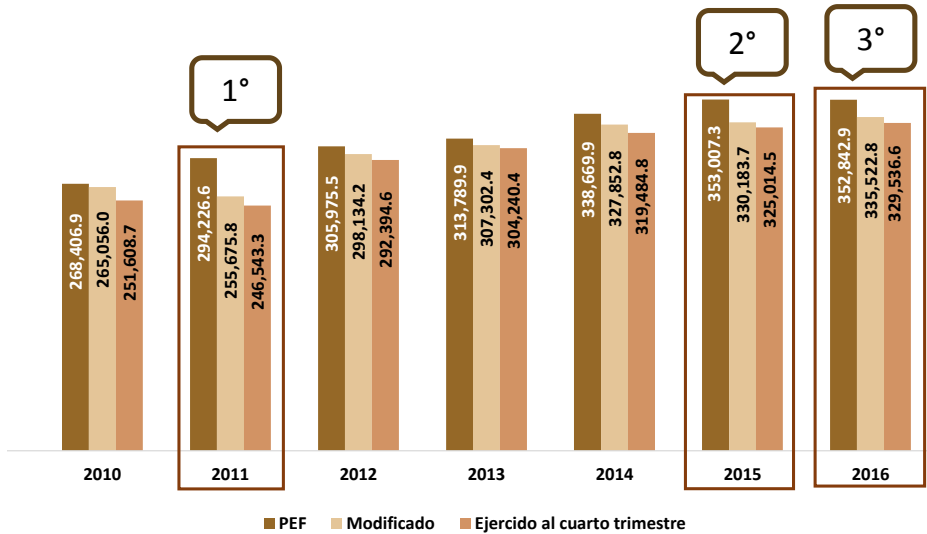

Fuente: Elaborado por el CEFP con información de la SHCP.

Esta situación es de llamar la atención, pues implica que en la práctica se destinan menores recursos al campo mexicano de los que originalmente se aprueban, lo que compromete la consecución de los objetivos antes citados, sobre todo cuando son precisamente las Vertientes de Competitividad, Social e Infraestructura en las que se aplican las mayores reducciones.

Programa Especial Concurrente para el Desarrollo Rural Sustentable por Vertiente Enero-Diciembre 2016  
variaciones del Presupuesto Ejercido vs Aprobado  
(Millones de pesos y porcentajes)

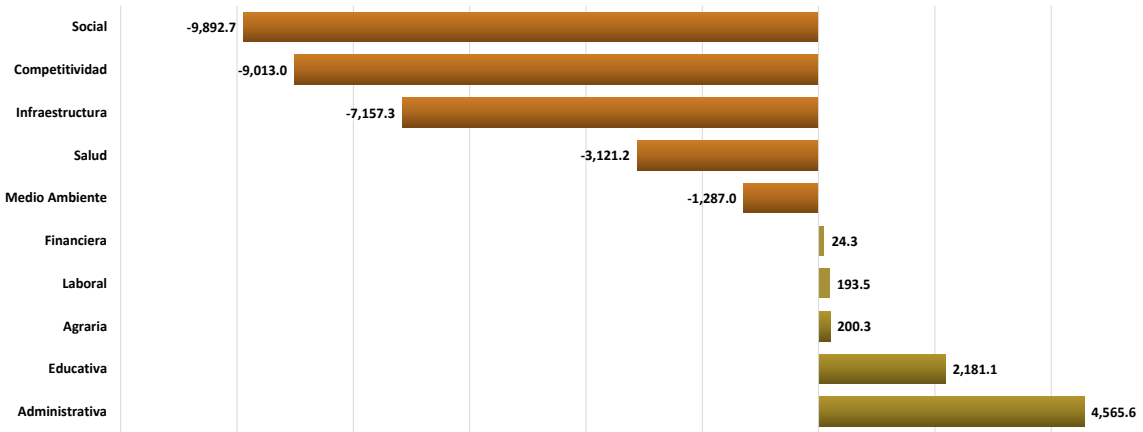

Fuente: Elaborado por el CEFP con información de la SHCP.

## Comportamiento de las Vertientes del PEC:

A nivel de Vertientes se observa que en los últimos siete años también se han registrado importantes variaciones entre los montos aprobados y los ejercidos al cierre del cuarto trimestre, destacando entre las más afectadas las de Competitividad, Social e Infraestructura.

**Programa Especial Concurrente para el Desarrollo Rural Sustentable, variaciones Ejercido vs PEF**  
(Millones de pesos)

| Vertiente       | 2010             | 2011             | 2012             | 2013            | 2014             | 2015             | 2016             |
|-----------------|------------------|------------------|------------------|-----------------|------------------|------------------|------------------|
| <b>Total</b>    | <b>-17,469.9</b> | <b>-47,982.9</b> | <b>-13,580.9</b> | <b>-9,549.5</b> | <b>-19,185.1</b> | <b>-27,992.8</b> | <b>-23,306.3</b> |
| Financiera      | 305.6            | 541.5            | 836.0            | 999.8           | 889.1            | 1,131.0          | 24.3             |
| Competitividad  | -2,652.8         | -1,048.0         | -1,525.5         | -4,581.0        | -2,391.2         | -9,301.4         | -9,013.0         |
| Medio Ambiente  | -1,403.0         | -160.8           | 244.4            | 1,762.6         | 1,460.9          | -3,932.9         | -1,287.0         |
| Educativa       | -1,369.4         | -5,226.5         | -3,978.1         | -1,929.9        | -2,534.7         | 1,158.7          | 2,181.1          |
| Laboral         | 5.0              | -647.2           | -411.5           | -257.2          | 961.5            | 343.7            | 193.5            |
| Social          | -4,034.3         | -29,697.1        | -4,522.9         | -3,102.4        | -8,648.6         | -6,294.6         | -9,892.7         |
| Infraestructura | -5,994.4         | -4,276.9         | -1,978.7         | -960.8          | -5,107.1         | -13,073.1        | -7,157.3         |
| Salud           | -2,103.3         | -5,750.1         | -1,183.7         | -1,213.7        | -4,058.1         | -843.1           | -3,121.2         |
| Agraria         | -514.9           | -410.1           | -426.5           | -548.8          | 521.4            | -8.3             | 200.3            |
| Administrativa  | 291.5            | -1,307.8         | -634.6           | 281.7           | -278.4           | 2,827.2          | 4,565.6          |

Fuente: Elaborado por el CEFP con información de la SHCP.

Con base en la revisión de los recursos aprobados y ejercidos en las Vertientes que integran el PEC, se observa que en 2016 las Vertientes en las que se llevaron a cabo los mayores ajustes a la baja fueron de nueva cuenta la Social, Competitividad e Infraestructura, cuyas erogaciones se ubicaron por debajo de lo aprobado, en 9 mil 892.7, 9 mil 13.0, y 7 mil 157.3 mdp, respectivamente.

**Programa Especial Concurrente para el Desarrollo Rural Sustentable, Enero-Diciembre 2016**  
(Millones de pesos y porcentajes)

| Vertiente       | Aprobado         | Modificado       | Ejercido Pagado  | Variaciones del Ejercido |                 |             |             |
|-----------------|------------------|------------------|------------------|--------------------------|-----------------|-------------|-------------|
|                 |                  |                  |                  | Absolutas                |                 | Relativas % |             |
|                 |                  |                  |                  | Aprobado                 | Modificado      | Aprobado    | Modificado  |
| <b>Total</b>    | <b>352,843.0</b> | <b>335,522.8</b> | <b>329,536.6</b> | <b>-23,306.4</b>         | <b>-5,986.3</b> | <b>-6.6</b> | <b>-1.8</b> |
| Financiera      | 3,599.6          | 3,623.9          | 3,623.9          | 24.3                     | 0.0             | 100.7       | 100.0       |
| Competitividad  | 65,708.4         | 58,585.5         | 56,695.4         | -9,013.0                 | -1,890.1        | 86.3        | 96.8        |
| Medio Ambiente  | 16,222.8         | 15,736.9         | 14,935.8         | -1,287.0                 | -801.1          | 92.1        | 94.9        |
| Educativa       | 36,204.2         | 38,726.7         | 38,385.3         | 2,181.1                  | -341.4          | 106.0       | 99.1        |
| Laboral         | 1,201.3          | 1,431.5          | 1,394.8          | 193.5                    | -36.7           | 116.1       | 97.4        |
| Social          | 100,027.3        | 91,093.9         | 90,134.6         | -9,892.7                 | -959.3          | 90.1        | 98.9        |
| Infraestructura | 70,442.2         | 64,195.9         | 63,284.9         | -7,157.3                 | -911.0          | 89.8        | 98.6        |
| Salud           | 48,189.1         | 45,443.3         | 45,067.9         | -3,121.2                 | -375.4          | 93.5        | 99.2        |
| Agraria         | 1,047.7          | 1,272.0          | 1,248.0          | 200.3                    | -24.0           | 119.1       | 98.1        |
| Administrativa  | 10,200.4         | 15,413.2         | 14,766.0         | 4,565.6                  | -647.2          | 144.8       | 95.8        |

Fuente: Elaborado por el CEFP con información de la SHCP.

Dentro de la Vertiente Social los componentes que determinaron el menor gasto, con relación al presupuesto originalmente aprobado, fueron el de Infraestructura Rural y el de

---

Atención a la población agraria; en el primero, el gasto fue inferior en 3 mil 818.0 mdp y en el segundo fue menor en 3 mil 615.5 mdp.

En el caso de la Vertiente de competitividad, cuyo gasto al cierre de 2016 fue inferior en un mil 890.1 mdp al presupuesto modificado, el rezago se concentró básicamente en el Programa de Fomento a la Inversión y Productividad, en el que no se erogaron un mil 685.9 mdp, afectándose particularmente los componentes de PROAGRO Insumos (-510.2 mdp), Incentivos Productivos (-284.4 mdp) y Modernización de Maquinaria y Equipo (-153.6 mdp).

Finalmente, en la Vertiente de Infraestructura el rezago del gasto se explicó, principalmente, en los componentes de Construcción de Caminos Rurales y Programas Hidráulicos, en el primero el gasto fue inferior en 4 mil 19.9 mdp al monto originalmente aprobado, y en el segundo el ejercido fue menor al aprobado en un mil 320.5 mdp (véase Anexo).

### **Consideraciones finales:**

En la evolución del ejercicio de los recursos del PEC, en los últimos años, resalta el rezago ocurrido en su gasto, sobre todo porque ha sido un comportamiento reiterativo no sólo a lo largo de la presente Administración Federal, sino que se ha venido observando desde la anterior. De continuar este comportamiento presupuestal, se compromete el cumplimiento de los principales objetivos de este programa transversal, toda vez que el cumplimiento de los mismos, fijados en la edición 2014-2018 de este Programa transversal, tienen que ver directamente con los componentes de las Vertientes que registran precisamente los mayores rezagos en el gasto, es decir: Social, Competitividad e Infraestructura.

Dado el rezago en el ejercicio del gasto, resulta difícil que se logre revertir la situación que enfrenta la población del campo mexicano, la cual se caracteriza por tener bajos ingresos y estacionales, ausencia de un salario fijo, altos riesgos de salud, rezago educativo y exposición a riesgos naturales.

Pues aun cuando ya han transcurrido cuatro años de la presente administración, son precisamente los programas y componentes encaminados a la rehabilitación y modernización de la infraestructura hidroagrícola, y de la red de caminos rurales y alimentadores, así como los destinados a atender a la población rural, los que no erogan el total de los recursos aprobados, ni los modificados, siendo que éstos son fundamentales para reducir los costos de operación y fomentar la productividad del sector.

---

Cabe mencionar que, en los informes que emite la SHCP no se reportan las causas de los ajustes en el presupuesto del PEC, ni los avances en la consecución de los objetivos plasmados en el *Programa Especial Concurrente para el Desarrollo Rural Sustentable, 2014-2018*, de tal forma, que sólo se dan a conocer los avances financieros pero no así el grado de cumplimiento de las metas físicas, lo cual sería conveniente a fin de dar un seguimiento puntal a los recursos y resultados de este programa transversal.

## Anexo

| PROGRAMA ESPECIAL CONCURRENTE PARA EL DESARROLLO RURAL SUSTENTABLE, PEF 2016 |  |                  |                  |                          |                       |                        |
|--|--|------------------|------------------|--------------------------|-----------------------|------------------------|
| Avance Financiero Enero-Diciembre  |  |                  |                  |                          |                       |                        |
| (Millones de pesos)  |  |                  |                  |                          |                       |                        |
| Vertiente  | Programa PEC / Ramo / Componente / Subcomponente / Rama Productiva               | PEF 2016         | Modificado Anual | Gasto Pagado a Diciembre | Avances financieros % |                        |
|  |  |                  |                  |                          | Respecto al PEF 2016  | Respecto al Modificado |
|  | <b>Total</b>   | <b>352,842.9</b> | <b>335,522.8</b> | <b>329,536.6</b>         | <b>93.4</b>           | <b>98.2</b>            |
|  | <b>Financiera</b>  | <b>3,599.6</b>   | <b>3,623.9</b>   | <b>3,623.9</b>           | <b>100.7</b>          | <b>100.0</b>           |
|  | <b>Programa de financiamiento y aseguramiento al medio rural</b>                 | <b>3,599.6</b>   | <b>3,623.9</b>   | <b>3,623.9</b>           | <b>100.7</b>          | <b>100.0</b>           |
|  | <b>Hacienda y Crédito Público</b>  | <b>3,599.6</b>   | <b>3,623.9</b>   | <b>3,623.9</b>           | <b>100.7</b>          | <b>100.0</b>           |
|  | AGROASEMEX   | 1,668.9          | 1,668.9          | 1,668.9                  | 100.0                 | 100.0                  |
|  | Banco del Ahorro Nacional y Servicios Financieros SNC (BANSEFI)                  | 38.5             | 36.5             | 36.5                     | 94.7                  | 99.8                   |
|  | Financiera Nacional de Desarrollo Agropecuario, Rural, Forestal y Pesquero (FND) | 1,182.2          | 1,208.5          | 1,208.5                  | 102.2                 | 100.0                  |
|  | Fideicomisos Instituidos en Relación con la Agricultura (FIRA)                   | 500.0            | 500.0            | 500.0                    | 100.0                 | 100.0                  |
|  | Fondo de Capitalización e Inversión del Sector Rural (FOCIR)                     | 210.0            | 210.0            | 210.0                    | 100.0                 | 100.0                  |
|  | <b>Competitividad</b>  | <b>65,708.4</b>  | <b>58,585.5</b>  | <b>56,695.4</b>          | <b>86.3</b>           | <b>96.8</b>            |
|  | <b>Programa de Comercialización y Desarrollo de Mercados</b>                     | <b>12,071.8</b>  | <b>8,361.5</b>   | <b>8,157.3</b>           | <b>67.6</b>           | <b>97.6</b>            |
|  | <b>Agricultura, Ganadería, Desarrollo Rural, Pesca y Alimentación</b>            | <b>12,071.8</b>  | <b>8,361.5</b>   | <b>8,157.3</b>           | <b>67.6</b>           | <b>97.6</b>            |
|  | <b>Programa de Comercialización y Desarrollo de Mercados</b>                     | <b>12,071.8</b>  | <b>8,361.5</b>   | <b>8,157.3</b>           | <b>67.6</b>           | <b>97.6</b>            |
|  | Incentivos a la Comercialización   | 11,800.0         | 8,165.4          | 7,968.0                  | 67.5                  | 97.6                   |
|  | Promoción Comercial y Fomento a las Exportaciones                                | 271.8            | 196.0            | 189.3                    | 69.6                  | 96.6                   |
|  | <b>Programa de Fomento a la Inversión y Productividad</b>                        | <b>53,636.5</b>  | <b>50,224.0</b>  | <b>48,538.1</b>          | <b>90.5</b>           | <b>96.6</b>            |
|  | <b>Agricultura, Ganadería, Desarrollo Rural, Pesca y Alimentación</b>            | <b>50,195.9</b>  | <b>47,379.0</b>  | <b>45,695.3</b>          | <b>91.0</b>           | <b>96.4</b>            |
|  | <b>Programa de Concurrencia con las Entidades Federativas</b>                    | <b>3,271.8</b>   | <b>3,038.2</b>   | <b>3,038.2</b>           | <b>92.9</b>           | <b>100.0</b>           |
|  | Concurrencia en Materia Agrícola   | 1,800.0          | 0.0              | 0.0                      | 0.0                   | n.a.                   |
|  | Concurrencia en Materia Pecuaria   | 1,200.0          | 3,038.2          | 3,038.2                  | 253.2                 | 100.0                  |
|  | Concurrencia en Materia Pesquera   | 271.8            | 0.0              | 0.0                      | 0.0                   | n.a.                   |
|  | <b>Programa de Fomento a la Agricultura</b>                                      | <b>22,259.6</b>  | <b>21,296.0</b>  | <b>20,463.6</b>          | <b>91.9</b>           | <b>96.1</b>            |
|  | Tecnificación del Riego  | 2,300.0          | 1,909.1          | 1,900.4                  | 82.6                  | 99.5                   |
|  | Agroproducción   | 900.0            | 3,686.6          | 3,614.7                  | 401.6                 | 98.0                   |
|  | PROAGRO Insumos  | 5,888.6          | 10,930.5         | 10,420.4                 | 177.0                 | 95.3                   |
|  | Producción Integral  | 1,700.0          | 1,879.9          | 1,798.0                  | 105.8                 | 95.6                   |
|  | Innovación Agroalimentaria   | 3,250.0          | 1,308.3          | 1,302.2                  | 40.1                  | 99.5                   |
|  | PROAGRO Cultivos Básicos y Estratégicos  | 6,721.0          | 0.0              | 0.0                      | 0.0                   | n.a.                   |
|  | Modernización de Maquinaria y Equipo   | 1,500.0          | 1,581.5          | 1,428.0                  | 95.2                  | 90.3                   |
|  | <b>Programa de Fomento a la Productividad Pesquera y Acuícola</b>                | <b>1,985.5</b>   | <b>1,422.3</b>   | <b>1,288.9</b>           | <b>64.9</b>           | <b>90.6</b>            |
|  | Impulso a la Capitalización  | 1,895.5          | 1,335.3          | 1,202.9                  | 63.5                  | 90.1                   |
|  | Innovación y Tecnología Pesquera   | 90.0             | 86.9             | 85.9                     | 95.4                  | 98.8                   |
|  | <b>Programa de Fomento Ganadero</b>  | <b>670.0</b>     | <b>525.1</b>     | <b>471.3</b>             | <b>70.3</b>           | <b>89.8</b>            |
|  | Perforación de Pozos Pecuarios   | 170.0            | 12.6             | 12.1                     | 7.1                   | 96.0                   |
|  | Investigación y Transferencia de Tecnología Pecuaria                             | 300.0            | 74.2             | 73.5                     | 24.5                  | 99.1                   |
|  | Infraestructura, Maquinaria y Equipo Post Productivo Pecuario                    | 200.0            | 438.2            | 385.7                    | 192.9                 | 88.0                   |
|  | <b>Programa de Productividad y Competitividad Agroalimentaria</b>                | <b>4,908.5</b>   | <b>4,301.6</b>   | <b>4,109.6</b>           | <b>83.7</b>           | <b>95.5</b>            |
|  | Acceso al Financiamiento en Apoyo Pecuario                                       | 650.0            | 640.8            | 632.5                    | 97.3                  | 98.7                   |
|  | Acceso al Financiamiento en Apoyo a la Agricultura                               | 752.1            | 548.3            | 533.6                    | 70.9                  | 97.3                   |
|  | Acceso al Financiamiento en Apoyo a la Pesca                                     | 200.0            | 196.5            | 193.7                    | 96.9                  | 98.6                   |
|  | Certificación para la Normalización Agroalimentaria                              | 47.3             | 142.9            | 141.2                    | 298.5                 | 98.8                   |
|  | Desarrollo Productivo Sur Sureste  | 1,250.0          | 1,595.5          | 1,537.0                  | 123.0                 | 96.3                   |
|  | Fortalecimiento a la Cadena Productiva   | 291.1            | 262.6            | 261.7                    | 89.9                  | 99.7                   |
|  | Productividad Agroalimentaria  | 1,258.0          | 701.1            | 616.1                    | 49.0                  | 87.9                   |
|  | Sistema Nacional de Agroparques  | 460.0            | 213.8            | 193.8                    | 42.1                  | 90.6                   |
|  | <b>Programa de Sanidad e Inocuidad Agroalimentaria</b>                           | <b>4,668.0</b>   | <b>4,280.9</b>   | <b>4,272.6</b>           | <b>91.5</b>           | <b>99.8</b>            |
|  | Rastros TIF  | 400.0            | 394.8            | 393.9                    | 98.5                  | 99.8                   |
|  | Sanidades Federalizado   | 2,278.6          | 2,213.1          | 2,213.1                  | 97.1                  | 100.0                  |
|  | Programa de Acciones Complementarias para Mejorar las Sanidades                  | 1,989.4          | 1,673.0          | 1,665.6                  | 83.7                  | 99.6                   |
|  | <b>Programa de Productividad Rural</b>   | <b>6,038.0</b>   | <b>5,162.8</b>   | <b>4,998.2</b>           | <b>82.8</b>           | <b>96.8</b>            |
|  | Desarrollo de Zonas Áridas (PRODEZA)   | 900.0            | 836.7            | 834.4                    | 92.7                  | 99.7                   |
|  | Fortalecimiento a Organizaciones Rurales   | 516.0            | 456.4            | 412.6                    | 80.0                  | 90.4                   |
|  | Desarrollo Comercial de la Agricultura Familiar                                  | 500.0            | 761.1            | 693.7                    | 138.7                 | 91.1                   |
|  | Atención a Siniestros Agropecuarios  | 4,122.0          | 3,108.6          | 3,057.5                  | 74.2                  | 98.4                   |
|  | <b>Programa de Apoyos a Pequeños Productores</b>                                 | <b>6,160.8</b>   | <b>6,772.1</b>   | <b>6,479.2</b>           | <b>105.2</b>          | <b>95.7</b>            |
|  | Arráigate (FORMAR y Jóvenes Emprendedores)                                       | 515.9            | 274.4            | 271.9                    | 52.7                  | 99.1                   |
|  | Fondo para el Apoyo a Proyectos Productivos en Núcleos Agrarios (FAPPA)          | 760.0            | 690.7            | 688.4                    | 90.6                  | 99.7                   |
|  | Programa de Apoyo a la Productividad de la Mujer Emprendedora (PROMETE)          | 1,100.0          | 1,027.2          | 1,023.6                  | 93.1                  | 99.6                   |
|  | Incentivos Productivos   | 2,384.9          | 3,439.9          | 3,155.5                  | 132.3                 | 91.7                   |

Continúa...

| Vertiente | Programa PEC / Ramo / Componente / Subcomponente / Rama Productiva                           | PEF 2016         | Modificado Anual | Gasto Pagado a Diciembre | Avances financieros % |                        |
|-----------|--|------------------|------------------|--------------------------|-----------------------|------------------------|
|           |  |                  |                  |                          | Respecto al PEF 2016  | Respecto al Modificado |
|           | PROCAFE e Impulso Productivo al Café   | 730.6            | 1,231.1          | 1,050.9                  | 143.8                 | 85.4                   |
|           | Programa de Incentivos para Productores de Maíz y Frijol (PIMAF)                             | 1,654.3          | 2,208.8          | 2,104.6                  | 127.2                 | 95.3                   |
|           | Extensivismo   | 1,400.0          | 1,339.8          | 1,339.8                  | 95.7                  | 100.0                  |
|           | <b>Sistema Nacional de Información para el Desarrollo Rural Sustentable</b>                  | <b>185.2</b>     | <b>208.2</b>     | <b>208.2</b>             | <b>112.4</b>          | <b>100.0</b>           |
|           | Sistema Nacional de Información para el Desarrollo Rural Sustentable (SNIDRUS)               | 172.5            | 195.5            | 195.5                    | 113.3                 | 100.0                  |
|           | Sistema Integral para el Desarrollo Sustentable de la Caña de Azúcar (SIDESCA)               | 12.7             | 12.7             | 12.7                     | 100.0                 | 100.0                  |
|           | <b>Sistema Nacional de Investigación Agrícola</b>  | <b>48.5</b>      | <b>372.0</b>     | <b>365.5</b>             | <b>753.6</b>          | <b>98.3</b>            |
|           | Sistema Nacional de Investigación Agrícola   | 11.5             | 15.0             | 13.6                     | 118.3                 | 90.7                   |
|           | Fondo SAGARPA-CONACYT  | 37.0             | 357.0            | 352.0                    | 951.4                 | 98.6                   |
|           | <b>Economía</b>  | <b>331.3</b>     | <b>279.2</b>     | <b>279.2</b>             | <b>84.3</b>           | <b>100.0</b>           |
|           | Programa de financiamiento al Microempresario, a la Mujer Rural y Fondo Nacional Emprendedor | 331.3            | 279.2            | 279.2                    | 84.3                  | 100.0                  |
|           | <b>Desarrollo Social</b>   | <b>2,709.4</b>   | <b>2,310.9</b>   | <b>2,308.7</b>           | <b>85.2</b>           | <b>99.9</b>            |
|           | Programa de Fomento a la Economía Social   | 2,508.2          | 2,109.1          | 2,109.1                  | 84.1                  | 100.0                  |
|           | Fondo Nacional de Fomento a las Artesanías (FONART)  | 201.2            | 201.8            | 199.5                    | 99.2                  | 98.9                   |
|           | <b>Turismo</b>   | <b>400.0</b>     | <b>254.9</b>     | <b>254.9</b>             | <b>63.7</b>           | <b>100.0</b>           |
|           | Ecoturismo y Turismo Rural   | 400.0            | 254.9            | 254.9                    | 63.7                  | 100.0                  |
|           | <b>Medio Ambiente</b>  | <b>16,222.8</b>  | <b>15,736.9</b>  | <b>14,935.8</b>          | <b>92.1</b>           | <b>94.9</b>            |
|           | Programa de Sustentabilidad de los Recursos Naturales  | 16,222.8         | 15,736.9         | 14,935.8                 | 92.1                  | 94.9                   |
|           | <b>Agricultura, Ganadería, Desarrollo Rural, Pesca y Alimentación</b>                        | <b>6,837.2</b>   | <b>6,718.9</b>   | <b>5,987.8</b>           | <b>87.6</b>           | <b>89.1</b>            |
|           | <b>Programa de Fomento a la Productividad Pesquera y Acuícola</b>                            | <b>290.0</b>     | <b>640.3</b>     | <b>582.3</b>             | <b>200.8</b>          | <b>90.9</b>            |
|           | Desarrollo de la Acuicultura   | 250.0            | 470.3            | 428.8                    | 171.5                 | 91.2                   |
|           | Ordenamiento Pesquero y Acuícola   | 40.0             | 170.0            | 153.5                    | 383.8                 | 90.3                   |
|           | <b>Programa de Fomento Ganadero</b>  | <b>4,886.2</b>   | <b>4,464.5</b>   | <b>3,814.5</b>           | <b>78.1</b>           | <b>85.4</b>            |
|           | PROGAN Productivo  | 3,986.2          | 3,389.4          | 2,873.6                  | 72.1                  | 84.8                   |
|           | Repoblamiento y Recría Pecuaria  | 500.0            | 949.8            | 817.5                    | 163.5                 | 86.1                   |
|           | Sustentabilidad Pecuaria   | 400.0            | 125.4            | 123.5                    | 30.9                  | 98.5                   |
|           | <b>Programa de Productividad Rural</b>   | <b>1,661.0</b>   | <b>1,614.1</b>   | <b>1,591.0</b>           | <b>95.8</b>           | <b>98.6</b>            |
|           | Infraestructura Productiva para el Aprovechamiento Sustentable de Suelo y Agua               | 1,661.0          | 1,614.1          | 1,591.0                  | 95.8                  | 98.6                   |
|           | <b>Medio Ambiente y Recursos Naturales</b>   | <b>9,385.6</b>   | <b>9,017.9</b>   | <b>8,948.0</b>           | <b>95.3</b>           | <b>99.2</b>            |
|           | Forestal   | 7,067.6          | 6,625.1          | 6,576.8                  | 93.1                  | 99.3                   |
|           | <b>Protección al medio ambiente en el medio rural</b>  | <b>2,318.0</b>   | <b>2,392.9</b>   | <b>2,371.2</b>           | <b>102.3</b>          | <b>99.1</b>            |
|           | Desarrollo Regional Sustentable  | 234.9            | 264.9            | 260.3                    | 110.8                 | 98.3                   |
|           | PET (Incendios Forestales)   | 607.4            | 608.1            | 606.2                    | 99.8                  | 99.7                   |
|           | PROFEPA  | 171.9            | 180.7            | 179.4                    | 104.4                 | 99.3                   |
|           | Vida Silvestre   | 1,303.8          | 1,339.2          | 1,325.3                  | 101.6                 | 99.0                   |
|           | <b>Educativa</b>   | <b>36,204.2</b>  | <b>38,726.7</b>  | <b>38,385.3</b>          | <b>106.0</b>          | <b>99.1</b>            |
|           | <b>Programa de Educación e Investigación</b>   | <b>36,204.2</b>  | <b>38,726.7</b>  | <b>38,385.3</b>          | <b>106.0</b>          | <b>99.1</b>            |
|           | <b>Agricultura, Ganadería, Desarrollo Rural, Pesca y Alimentación</b>                        | <b>5,604.5</b>   | <b>5,692.6</b>   | <b>5,611.1</b>           | <b>100.1</b>          | <b>98.6</b>            |
|           | Colegio de Postgraduados   | 1,279.9          | 1,300.9          | 1,300.9                  | 101.6                 | 100.0                  |
|           | Colegio Superior Agropecuario del Estado de Guerrero (CSAEGRO)                               | 100.3            | 98.4             | 94.6                     | 94.3                  | 96.1                   |
|           | Instituto Nacional de Investigaciones Forestales, Agrícolas y Pecuarias (INIFAP)             | 1,156.9          | 1,199.4          | 1,196.8                  | 103.4                 | 99.8                   |
|           | Instituto Nacional de Pesca (INAPESCA)   | 514.0            | 477.9            | 402.6                    | 78.3                  | 84.2                   |
|           | Universidad Autónoma Chapingo  | 2,553.4          | 2,616.1          | 2,616.1                  | 102.5                 | 100.0                  |
|           | <b>Educación Pública</b>   | <b>30,599.7</b>  | <b>33,034.1</b>  | <b>32,774.2</b>          | <b>107.1</b>          | <b>99.2</b>            |
|           | Desarrollo de Capacidades Educación  | 6,073.2          | 5,751.1          | 5,602.3                  | 92.2                  | 97.4                   |
|           | Educación Agropecuaria   | 6,361.4          | 7,448.5          | 7,412.3                  | 116.5                 | 99.5                   |
|           | PROSPERA Educación   | 17,227.4         | 18,859.5         | 18,784.7                 | 109.0                 | 99.6                   |
|           | Universidad Autónoma Agraria Antonio Narro   | 937.7            | 974.9            | 974.9                    | 104.0                 | 100.0                  |
|           | <b>Laboral</b>   | <b>1,201.3</b>   | <b>1,431.5</b>   | <b>1,394.8</b>           | <b>116.1</b>          | <b>97.4</b>            |
|           | <b>Programa de mejoramiento de condiciones laborales en el medio rural</b>                   | <b>1,201.3</b>   | <b>1,431.5</b>   | <b>1,394.8</b>           | <b>116.1</b>          | <b>97.4</b>            |
|           | <b>Trabajo y Previsión Social</b>  | <b>140.0</b>     | <b>87.5</b>      | <b>85.5</b>              | <b>61.1</b>           | <b>97.7</b>            |
|           | Trabajadores Agrícolas Temporales  | 140.0            | 87.5             | 85.5                     | 61.1                  | 97.7                   |
|           | <b>Desarrollo Social</b>   | <b>1,061.3</b>   | <b>1,344.0</b>   | <b>1,309.3</b>           | <b>123.4</b>          | <b>97.4</b>            |
|           | PET  | 1,061.3          | 1,344.0          | 1,309.3                  | 123.4                 | 97.4                   |
|           | <b>Social</b>  | <b>100,027.3</b> | <b>91,093.9</b>  | <b>90,134.6</b>          | <b>90.1</b>           | <b>98.9</b>            |
|           | <b>Programa de atención a la pobreza en el medio rural</b>                                   | <b>68,043.4</b>  | <b>60,418.6</b>  | <b>60,035.9</b>          | <b>88.2</b>           | <b>99.4</b>            |
|           | <b>Relaciones Exteriores</b>   | <b>75.0</b>      | <b>70.3</b>      | <b>70.3</b>              | <b>93.7</b>           | <b>100.0</b>           |
|           | Atención a migrantes   | 75.0             | 70.3             | 70.3                     | 93.7                  | 100.0                  |
|           | <b>Entidades no Sectorizadas</b>   | <b>11,900.5</b>  | <b>8,579.3</b>   | <b>8,578.6</b>           | <b>72.1</b>           | <b>100.0</b>           |
|           | Atención a Indígenas (CDI)   | 11,900.5         | 8,579.3          | 8,578.6                  | 72.1                  | 100.0                  |
|           | <b>Desarrollo Agrario, Territorial y Urbano</b>  | <b>13,337.1</b>  | <b>9,775.0</b>   | <b>9,721.6</b>           | <b>72.9</b>           | <b>99.5</b>            |
|           | Atención a la población agraria  | 13,337.1         | 9,775.0          | 9,721.6                  | 72.9                  | 99.5                   |

Continúa...



| Vertiente | Programa PEC / Ramo / Componente / Subcomponente / Rama Productiva                        | PEF 2016        | Modificado Anual | Gasto Pagado a Diciembre | Avances financieros % |                        |
|-----------|---|-----------------|------------------|--------------------------|-----------------------|------------------------|
|           |   |                 |                  |                          | Respecto al PEF 2016  | Respecto al Modificado |
|           | Vivienda Rural  | 3,033.6         | 3,247.4          | 3,236.1                  | 106.7                 | 99.7                   |
|           | Infraestructura Rural   | 10,303.5        | 6,527.6          | 6,485.5                  | 62.9                  | 99.4                   |
|           | <b>Desarrollo Social</b>  | <b>42,730.8</b> | <b>41,993.9</b>  | <b>41,665.4</b>          | <b>97.5</b>           | <b>99.2</b>            |
|           | Atención a la población agraria   | 42,730.8        | 41,993.9         | 41,665.4                 | 97.5                  | 99.2                   |
|           | Jornaleros Agrícolas  | 239.0           | 239.7            | 230.6                    | 96.5                  | 96.2                   |
|           | PROSPERA Desarrollo Social  | 6,810.2         | 6,528.8          | 6,394.9                  | 93.9                  | 97.9                   |
|           | Pensión para Adultos Mayores  | 35,498.4        | 35,038.9         | 34,853.7                 | 98.2                  | 99.5                   |
|           | Coinversión Social  | 183.3           | 186.5            | 186.2                    | 101.6                 | 99.8                   |
|           | <b>Programa de Derecho a la Alimentación</b>  | <b>31,983.9</b> | <b>30,675.3</b>  | <b>30,098.7</b>          | <b>94.1</b>           | <b>98.1</b>            |
|           | <b>Agricultura, Ganadería, Desarrollo Rural, Pesca y Alimentación</b>                     | <b>2,964.3</b>  | <b>2,769.6</b>   | <b>2,723.3</b>           | <b>91.9</b>           | <b>98.3</b>            |
|           | Programa de Fomento a la Productividad Pesquera y Acuícola                                | 60.0            | 79.4             | 53.1                     | 88.5                  | 66.9                   |
|           | Fomento al Consumo  | 60.0            | 79.4             | 53.1                     | 88.5                  | 66.9                   |
|           | Programa de Productividad Rural   | 2,904.3         | 2,690.2          | 2,670.2                  | 91.9                  | 99.3                   |
|           | Proyecto Estratégico de Seguridad Alimentaria (PESA)                                      | 2,904.3         | 2,690.2          | 2,670.2                  | 91.9                  | 99.3                   |
|           | <b>Desarrollo Social</b>  | <b>29,019.5</b> | <b>27,905.7</b>  | <b>27,375.4</b>          | <b>94.3</b>           | <b>98.1</b>            |
|           | Programa de Abasto Rural a cargo de DICONSA S.A. de C.V.                                  | 2,056.9         | 2,056.9          | 2,056.9                  | 100.0                 | 100.0                  |
|           | PROSPERA Alimentación   | 26,962.6        | 25,848.9         | 25,318.6                 | 93.9                  | 97.9                   |
|           | <b>Infraestructura</b>  | <b>70,442.2</b> | <b>64,195.9</b>  | <b>63,284.9</b>          | <b>89.8</b>           | <b>98.6</b>            |
|           | <b>Programa de infraestructura en el medio rural</b>                                      | <b>70,442.2</b> | <b>64,195.9</b>  | <b>63,284.9</b>          | <b>89.8</b>           | <b>98.6</b>            |
|           | <b>Comunicaciones y Transportes</b>   | <b>15,991.8</b> | <b>11,897.4</b>  | <b>11,265.8</b>          | <b>70.4</b>           | <b>94.7</b>            |
|           | Infraestructura   | 15,991.8        | 11,897.4         | 11,265.8                 | 70.4                  | 94.7                   |
|           | Construcción de Caminos Rurales   | 12,385.0        | 8,844.4          | 8,365.1                  | 67.5                  | 94.6                   |
|           | Mantenimiento de Caminos Rurales  | 3,606.8         | 3,052.9          | 2,900.7                  | 80.4                  | 95.0                   |
|           | <b>Medio Ambiente y Recursos Naturales</b>  | <b>11,683.6</b> | <b>9,531.6</b>   | <b>9,252.2</b>           | <b>79.2</b>           | <b>97.1</b>            |
|           | IMTA  | 228.1           | 233.2            | 232.4                    | 101.9                 | 99.7                   |
|           | Infraestructura Hidroagrícola   | 6,946.3         | 6,021.3          | 5,807.5                  | 83.6                  | 96.4                   |
|           | Programa de perforación y equipamiento de pozos agrícolas en estados afectados con sequía | 113.4           | 144.5            | 137.1                    | 120.9                 | 94.9                   |
|           | Programas Hidráulicos   | 4,395.8         | 3,132.6          | 3,075.3                  | 70.0                  | 98.2                   |
|           | <b>Aportaciones Federales para Entidades Federativas y Municipios</b>                     | <b>42,766.9</b> | <b>42,766.9</b>  | <b>42,766.9</b>          | <b>100.0</b>          | <b>100.0</b>           |
|           | Aportaciones Federales para Entidades Federativas y Municipios                            | 42,766.9        | 42,766.9         | 42,766.9                 | 100.0                 | 100.0                  |
|           | <b>Salud</b>  | <b>48,189.1</b> | <b>45,443.3</b>  | <b>45,067.9</b>          | <b>93.5</b>           | <b>99.2</b>            |
|           | <b>Programa de atención a las condiciones de salud en el medio rural</b>                  | <b>48,189.1</b> | <b>45,443.3</b>  | <b>45,067.9</b>          | <b>93.5</b>           | <b>99.2</b>            |
|           | <b>Salud</b>  | <b>37,637.8</b> | <b>34,914.1</b>  | <b>34,538.7</b>          | <b>91.8</b>           | <b>98.9</b>            |
|           | Salud en población rural  | 37,637.8        | 34,914.1         | 34,538.7                 | 91.8                  | 98.9                   |
|           | Desarrollo de Capacidades Salud   | 534.4           | 495.1            | 451.8                    | 84.5                  | 91.3                   |
|           | Sistema de Protección Social en Salud (SPSS)  | 37,103.3        | 34,419.0         | 34,086.9                 | 91.9                  | 99.0                   |
|           | PROSPERA Salud  | 5,142.4         | 4,653.7          | 4,653.4                  | 90.5                  | 100.0                  |
|           | Seguro Médico Siglo XXI   | 2,016.8         | 1,055.6          | 1,055.6                  | 52.3                  | 100.0                  |
|           | Seguro Popular  | 29,944.1        | 28,709.7         | 28,377.9                 | 94.8                  | 98.8                   |
|           | <b>Aportaciones a Seguridad Social</b>  | <b>10,551.3</b> | <b>10,529.2</b>  | <b>10,529.2</b>          | <b>99.8</b>           | <b>100.0</b>           |
|           | IMSS-PROSPERA   | 10,201.3        | 10,201.3         | 10,201.3                 | 100.0                 | 100.0                  |
|           | Seguridad Social Cañeros  | 350.0           | 327.9            | 327.9                    | 93.7                  | 100.0                  |
|           | <b>Agraria</b>  | <b>1,047.7</b>  | <b>1,272.0</b>   | <b>1,248.0</b>           | <b>119.1</b>          | <b>98.1</b>            |
|           | <b>Programa para la atención de aspectos agrarios</b>                                     | <b>1,047.7</b>  | <b>1,272.0</b>   | <b>1,248.0</b>           | <b>119.1</b>          | <b>98.1</b>            |
|           | <b>Desarrollo Agrario, Territorial y Urbano</b>   | <b>1,047.7</b>  | <b>1,272.0</b>   | <b>1,248.0</b>           | <b>119.1</b>          | <b>98.1</b>            |
|           | Atención de aspectos agrarios   | 1,047.7         | 1,272.0          | 1,248.0                  | 119.1                 | 98.1                   |
|           | Archivo General Agrario   | 184.6           | 182.2            | 172.4                    | 93.4                  | 94.6                   |
|           | Conflictos Agrarios y Obligaciones Jurídicas  | 548.1           | 781.1            | 781.0                    | 142.5                 | 100.0                  |
|           | Regularización y Registro de Actos Jurídicos Agrarios                                     | 315.0           | 308.7            | 294.6                    | 93.5                  | 95.4                   |
|           | <b>Administrativa</b>   | <b>10,200.4</b> | <b>15,413.2</b>  | <b>14,766.0</b>          | <b>144.8</b>          | <b>95.8</b>            |
|           | <b>Gasto Administrativo</b>   | <b>10,200.4</b> | <b>15,413.2</b>  | <b>14,766.0</b>          | <b>144.8</b>          | <b>95.8</b>            |
|           | <b>Agricultura, Ganadería, Desarrollo Rural, Pesca y Alimentación</b>                     | <b>7,153.6</b>  | <b>8,946.6</b>   | <b>8,429.1</b>           | <b>117.8</b>          | <b>94.2</b>            |
|           | ASERCA  | 184.2           | 400.4            | 383.1                    | 208.0                 | 95.7                   |
|           | Comité Nacional para el Desarrollo Sustentable de la Caña de Azúcar                       | 13.4            | 14.1             | 10.6                     | 79.1                  | 75.2                   |
|           | CONAPESCA   | 655.0           | 844.5            | 832.3                    | 127.1                 | 98.6                   |
|           | CONAZA  | 68.1            | 70.0             | 66.1                     | 97.1                  | 94.4                   |
|           | Dependencia SAGARPA   | 3,640.6         | 4,237.7          | 3,843.2                  | 105.6                 | 90.7                   |
|           | FEESA   | 7.7             | 259.3            | 258.6                    | 3,358.4               | 99.7                   |
|           | FIRCO   | 254.9           | 312.4            | 308.7                    | 121.1                 | 98.8                   |
|           | INCA RURAL  | 29.0            | 34.9             | 34.6                     | 119.3                 | 99.1                   |
|           | SENASICA (incluye obra pública de inspección)   | 2,151.5         | 2,609.3          | 2,539.6                  | 118.0                 | 97.3                   |
|           | SIAP  | 107.3           | 118.8            | 109.0                    | 101.6                 | 91.8                   |
|           | SNICS   | 41.8            | 45.1             | 43.3                     | 103.6                 | 96.0                   |
|           | <b>Desarrollo Agrario, Territorial y Urbano</b>   | <b>2,165.8</b>  | <b>5,505.0</b>   | <b>5,382.9</b>           | <b>248.5</b>          | <b>97.8</b>            |
|           | Dependencia SEDATU  | 825.3           | 4,038.5          | 3,949.3                  | 478.5                 | 97.8                   |
|           | Procuraduría Agraria  | 933.2           | 1,013.8          | 986.3                    | 105.7                 | 97.3                   |
|           | Registro Agrario Nacional   | 407.2           | 452.7            | 447.2                    | 109.8                 | 98.8                   |
|           | <b>Tribunales Agrarios</b>  | <b>881.1</b>    | <b>961.6</b>     | <b>953.9</b>             | <b>108.3</b>          | <b>99.2</b>            |
|           | Tribunales Agrarios   | 881.1           | 961.6            | 953.9                    | 108.3                 | 99.2                   |

Fuente: Elaborado por el CEFP con información de la SHCP.

---

## **Referencias:**

- Secretaría de Hacienda y Crédito Público, Informes sobre la Situación Económica, las Finanzas Públicas y la Deuda Pública Enero-Diciembre 2016, México 2017.
- Secretaría de Hacienda y Crédito Público, Presupuesto de Egresos de la Federación 2016, México 2015.