

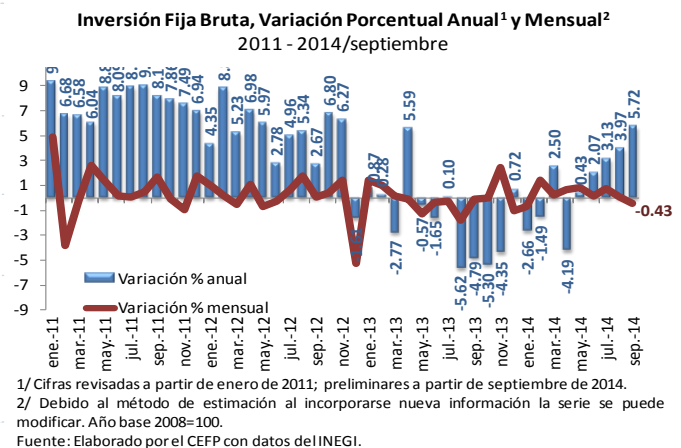

1. Indicadores Económicos

En esta sección se muestran Indicadores Económicos de Coyuntura acerca de la evolución de algunas variables que impactan la dinámica de la economía nacional. En México, se difundieron los siguientes elementos: Inversión Fija Bruta, Producción Industrial, Producción de la Industria Automotriz, Ventas de la Asociación Nacional de Tiendas de Autoservicio y Departamentales (ANTAD), Empleos Permanentes y Eventuales Urbanos en el Instituto Mexicano del Seguro Social (IMSS), Índice Nacional de Precios al Consumidor, Precio de la Mezcla Mexicana de Exportación e Índice de Precios y Cotizaciones (IPC) de la Bolsa Mexicana de Valores (BMV). En el caso de los Estados Unidos se publicó el Reporte de Ofertas Laborales y Rotación de Empleo (JOLTS, por sus siglas en inglés).

Indicador	Último Dato	Parámetro de Referencia	Variación
Inversión	+5.72% anual, septiembre 2014	-4.79% anual, septiembre 2013	▲
Indicador que mide los gastos realizados en maquinaria y equipo de transporte de origen nacional e importado, así como la actividad de la industria de la construcción.			



Indicador	Último Dato	Parámetro de Referencia	Variación
Producción Industrial	+2.12% anual, octubre 2014	+0.40% anual, octubre 2013	▲
El índice de la producción industrial se integra por los índices de producción manufacturera, construcción, minería y producción de electricidad, agua y suministro de gas por ductos al consumidor final; su evolución es importante para explicar la coyuntura de la economía mexicana.			

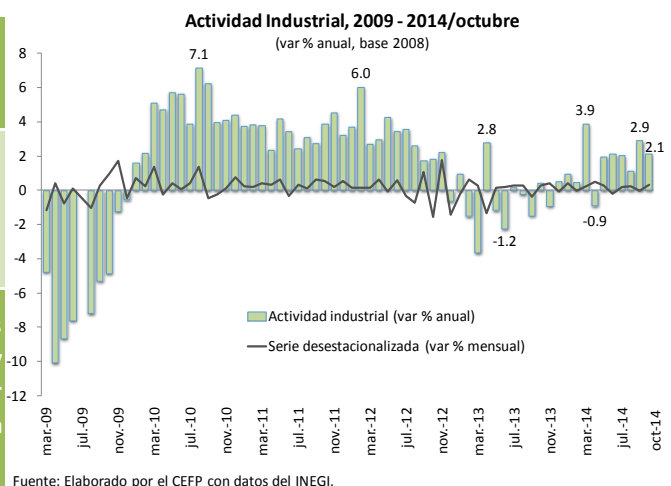

Indicador	Último Dato	Parámetro de Referencia	Variación
Producción de la Industria Automotriz	+11.4% anual, noviembre 2014	-3.5% anual, noviembre 2013	▲

Información de relevancia económica toda vez que la industria automotriz representa alrededor de una cuarta parte de la producción manufacturera del país y una proporción similar de las exportaciones mexicanas.

Producción, Exportación y Ventas Internas al Público, nov-2013 vs. nov-2014

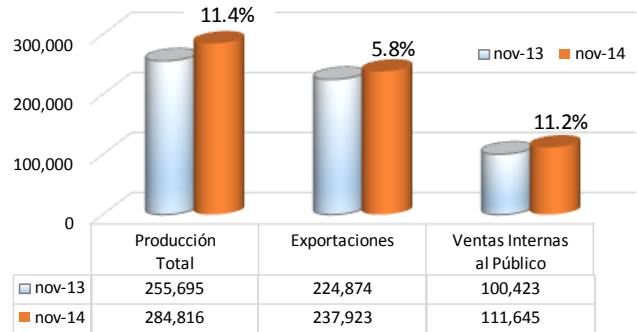

Fuente: Elaborado por el CEFP con datos de la AMIA.

Indicador	Último Dato	Parámetro de Referencia	Variación
Ventas de la ANTAD	-1.70% real anual, noviembre 2014	-0.21% real anual, noviembre 2013	▼

La Asociación Nacional de Tiendas de Autoservicio y Departamentales (ANTAD) agrupa a más de 20 mil tiendas de autoservicio, departamentales y especializadas y da a conocer la variación de las ventas de sus asociados, éste dato refleja la tendencia del consumo doméstico.

Ventas de la ANTAD (sin incluir nuevas tiendas) 2006 - 2014/noviembre (tasa de crecimiento real anual)

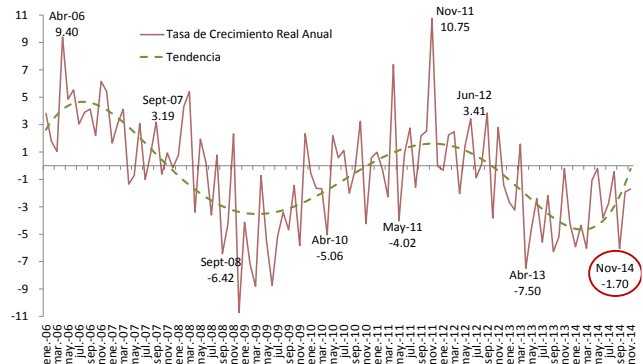

Fuente: Elaborado por el CEFP con datos del ANTAD e INEGI.

Indicador	Último Dato	Parámetro de Referencia	Variación
Empleo Formal (IMSS)	+4.11% anual, noviembre 2014	+2.96% anual, noviembre 2013	▲

El empleo medido a través del número de trabajadores inscritos en el Instituto Mexicano del Seguro Social (IMSS) es un indicador de la evolución del trabajo formal con prestaciones.

Tasa de Crecimiento Anual de Empleos Permanentes y Eventuales Urbanos del IMSS (2007 - 2014/noviembre)

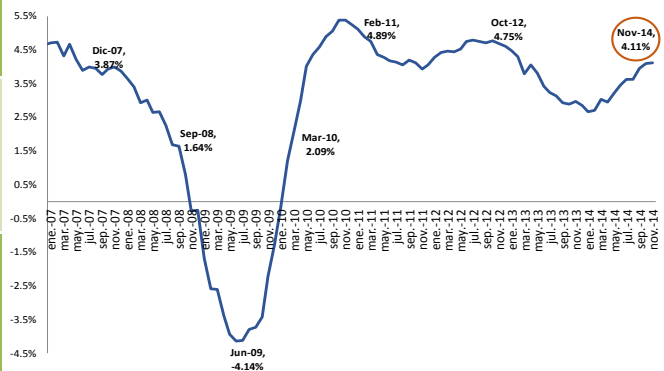

Fuente: Elaborado por el CEFP con datos del IMSS.

Indicador	Último Dato	Parámetro de Referencia	Variación
INPC	+4.17% anual, noviembre 2014	+4.30% anual, octubre 2014	▲

El Índice Nacional de Precios al Consumidor (INPC) mide, a través del tiempo, la variación en los precios de una canasta de bienes y servicios representativos del consumo de los hogares mexicanos y sirve para evaluar los cambios en el poder adquisitivo de la moneda y del costo de vida en el país.

INPC General, Objetivo e Intervalo, 2011 - 2014/noviembre
(variación porcentual anual)

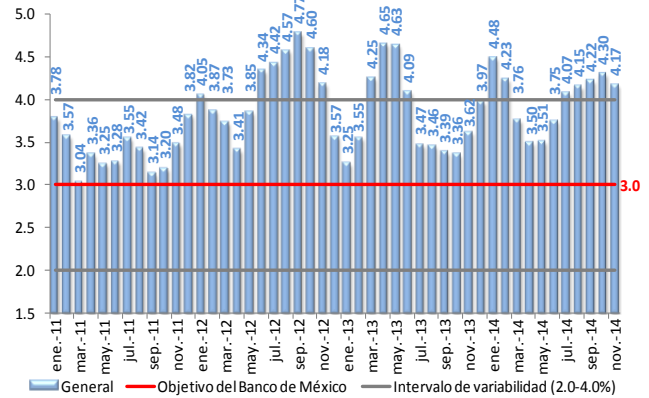

Fuente: Elaborado por el CEFP con datos del INEGI.

Indicador	Último Dato	Parámetro de Referencia	Variación
Exportaciones	+5.71% anual, octubre 2014	+3.37% anual, octubre 2013	▲

Las exportaciones de bienes y servicios se pueden clasificar en petroleras y no petroleras. Estas últimas, representan a uno de los sectores más dinámicos de la economía mexicana y son un motor de crecimiento económico.

Tendencia de las Exportaciones Totales y No Petroleras, 2008-2014/Oct
(millones de dólares)

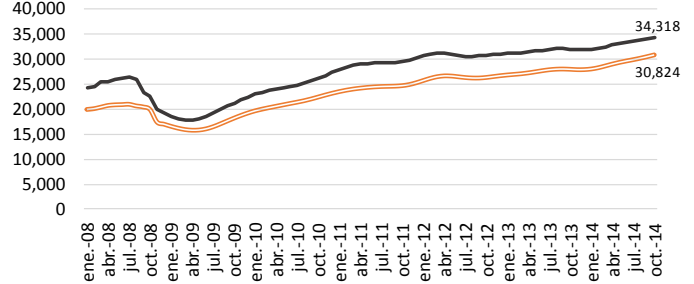

Fuente: Elaborado por el CEFP con datos del Banxico

Indicador	Último Dato	Parámetro de Referencia	Variación
Mezcla Mexicana	51.62 dpb, -7.36 dpb semanal, 12 de diciembre 2014	58.98 dpb, -10.79 dpb semanal, 5 de diciembre 2014	▼

Precio ponderado de las tres variedades de petróleo crudo: Itsmo, Maya y Olmeca.

Precios Diarios del Petróleo de Referencia en los Mercados Internacionales del 12 de Diciembre de 2013 al 12 de Diciembre de 2014
(dólares por barril)

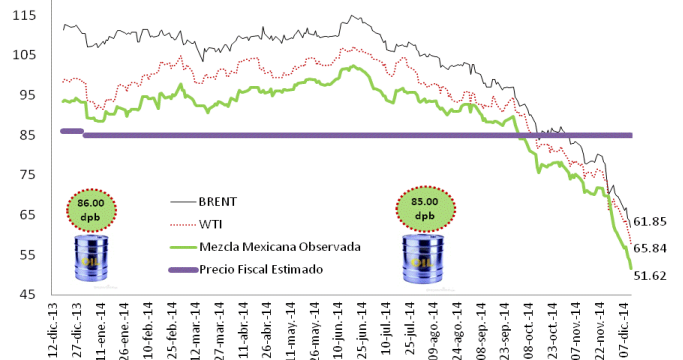

Fuente: Elaborado por el CEFP con base en datos de Pemex, Seney y Reuters.

Indicador	Último Dato	Parámetro de Referencia	Variación
IPC	-3.51% semanal, 12 de diciembre 2014	-2.17% semanal, 5 de diciembre 2014	▽

Indicador bursátil más importante de la Bolsa Mexicana de Valores, muestra la evolución del mercado accionario en su conjunto.

Índices Bursátiles al 12 de Diciembre de 2014				
País	Índice	Variación porcentual		
		Semanal	Acumulada 2014	
España	IBEX	-6.93	2.30	↑
Argentina	Merval	-13.71	53.35	↑
Brasil	IBovespa	-7.68	-6.80	↓
Inglaterra	FTSE 100	-6.56	-6.64	↓
Japón	Nikkei 225	-3.06	6.63	↑
Francia	CAC 40	-7.03	-4.35	↓
Estados Unidos	Dow Jones	-3.78	4.97	↑
México	IPC	-3.51	-2.37	↓
Alemania	DAX-30	-4.88	1.02	↑

Fuente: Elaborado por el CEFP con datos de Infosel Financiero.

Estados Unidos

Indicador	Último Dato	Parámetro de Referencia	Variación
Generación de Empleo	231 mil, octubre 2014	267 mil, septiembre 2014	△

El reporte de Ofertas Laborales y Rotación de Empleo permite conocer las cifras absolutas de contrataciones, separaciones, despidos y renuncias del mercado laboral estadounidense.

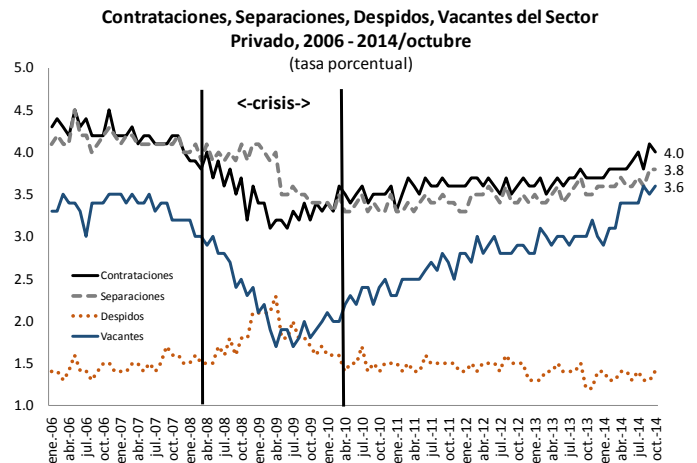

2. Agenda Económica Semanal

En esta sección se muestra un calendario de indicadores económicos relevantes para la economía mexicana que se dan a conocer en la semana que transcurre. Con la finalidad de contar con un panorama más amplio se incluye información del organismo que lo publica señalando el país al que corresponde; asimismo, se proporciona el último dato disponible previo a la actualización del indicador.

Indicador	País	Último Dato Disponible
Lunes 15 de diciembre		
Indicador Mensual del Consumo Privado en el Mercado Interior	INEGI, México	Índice: +1.28% anual ▲ <i>Agosto 2014</i>
Producción Industrial	Reserva Federal, Estados Unidos	Producción: -0.11% mensual ▼ <i>Octubre 2014</i>
Martes 16 de diciembre		
Reservas Internacionales	BANXICO, México	Reserva Internacional Neta: 192,297.8 millones de dólares <i>5 de Diciembre 2014</i>
Establecimientos con Programa de la Industria Manufacturera, Maquiladora y de Servicios de Exportación (IMMEX)	INEGI, México	Establecimientos: 6 mil 170 ▼ <i>Agosto 2014</i>
Permisos de Construcción	Departamento de Vivienda y Desarrollo Urbano, Estados Unidos	Permisos: 1.08 millones ▼ <i>Octubre 2014</i>
Miércoles 17 de diciembre		
Índice de Precios al Consumo	Departamento de Trabajo, Estados Unidos	Índice: +1.7% anual ▲ <i>Octubre 2014</i>
Anuncio de Política Monetaria del Comité Federal de Mercado Abierto (FOMC, por sus siglas en inglés)	Reserva Federal, Estados Unidos	Tasa de Interés Objetivo: Rango: 0.0 – 0.25% ● <i>Octubre 2014</i>

Indicador	País	Último Dato Disponible
Jueves 18 de diciembre		
Empresas Comerciales	INEGI, México	Ingresos Minoristas: +4.47% anual ▲ <i>Septiembre 2014</i>
Indicadores Líderes	<i>Conference Board,</i> Estados Unidos	Indicador Adelantado: +0.9% mensual ▲ <i>Octubre 2014</i>
Solicitudes de Desempleo	Departamento de Trabajo, Estados Unidos	Solicitudes: 294 mil ▼ <i>6 de Diciembre 2014</i>
Viernes 19 de diciembre		
Encuesta sobre las Expectativas de los Especialistas en Economía del Sector Privado	BANXICO, México	PIB Estimado 2014: +2.19% anual ▲ <i>Previsto en Noviembre de 2014</i>
Minuta de la Decisión de Política Monetaria	BANXICO, México	Tasa de Interés Objetivo: 3.0% ● <i>Diciembre 2014</i>
Indicadores de Ocupación y Empleo	INEGI, México	Tasa de Desocupación: 4.78% mensual ▼ <i>Octubre 2014</i>