



Presentación

En la sección de Indicadores Económicos de Coyuntura se muestra la evolución de variables que impactan la dinámica de la economía nacional y que se dieron a conocer en la semana del 21 al 25 de abril. Los indicadores nacionales son: el Indicador Global de la Actividad Económica (IGAE), las ventas minoristas, la tasa de desocupación, el salario base de cotización al Instituto Mexicano del Seguro Social, el precio de la mezcla mexicana de exportación y el índice de precios y cotizaciones de la Bolsa Mexicana de Valores. Asimismo, se presenta la evolución de la venta de vivienda nueva y la confianza del consumidor en los Estados Unidos.

1. Indicadores Económicos

Indicador	Último Dato	Parámetro de Referencia	Variación
IGAE	+1.74% anual, febrero 2014	+0.41% anual, febrero 2013	▲
El Indicador Global de la Actividad Económica (IGAE) permite conocer y dar seguimiento a la evolución del sector real de la economía en el corto plazo.			

Indicador Global de la Actividad Económica, 2012 - 2014/febrero

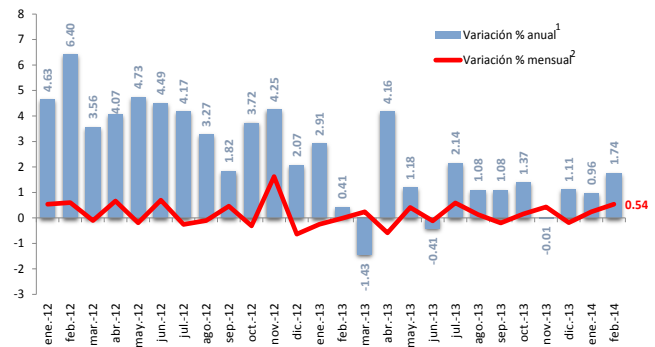

1/ Serie original, cifras preliminares a partir de enero de 2011; revisadas a partir de enero de 2014. Base 2008 = 100.
2/ Serie desestacionalizada, debido al método de estimación al incorporarse nueva información la serie se puede modificar.
Fuente: Elaborado por el CEFP con datos del INEGI.

Establecimientos Comerciales, 2013 - 2014

(variación % anual en febrero de los años que se indican)

Indicador	Último Dato	Parámetro de Referencia	Variación
Ventas Minoristas	-1.72% anual, febrero 2014	-2.62% anual, febrero 2013	▲
Reflejan el comportamiento del consumo interno.			

Al menudeo

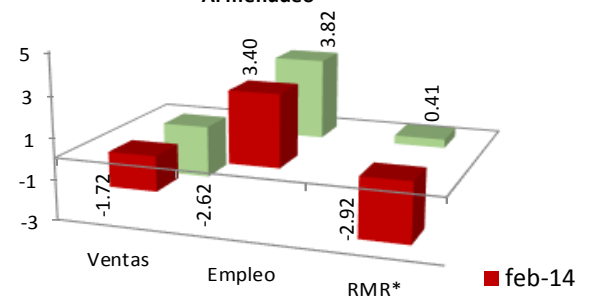

*/ RMR: Remuneraciones medias reales.

Fuente: Elaborado por el CEFP con datos del INEGI.

Indicador	Último Dato	Parámetro de Referencia	Variación
Tasa de Desocupación	5.25% mensual, marzo 2014	4.81% mensual, febrero 2014	▲
Considera a la población que se encuentra sin trabajar, pero que está buscando trabajo			

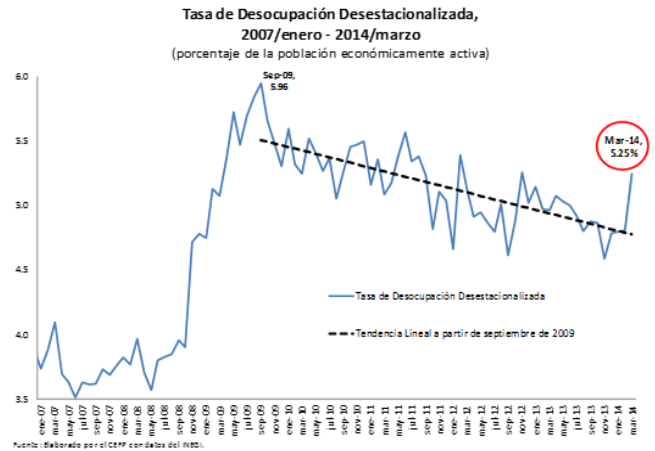

Indicador	Último Dato	Parámetro de Referencia	Variación
Salario Base de Cotización al IMSS	+0.29% real anual, marzo 2014	-0.24% real anual, marzo 2013	▲
Indica la evolución de la capacidad de compra del trabajador y se integra con los pagos hechos en efectivo por cuota diaria y las gratificaciones, percepciones, alimentación, habitación, primas, comisiones, prestaciones en especie y cualquier otra cantidad o prestación que se entregue al mismo por sus servicios.			

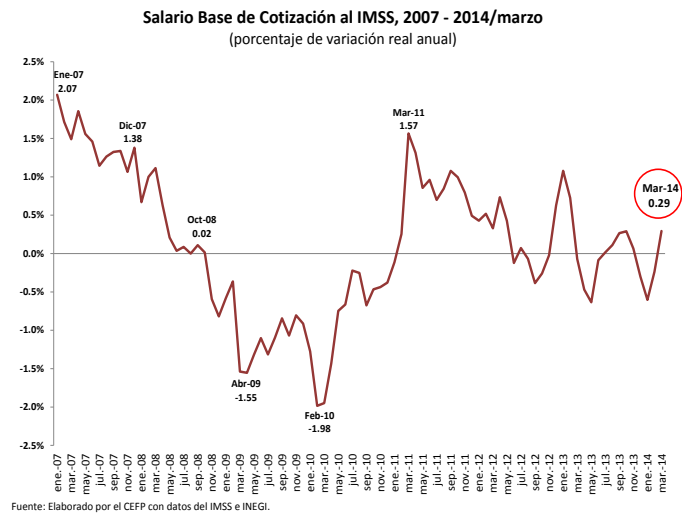

Indicador	Último Dato	Parámetro de Referencia	Variación
INPC	+3.53%, 1ª Q abril 2014	+4.42%, 1ª Q abril 2013	▲
El Índice Nacional de Precios al Consumidor (INPC) mide, a través del tiempo, la variación en los precios de una canasta de bienes y servicios representativos del consumo de los hogares mexicanos y sirve para evaluar los cambios en el poder adquisitivo de la moneda y del costo de vida en el país.			

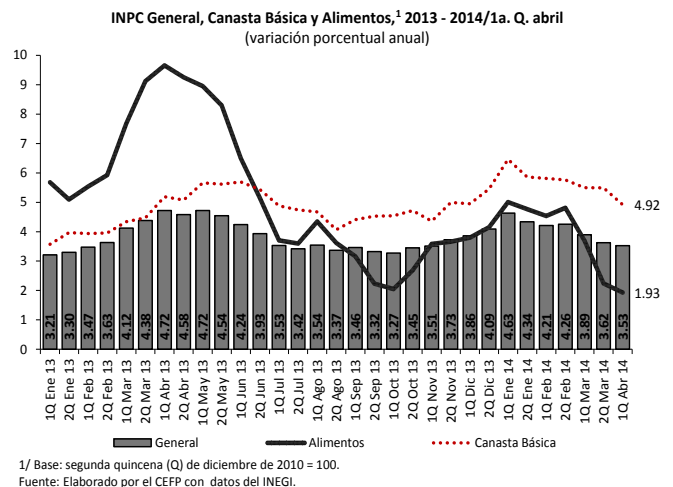

Indicador	Último Dato	Parámetro de Referencia	Variación
Mezcla Mexicana	95.53 dpb, -1.50 dpb semanal, 25 de abril 2014	97.03 dpb, +1.33 dpb semanal, 17 de abril 2014	▲
En México se preparan tres variedades de petróleo crudo: Itsmo, Maya y Olmeca.			

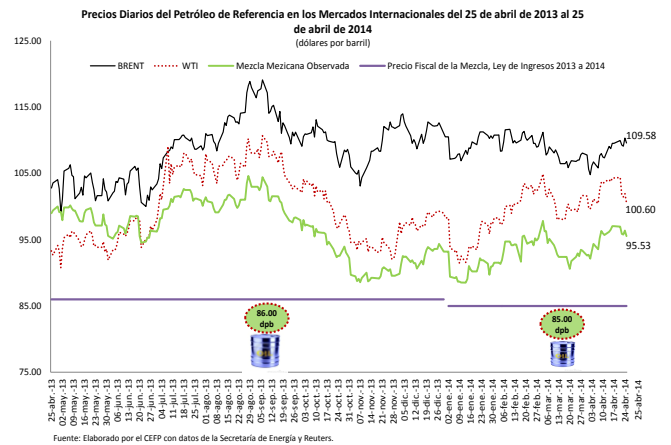

Indicador	Último Dato	Parámetro de Referencia	Variación
IPC	-1.69% semanal, 25 de abril 2014	+1.26% semanal, 18 de abril 2014	▲
Indicador bursátil más importante de la Bolsa Mexicana de Valores, muestra la evolución del mercado accionario en su conjunto.			

Índices Bursátiles al 25 de abril de 2014

País	Índice	Variación porcentual	
		Semanal	Acumulada 2014
España	IBEX	0.13 ▲	3.93 ▲
Argentina	Merval	1.67 ▲	21.63 ▲
Brasil	IBovespa	-1.37 ▼	-0.21 ▼
Inglaterra	FTSE 100	0.91 ▲	-0.94 ▼
Japón	Nikkei 225	-0.60 ▼	-11.43 ▼
Francia	CAC 40	0.27 ▲	3.44 ▲
Estados Unidos	Dow Jones	-0.29 ▼	-1.30 ▼
México	IPC	-1.69 ▼	-5.92 ▼
Alemania	DAX-30	-0.09 ▲	-1.58 ▼

Fuente: Elaborado por el CEFP con datos de Infosel Financiero.

Estados Unidos

Indicador	Último Dato	Parámetro de Referencia	Variación
Venta de Vivienda Nueva	384 mil, marzo 2014	449 mil, febrero 2014	▲
<p>Mide el número de casas residenciales nuevas en el mercado con intención de compra durante el mes. Este indicador, así como el sector inmobiliario en su conjunto, suele ser una guía para los inversionistas de los mercados financieros en todo el mundo, en particular luego de la crisis inmobiliaria del 2008.</p>			

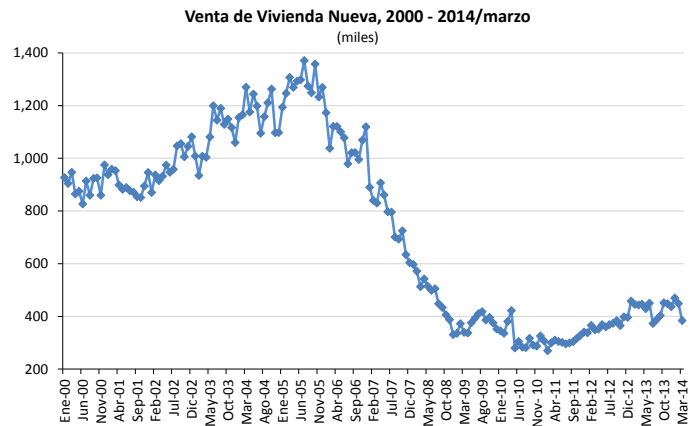

Indicador	Último Dato	Parámetro de Referencia	Variación
Sentimiento del Consumidor (Michigan)	84.1 puntos, abril 2014	80.0 puntos, marzo 2014	▲
<p>Indicador sobre la confianza del consumidor que elabora la Universidad de Michigan en asociación con Thomson Reuters. Permite determinar los patrones del gasto privado en la economía y conocer las perspectivas de los consumidores respecto a su situación económica y de la economía en su conjunto.</p>			

