



1. Indicadores Económicos

En la semana del 5 al 9 de enero de 2015, en México se difundieron los siguientes elementos: Producción Industrial, Producción de la Industria Automotriz, Indicador de Pedidos Manufactureros, Índice de Confianza del Consumidor, Empleos Permanentes y Eventuales Urbanos en el Instituto Mexicano del Seguro Social (IMSS), Índice Nacional de Precios al Consumidor, Exportaciones, Precio de la Mezcla Mexicana de Exportación e Índice de Precios y Cotizaciones (IPC) de la Bolsa Mexicana de Valores (BMV). En el caso de los Estados Unidos se publicó, principalmente, la Tasa de Desempleo.

| Indicador | Último Dato | Parámetro de Referencia | Variación |
|-----------------------|------------------------------|------------------------------|-----------|
| Producción Industrial | +1.76% anual, noviembre 2014 | -0.93% anual, noviembre 2013 | ▲ |

El índice de la producción industrial se integra por los índices de producción manufacturera, construcción, minería y producción de electricidad, agua y suministro de gas por ductos al consumidor final; su evolución es importante para explicar la coyuntura de la economía mexicana.

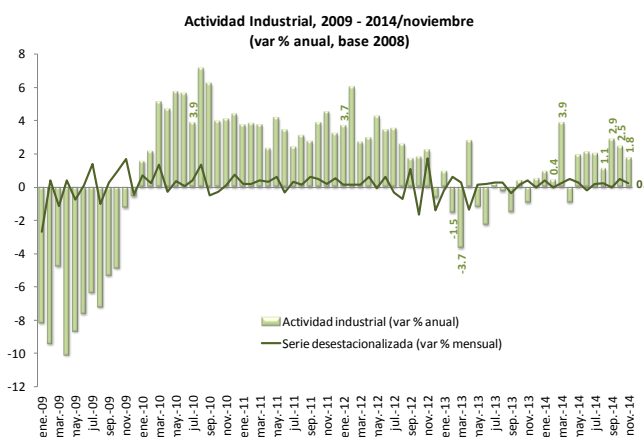

Fuente: Elaborado por el CEFP con datos del INEGI.

| Indicador | Último Dato | Parámetro de Referencia | Variación |
|---------------------------------------|-------------------------------|------------------------------|-----------|
| Producción de la Industria Automotriz | +26.96% anual, diciembre 2014 | -9.07% anual, diciembre 2013 | ▲ |

Información de relevancia económica toda vez que la industria automotriz representa alrededor de una cuarta parte de la producción manufacturera del país y una proporción similar de las exportaciones mexicanas.

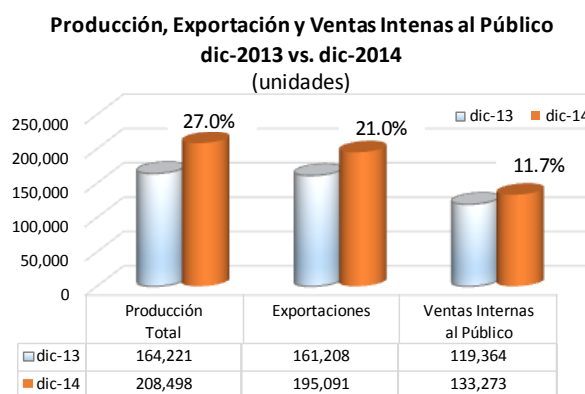

Fuente: Elaborado por el CEFP con datos de la AMIA.

| Indicador | Último Dato | Parámetro de Referencia | Variación |
|---|-----------------------------|-----------------------------|-----------|
| Indicador de Pedidos Manufactureros (IPM) | 51.4 puntos, diciembre 2014 | 51.2 puntos, diciembre 2013 | ▲ |

El IPM y el Indicador de Confianza Empresarial forman parte de la Encuesta Mensual de Opinión Empresarial (EMOE) que elabora el INEGI y son elementos centrales para advertir el desempeño de la actividad económica.

**Expectativas Empresariales del Sector Manufacturero
Enero -Diciembre 2014**
(índices, cifras originales)

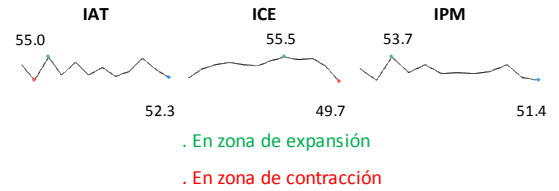

IAT: Indicador Agregado de Tendencia.
ICE: Indicador de Confianza Empresarial.
IPM: Indicador de Pedidos Manufactureros.

Fuente: Elaborado por el CEFP con datos del INEGI.

| Indicador | Último Dato | Parámetro de Referencia | Variación |
|------------------------------------|------------------------------|----------------------------|-----------|
| Índice de Confianza del Consumidor | +4.34% anual, diciembre 2014 | -9.42% anual, octubre 2014 | ▲ |

El Índice de Confianza del Consumidor refleja las apreciaciones que influyen en gran medida en el ánimo de las decisiones económicas. La confianza del consumidor es una percepción subjetiva y revela sus sentimientos o preferencias al escoger entre varias situaciones.

**Índice de Confianza del Consumidor, Serie Original y Desestacionalizada¹
2011 - 2014/diciembre**
(variación porcentual)

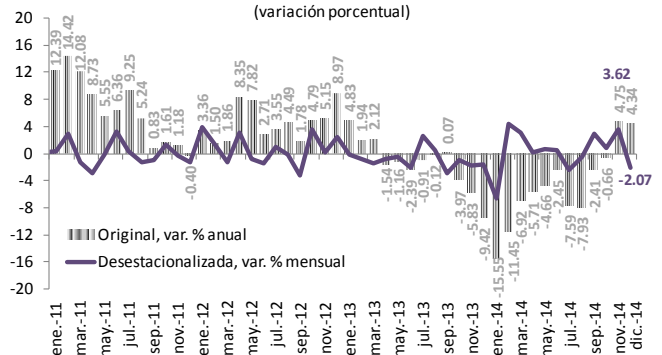

1/ Debido al método de estimación, al incorporarse nueva información la serie se puede modificar.
Fuente: Elaborado por el CEFP con datos del INEGI.

| Indicador | Último Dato | Parámetro de Referencia | Variación |
|----------------------|------------------------------|------------------------------|-----------|
| Empleo Formal (IMSS) | +4.26% anual, diciembre 2014 | +2.85% anual, diciembre 2013 | ▲ |

El empleo medido a través del número de trabajadores inscritos en el Instituto Mexicano del Seguro Social (IMSS) es un indicador de la evolución del trabajo formal con prestaciones.

**Tasa de Crecimiento Anual de Empleos Permanentes y Eventuales Urbanos del IMSS
(2007 - 2014/diciembre)**

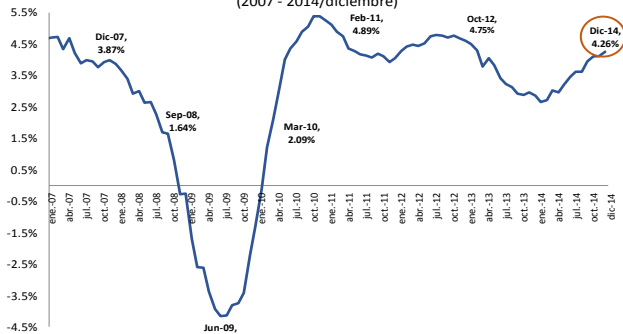

Fuente: Elaborado por el CEFP con datos del IMSS.

| Indicador | Último Dato | Parámetro de Referencia | Variación |
|-----------|------------------------------|------------------------------|-----------|
| INPC | +4.08% anual, diciembre 2014 | +4.17% anual, noviembre 2014 | ▲ |

El Índice Nacional de Precios al Consumidor (INPC) mide, a través del tiempo, la variación en los precios de una canasta de bienes y servicios representativos del consumo de los hogares mexicanos y sirve para evaluar los cambios en el poder adquisitivo de la moneda y del costo de vida en el país.

INPC General, Objetivo e Intervalo, 2011 - 2014/diciembre
(variación porcentual anual)

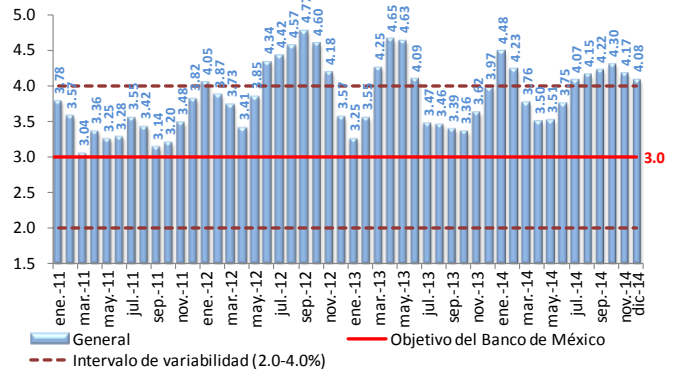

Fuente: Elaborado por el CEFP con datos del INEGI.

| Indicador | Último Dato | Parámetro de Referencia | Variación |
|---------------|------------------------------|------------------------------|-----------|
| Exportaciones | +2.05% anual, noviembre 2014 | +0.67% anual, noviembre 2013 | ▲ |

Las exportaciones de bienes y servicios se pueden clasificar en petroleras y no petroleras. Estas últimas, representan a uno de los sectores más dinámicos de la economía mexicana y son un motor de crecimiento económico.

Tendencia de las Exportaciones Totales y No Petroleras, 2008-2014/Nov
(millones de dólares)

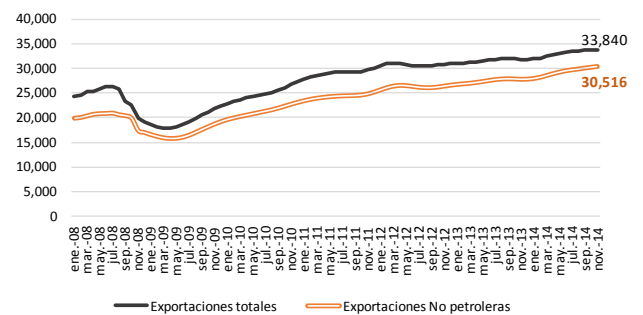

Fuente: Elaborado por el CEFP con datos del Banxico

| Indicador | Último Dato | Parámetro de Referencia | Variación |
|-----------------|---|---|-----------|
| Mezcla Mexicana | 39.70 dpb, -5.11 dpb semanal, 9 de enero 2015 | 44.81 dpb, -3.59 dpb semanal, 2 de enero 2015 | ▼ |

Precio ponderado de las tres variedades de petróleo crudo: Itsmo, Maya y Olmecla.

Precios Diarios del Petróleo de Referencia en los Mercados Internacionales del 9 de Enero de 2014 al 9 de Enero de 2015
(dólares por barril)

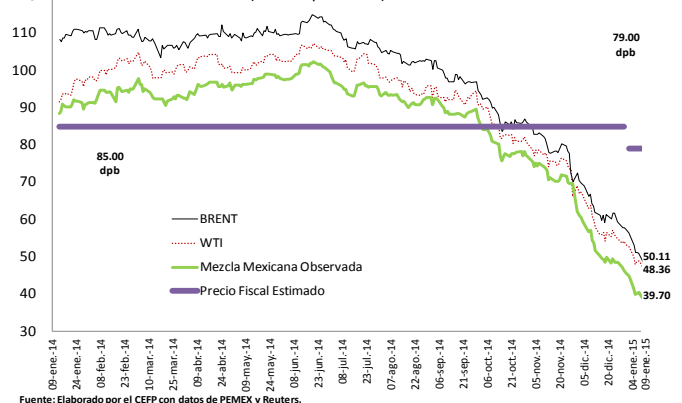

Fuente: Elaborado por el CEFP con datos de PEMEX y Reuters.

| Indicador | Último Dato | Parámetro de Referencia | Variación |
|-----------|------------------------------------|------------------------------------|-----------|
| IPC | +0.63% semanal, 9 de enero de 2015 | -2.06% semanal, 2 de enero de 2015 | ▲ |

Indicador bursátil más importante de la Bolsa Mexicana de Valores, muestra la evolución del mercado accionario en su conjunto.

Índices Bursátiles al 9 de Enero de 2015

| País | Índice | Variación porcentual | |
|----------------|-------------------|----------------------|----------------|
| | | Semanal | Acumulada 2015 |
| España | IBEX | -6.10 | ▼ |
| Argentina | Merval | -2.39 | ▼ |
| Brasil | IBovespa | 0.68 | ▲ |
| Inglaterra | FTSE 100 | -0.71 | ▼ |
| Japón | Nikkei 225 | -1.45 | ▼ |
| Francia | CAC 40 | -1.72 | ▼ |
| Estados Unidos | Dow Jones | -0.54 | ▼ |
| México | IPC | 0.63 | ▲ |
| Alemania | DAX-30 | -1.19 | ▼ |

Fuente: Elaborado por el CEFP con datos de Infosef Financiero.

Estados Unidos

| Indicador | Último Dato | Parámetro de Referencia | Variación |
|-------------------|----------------------|-------------------------|-----------|
| Tasa de Desempleo | 5.6%, diciembre 2014 | 5.8%, noviembre 2014 | ▼ |

Indica la proporción de personas desempleadas que han buscado trabajo activamente o están esperando volver a trabajar respecto al total de la población económicamente activa.

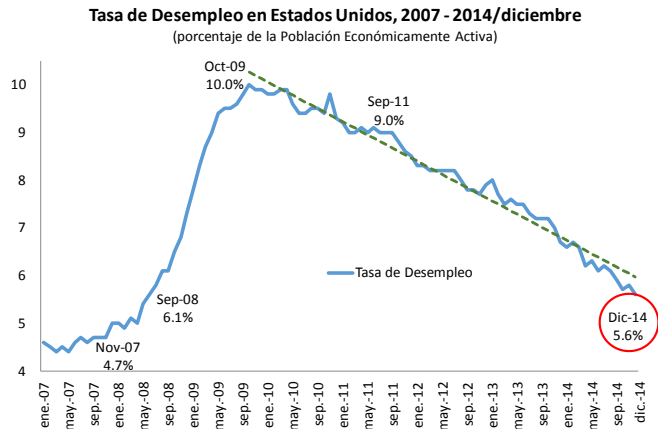

Fuente: Elaborado por el CEFP con datos del Bureau of Labor

2. Agenda Económica Semanal

Con la finalidad de contar con un panorama más amplio, se muestra un calendario de indicadores económicos relevantes para la economía mexicana; incluyendo información del organismo que lo publica señalando el país al que corresponde; además, se proporciona el último dato disponible previo a la actualización del indicador.

| Indicador | País | Último Dato Disponible |
|--|--|---|
| Martes 13 de enero | | |
| Reservas Internacionales | BANXICO, México | Reserva Internacional Neta: 193,088.4 millones de dólares <i>2 de Enero 2015</i> |
| Miércoles 14 de enero | | |
| Inversión Fija Bruta | INEGI, México | Inversión: +5.72% anual ▲ <i>Septiembre 2014</i> |
| Jueves 15 de enero | | |
| Indicador Mensual del Consumo Privado en el Mercado Interior | INEGI, México | Índice: +3.13% anual ▲ <i>Septiembre 2014</i> |
| Establecimientos con Programa de la Industria Manufacturera, Maquiladora y de Servicios de Exportación (IMMEX) | INEGI, México | Establecimientos: 6 mil 126 ▼ <i>Septiembre 2014</i> |
| Solicitudes de Desempleo | Departamento de Trabajo, Estados Unidos | Solicitudes: 294 mil ▼ <i>3 de Enero 2015</i> |
| Viernes 16 de enero | | |
| Sistema de Indicadores Cíclicos | INEGI, México | Indicador Adelantado: 100.45 puntos ▲ <i>Octubre 2014</i> |
| Indicadores de Ocupación y Empleo | INEGI, México | Tasa de Desocupación: 4.78% mensual ▼ <i>Octubre 2014</i> |
| Índice de Precios al Consumo | Departamento de Trabajo, Estados Unidos | Índice: +1.3% anual ▲ <i>Noviembre 2014</i> |
| Sentimiento de Míchigan | Universidad de Míchigan, Estados Unidos | Índice: 93.6 puntos ▲ <i>Diciembre 2014</i> |