



1. Indicadores Económicos

En la semana del 19 al 23 de enero de 2015, en México se difundieron los siguientes elementos: Personal Ocupado en el Sector Manufacturero, Ventas de la ANTAD, Índice Nacional de Precios al Consumidor, Tipo de Cambio, Precio de la Mezcla Mexicana de Exportación e Índice de Precios y Cotizaciones (IPC) de la Bolsa Mexicana de Valores (BMV). En el caso de los Estados Unidos se publicó, principalmente, el Indicador Adelantado.

México

| Indicador | Último Dato | Parámetro de Referencia | Variación |
|---|-----------------------------|-----------------------------|-----------|
| Sector manufacturero: Personal ocupado | +3.2% anual, noviembre 2014 | +1.9% anual, noviembre 2013 | ▲ |
| Indica el nivel de empleo en el sector manufacturero. La información proviene de la Encuesta Industrial Mensual (EIM) que el INEGI lleva a cabo en empresas manufactureras no maquiladoras en el país. Actualmente, esta encuesta comprende 205 clases de actividad económica, con una cobertura global de aproximadamente el 87% del sector manufacturero. | | | |

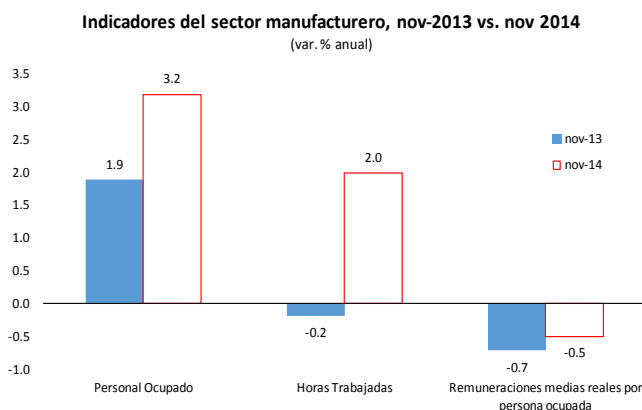

Fuente: Elaborado por el CEFP con datos del INEGI.

| Indicador | Último Dato | Parámetro de Referencia | Variación |
|--|-----------------------------------|-----------------------------------|-----------|
| Ventas de la ANTAD | -2.67% real anual, diciembre 2014 | -4.21% real anual, diciembre 2013 | ▼ |
| La Asociación Nacional de Tiendas de Autoservicio y Departamentales (ANTAD) agrupa a más de 20 mil tiendas de autoservicio, departamentales y especializadas y da a conocer la variación de las ventas de sus asociados, éste dato refleja la tendencia del consumo doméstico. | | | |

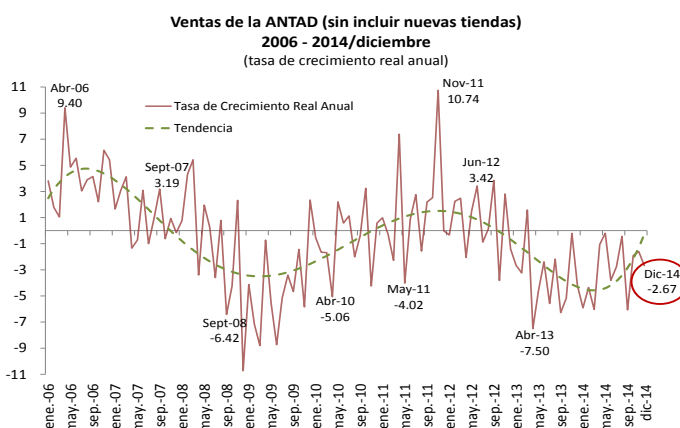

Fuente: Elaborado por el CEFP con datos del ANTAD e INEGI.

| Indicador | Último Dato | Parámetro de Referencia | Variación |
|-----------|--|--|-----------|
| INPC | +3.08% anual 1ª quincena enero 2015 | +4.63% anual 1ª quincena enero 2014 | ▲ |

El Índice Nacional de Precios al Consumidor (INPC) mide, a través del tiempo, la variación en los precios de una canasta de bienes y servicios representativos del consumo de los hogares mexicanos y sirve para evaluar los cambios en el poder adquisitivo de la moneda y del costo de vida en el país.

Índice Nacional de Precios al Consumidor,¹ 2014 - 2015/1a. Q. enero
(variación porcentual anual)

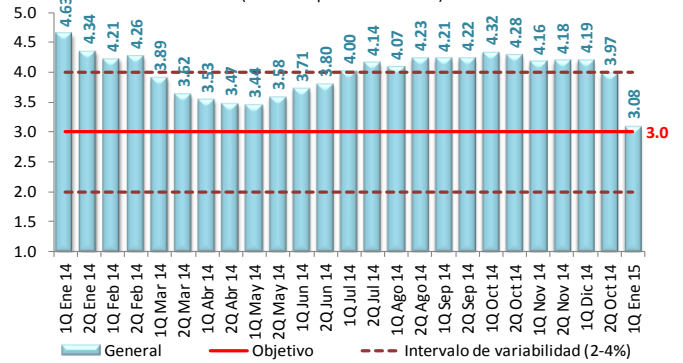

1/ Base: segunda quincena (Q) de diciembre de 2010 = 100.
Fuente: Elaborado por el CEFP con datos del INEGI.

| Indicador | Último Dato | Parámetro de Referencia | Variación |
|----------------|--|--|-----------|
| Tipo de Cambio | 14.6499 pesos por dólar 23 de enero de 2015 | 14.6223 pesos por dólar 16 de enero de 2015 | ▲ |

Tipo de cambio para solventar obligaciones denominadas en moneda extranjera (pesos por dólar E.U.A).

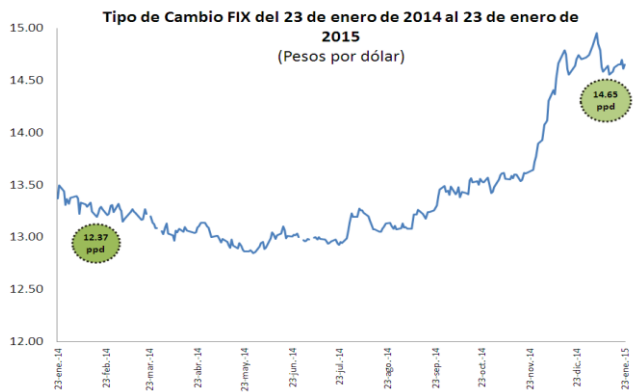

Fuente: Elaborado por el CEFP con datos del Banco de México.

| Indicador | Último Dato | Parámetro de Referencia | Variación |
|-----------------|---|---|-----------|
| Mezcla Mexicana | 38.03 dpb, -1.09 dpb semanal, 23 de enero 2015 | 39.12 dpb, -0.58 dpb semanal, 16 de enero 2015 | ▼ |

Precio ponderado de las tres variedades de petróleo crudo: Itsmo, Maya y Olmeca.

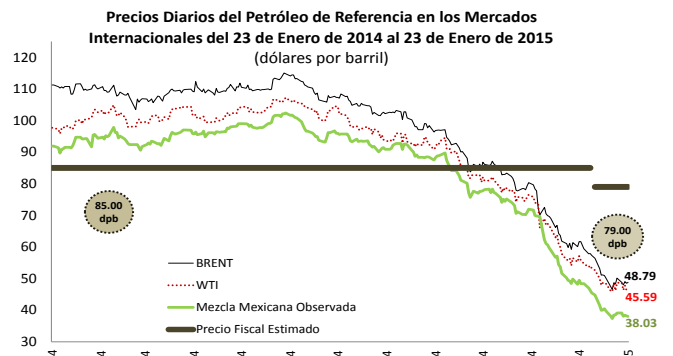

Fuente: Elaborado por el CEFP con base en datos de Pemex, la Secretaría de Energía, PEMEX, REUTERS y Mercado de Físicos.

| Indicador | Último Dato | Parámetro de Referencia | Variación |
|-----------|-------------------------------------|-------------------------------------|-----------|
| IPC | +3.01% semanal, 23 de enero de 2015 | -2.31% semanal, 16 de enero de 2015 | ▲ |

Indicador bursátil más importante de la Bolsa Mexicana de Valores, muestra la evolución del mercado accionario en su conjunto.

| País | Índice | Variación porcentual | |
|----------------|------------|----------------------|----------------|
| | | Semanal | Acumulada 2015 |
| España | IBEX | 5.40 ▲ | 2.94 ▲ |
| Argentina | Merval | 0.91 ▲ | 1.85 ▲ |
| Brasil | IBovespa | -0.49 ▼ | -2.46 ▼ |
| Inglaterra | FTSE 100 | 4.31 ▲ | 4.06 ▲ |
| Japón | Nikkei 225 | 3.84 ▲ | 0.35 ▲ |
| Francia | CAC 40 | 5.96 ▲ | 8.61 ▲ |
| Estados Unidos | Dow Jones | 0.92 ▲ | -0.84 ▼ |
| México | IPC | 3.01 ▲ | -1.15 ▼ |
| Alemania | DAX-30 | 4.74 ▲ | 8.61 ▲ |

Fuente: Elaborado por el CEFP con datos de Ambito.com.
Disponibile en: <<http://www.ambito.com/economia/mercados/indices>>.

Estados Unidos

| Indicador | Último Dato | Parámetro de Referencia | Variación |
|----------------------|-------------------------------|-------------------------------|-----------|
| Indicador Adelantado | +0.5% mensual, diciembre 2014 | +0.4% mensual, noviembre 2014 | ▲ |

Promedio compuesto por el conjunto de variables de los sectores productivo, financiero y laboral, el cual permite observar anticipadamente la tendencia probable de la evolución de la economía.

Indicadores Compuestos de la Economía, 2012 - 2014
(índices, 2004=100)

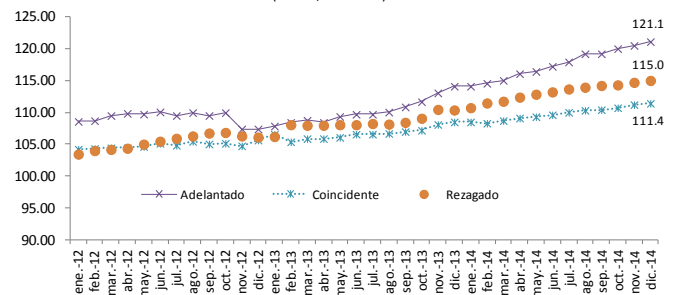

Fuente: Elaborado por el CEFP con datos de The Conference Board.

2. Agenda Económica Semanal

Con la finalidad de contar con un panorama más amplio, se muestra un calendario de indicadores económicos relevantes para la economía mexicana; incluyendo información del organismo que lo publica señalando el país al que corresponde; además, se proporciona el último dato disponible previo a la actualización del indicador.

| Indicador | País | Último Dato Disponible |
|---|--|--|
| Lunes 26 de enero | | |
| Empresas Comerciales | INEGI, México | Ingresos Minoristas: -0.34% anual ▼ <i>Octubre 2014</i> |
| Martes 27 de enero | | |
| Reservas Internacionales | BANXICO, México | Reserva Internacional Neta: 193,251.4 millones de dólares <i>16 de Enero 2015</i> |
| Indicador Global de la Actividad Económica (IGAE) | INEGI, México | IGAE: +2.54% anual ▲ <i>Octubre 2014</i> |
| Confianza del Consumidor | <i>Conference Board,</i> Estados Unidos | Índice: 943.6 puntos ▲ <i>Diciembre 2014</i> |
| Venta de Casas Nuevas | Departamento de Vivienda y Desarrollo Urbano, Estados Unidos | Venta de Vivienda Nueva Unifamiliar: 438 mil ▼ <i>Noviembre 2014</i> |
| Miércoles 28 de enero | | |
| Anuncio de Política Monetaria del Comité Federal de Mercado Abierto (FOMC, por sus siglas en inglés) | Reserva Federal, Estados Unidos | Tasa de Interés Objetivo: Rango: 0.0 – 0.25% ● <i>Diciembre 2014</i> |

| Indicador | País | Último Dato Disponible |
|--|---|--|
| Jueves 29 de enero | | |
| Actividad Económica Estatal | INEGI, México | Estado con Mayor Crecimiento: Aguascalientes Sur +8.60% <i>2º Trimestre de 2014</i> |
| Solicitudes de Desempleo | Departamento de Trabajo, Estados Unidos | Solicitudes: 307 mil ▼ <i>17 de Enero 2015</i> |
| Viernes 30 de enero | | |
| Finanzas Públicas | SHCP, México | Ingresos Presupuestarios: +3.5% real anual ▲ Gasto Neto Presupuestario: +8.2% real anual ▲ <i>Enero-Noviembre 2014</i> |
| Principales Indicadores de Empresas Constructoras | INEGI, México | Valor de la Producción: +3.1% anual ▲ <i>Octubre 2014</i> |
| Producto Interno Bruto (PIB) | Departamento de Comercio, Estados Unidos | PIB: +5.0% anualizada ▲ <i>Tercera Estimación 3er Trimestre 2014</i> |