



1. Indicadores Económicos

En la semana del 9 al 13 de febrero de 2015, en México se difundieron los siguientes elementos: Producción Industrial, Producción de la Industria Automotriz, Ventas de la ANTAD, Empleo Formal, Tasa de Desocupación, Índice Nacional de Precios al Consumidor (INPC), Exportaciones, Tipo de Cambio, Precio de la Mezcla Mexicana de Exportación e Índice de Precios y Cotizaciones (IPC) de la Bolsa Mexicana de Valores (BMV). En el caso de los Estados Unidos se publicó, principalmente, la Tasa de Desempleo.

México

Indicador	Último Dato	Parámetro de Referencia	Variación
Producción Industrial	+1.85% anual, 2014	-0.55% anual, 2013	▲

El índice de la producción industrial se integra por los índices de producción manufacturera, construcción, minería y producción de electricidad, agua y suministro de gas por ductos al consumidor final; su evolución es importante para explicar la coyuntura de la economía mexicana.

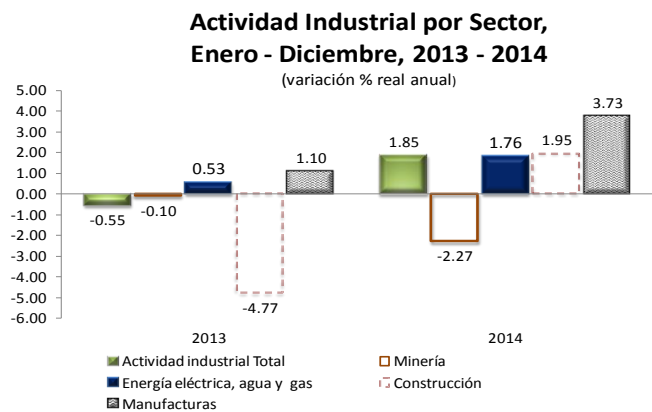

Fuente: Elaborado por el CEFP con datos del INEGI.

Indicador	Último Dato	Parámetro de Referencia	Variación
Producción de la Industria Automotriz	+6.83% anual, enero 2015	+2.70% anual, enero 2014	▲

Información de relevancia económica, toda vez que la industria automotriz representa alrededor de una cuarta parte de la producción manufacturera del país y una proporción similar de las exportaciones mexicanas.

Producción, Exportación y Ventas Internas al Público ene-2014 vs. ene-2015
(unidades y crecimiento anual)

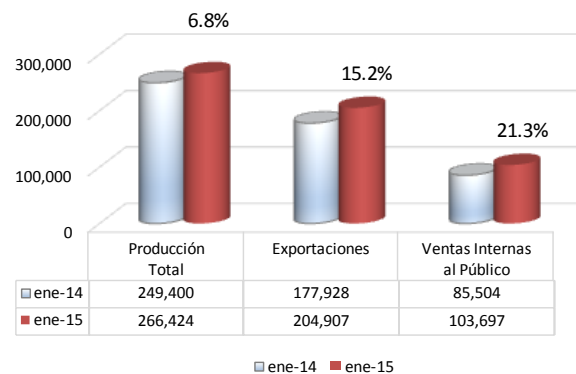

Fuente: Elaborado por el CEFP con datos de la AMIA.

Indicador	Último Dato	Parámetro de Referencia	Variación
Ventas de la ANTAD	+2.36% real anual, enero 2015	-5.92% real anual, enero 2014	▲

La Asociación Nacional de Tiendas de Autoservicio y Departamentales (ANTAD) agrupa a más de 20 mil tiendas de autoservicio, departamentales y especializadas y da a conocer la variación de las ventas de sus asociados, éste dato refleja la tendencia del consumo doméstico.

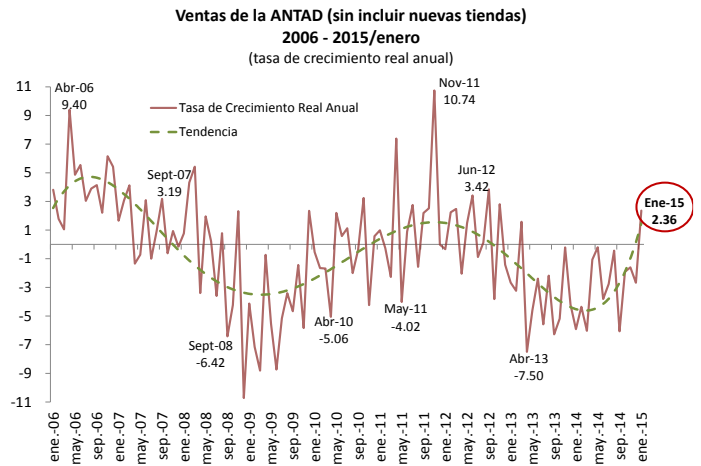

Fuente: Elaborado por el CEFP con datos del ANTAD e INEGI.

Indicador	Último Dato	Parámetro de Referencia	Variación
Empleo Formal (IMSS)	+4.51% enero 2015	+2.65% enero 2014	▲

El empleo medido a través del número de trabajadores inscritos en el Instituto Mexicano del Seguro Social (IMSS) es un indicador de la evolución del trabajo formal con prestaciones.

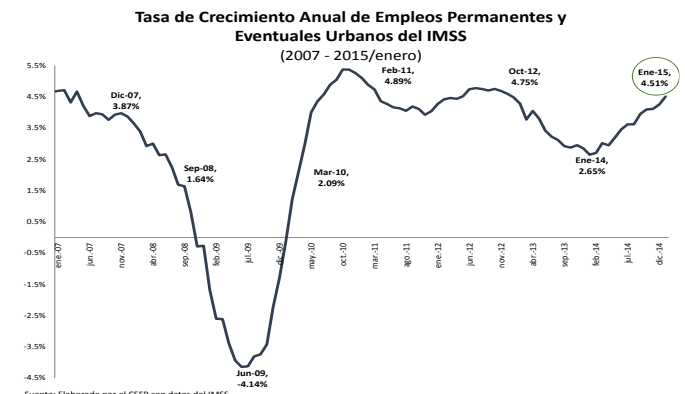

Fuente: Elaborado por el CEFP con datos del IMSS.

Indicador	Último Dato	Parámetro de Referencia	Variación
Tasa de Desocupación	4.4%, IV trimestre 2014	4.6%, IV trimestre 2013	▼

Elaborado con base en la Encuesta Nacional de Ocupación y Empleo (ENOE) del INEGI, la tasa de desocupación considera a la población que se encuentra sin trabajar pero que está buscando trabajo.

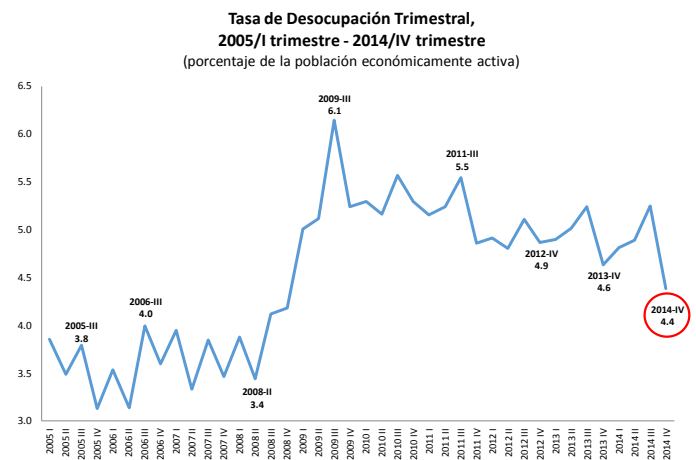

Fuente: Elaborado por el CEFP con datos del INEGI.

Indicador	Último Dato	Parámetro de Referencia	Variación
INPC	+3.07% anual, enero 2015	+4.48% anual, enero 2014	▲

El Índice Nacional de Precios al Consumidor (INPC) mide, a través del tiempo, la variación en los precios de una canasta de bienes y servicios representativos del consumo de los hogares mexicanos y sirve para evaluar los cambios en el poder adquisitivo de la moneda y del costo de vida en el país.

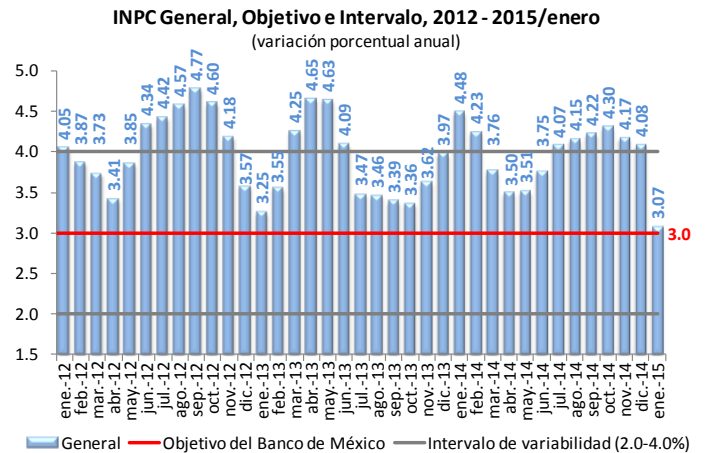

Fuente: Elaborado por el CEFP con datos del INEGI.

Indicador	Último Dato	Parámetro de Referencia	Variación
Exportaciones	+6.39% anual, diciembre 2014	+6.15% anual, diciembre 2013	▲

Las exportaciones de bienes y servicios se pueden clasificar en petroleras y no petroleras. Estas últimas, representan a uno de los sectores más dinámicos de la economía mexicana y son un motor de crecimiento económico.

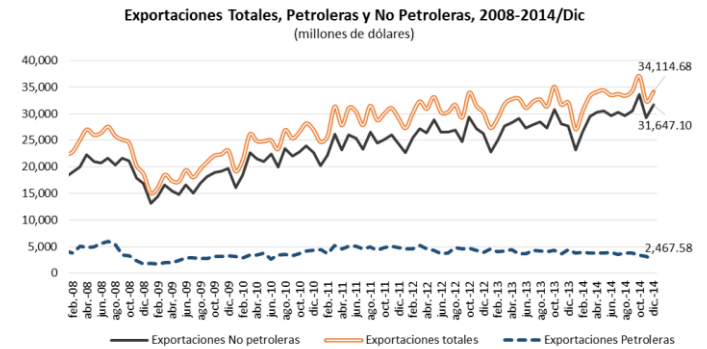

Fuente: Elaborado por el CEFP con datos del Banxico

Indicador	Último Dato	Parámetro de Referencia	Variación
Tipo de Cambio	14.8605 pesos por dólar 13 de febrero de 2015	14.9024 pesos por dólar 6 de febrero de 2015	▼

Tipo de cambio para solventar obligaciones denominadas en moneda extranjera (pesos por dólar E.U.A).

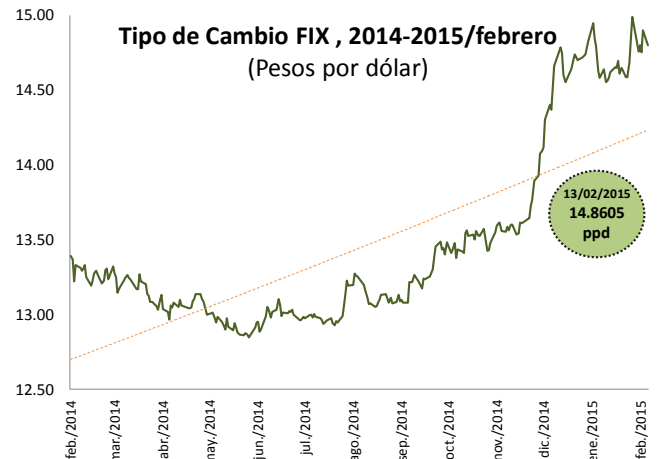

Indicador	Último Dato	Parámetro de Referencia	Variación
Mezcla Mexicana	49.97 dpb, 2.45 dpb semanal, 13 de febrero 2015	47.52 dpb, 7.12 dpb semanal, 6 de febrero 2015	▲

Precio ponderado de las tres variedades de petróleo crudo: Itsmo, Maya y Olmeca.

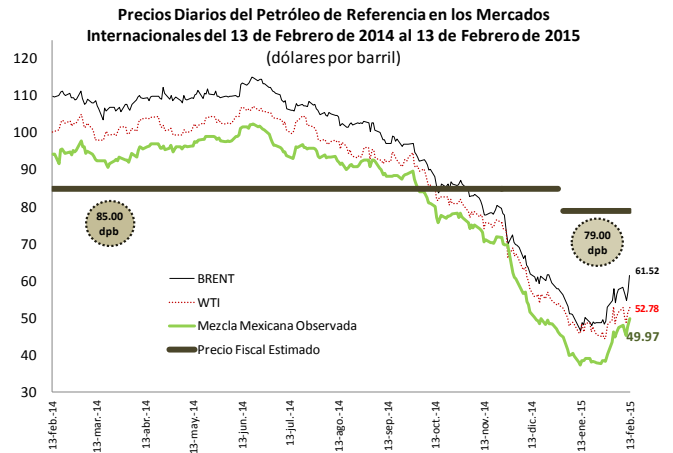

Indicador	Último Dato	Parámetro de Referencia	Variación
IPC	+0.84% semanal, 13 de febrero de 2015	+4.31% semanal, 6 de febrero de 2015	▲

Indicador bursátil más importante de la Bolsa Mexicana de Valores, muestra la evolución del mercado accionario en su conjunto.

Índices Bursátiles al 13 de febrero de 2015

País	Índice	Variación porcentual	
		Semanal	Acumulada 2015
España	IBEX	-0.10	2.75
Argentina	Merval	6.15	11.46
Brasil	IBovespa	3.78	1.26
Inglaterra	FTSE 100	0.29	4.68
Japón	Nikkei 225	1.50	2.65
Francia	CAC 40	1.46	11.39
Estados Unidos	Dow Jones	1.09	1.10
México	IPC	0.84	-0.17
Alemania	DAX-30	1.08	11.81

Fuente: Elaborado por el CEFP con datos de Ambito.com. Disponible en: <<http://www.ambito.com/economia/mercados/indices>>.

Estados Unidos

Indicador	Último Dato	Parámetro de Referencia	Variación
Tasa de Desempleo	5.7%, enero 2015	5.6%, diciembre 2014	▲

Indica la proporción de personas desempleadas que han buscado trabajo activamente o están esperando volver a trabajar respecto al total de la población económicamente activa.

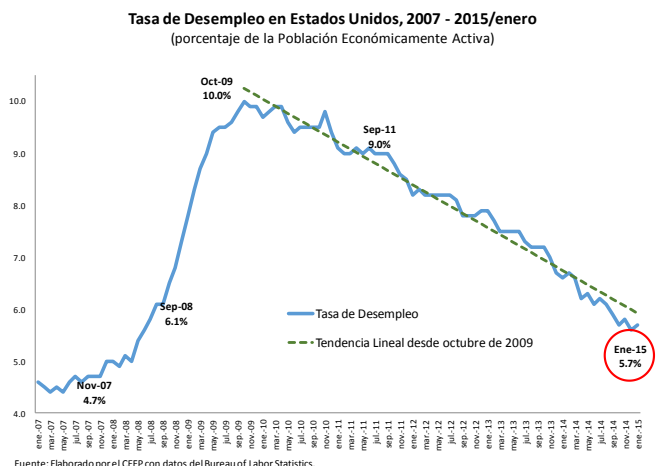

2. Agenda Económica Semanal

Con la finalidad de contar con un panorama más amplio, se muestra un calendario de indicadores económicos relevantes para la economía mexicana; incluyendo información del organismo que lo publica señalando el país al que corresponde; además, se proporciona el último dato disponible previo a la actualización del indicador.

Indicador	País	Último Dato Disponible
Lunes 16 de febrero		
Establecimientos con Programa de la Industria Manufacturera, Maquiladora y de Servicios de Exportación	INEGI, México	Establecimientos: 6 mil 138 ▼ <i>Octubre 2014</i>
Martes 17 de febrero		
Reservas Internacionales	BANXICO, México	Reserva Internacional Neta: 195,806.7 millones de dólares <i>6 de Febrero 2015</i>
Miércoles 18 de febrero		
Informe Trimestral Octubre-Diciembre 2014	BANXICO, México	PIB Estimado 2015: Rango: 3.0 – 4.0% anual ▼ <i>Noviembre 2014</i>
Venta de Casas Nuevas	Departamento de Comercio, Estados Unidos	Casas: 1.089 millones ▲ <i>Diciembre 2014</i>
Jueves 19 de febrero		
Indicadores del Sector Manufacturero	INEGI, México	Personal: +3.2% anual ▲ <i>Noviembre 2014</i>
Solicitudes de Desempleo	Departamento de Trabajo, Estados Unidos	Solicitudes: 304 mil ▲ <i>7 de Febrero 2015</i>
Indicadores Líderes	Conference Board, Estados Unidos	Indicador Adelantado: +0.5% mensual ▲ <i>Diciembre 2014</i>
Viernes 20 de febrero		
Producto Interno Bruto (PIB)	INEGI, México	PIB: +2.15% anual ▲ <i>3.º Trimestre 2014</i>
Indicador Global de la Actividad Económica (IGAE)	INEGI, México	IGAE: +2.04% anual ▲ <i>Noviembre 2014</i>