



1. Indicadores Económicos

En la semana del 20 al 24 de julio de 2015, en México se difundieron los siguientes elementos: Indicador Global de la Actividad Económica (IGAE), Ingresos de Empresas Comerciales al Menudeo, Tasa de Desocupación (TD), Índice Nacional de Precios al Consumidor (INPC), Tipo de Cambio, Precio de la Mezcla Mexicana de Petróleo de Exportación e Índice de Precios y Cotizaciones (IPC) de la Bolsa Mexicana de Valores (BMV). En el caso de los Estados Unidos se publicó, principalmente: Solicitudes de Desempleo.

México

Indicador	Último Dato	Parámetro de Referencia	Variación
IGAE	+1.51% anual, mayo 2015	+1.76% anual, mayo 2014	

El Indicador Global de la Actividad Económica (IGAE) permite conocer y dar seguimiento a la evolución del sector real de la economía en el corto plazo.

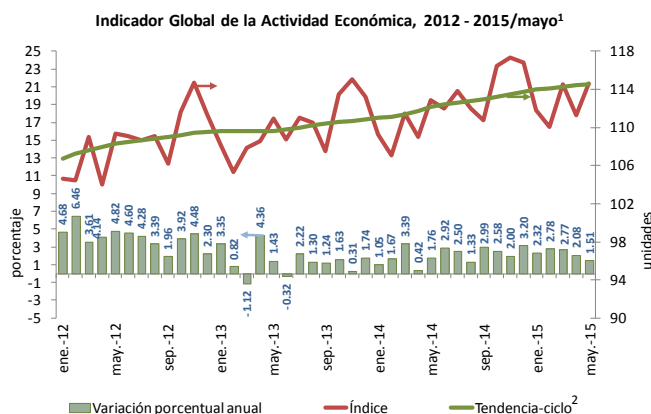

1/ Serie original, cifras preliminares a partir de enero de 2012. Base 2008 = 100.
2/ Debido al método de estimación al incorporarse nueva información la serie se puede modificar.
Fuente: Elaborado por el CEFP con datos del INEGI.

Indicador	Último Dato	Parámetro de Referencia	Variación
Ingresos de Empresas Comerciales al Menudeo	+4.15% anual, mayo 2015	+0.52% anual, mayo 2014	

El comercio de los establecimientos al por menor refleja el comportamiento del consumo interno.

Empresas Comerciales, 2014 - 2015 (variación % anual en mayo de los años que se indican)

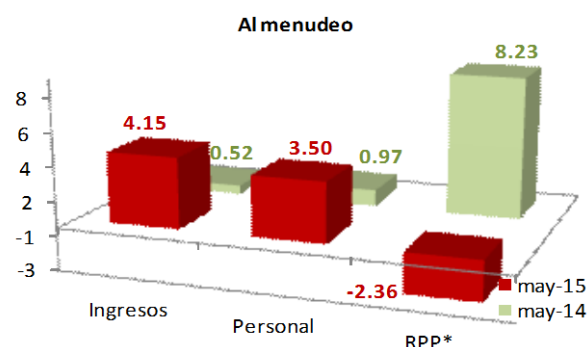

*/ RPP: Remuneraciones por Persona.
Fuente: Elaborado por el CEFP con datos del INEGI.

Indicador	Último Dato	Parámetro de Referencia	Variación
Tasa de Desocupación	4.41% junio 2015	4.82% junio 2014	▽
<p>Considera a la población que se encuentra sin trabajar, pero que está buscando trabajo.</p>			

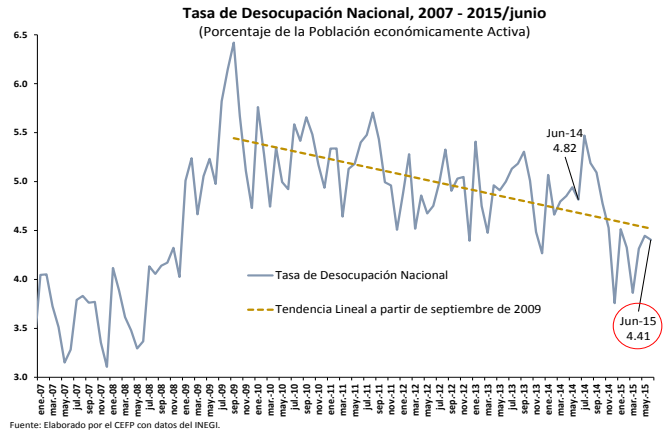

Indicador	Último Dato	Parámetro de Referencia	Variación
INPC	+2.76% anual 1ª quincena julio 2015	+4.00% anual 1ª quincena julio 2014	△
<p>El Índice Nacional de Precios al Consumidor (INPC) mide, a través del tiempo, la variación en los precios de una canasta de bienes y servicios representativos del consumo de los hogares mexicanos y sirve para evaluar los cambios en el poder adquisitivo de la moneda y del costo de vida en el país.</p>			

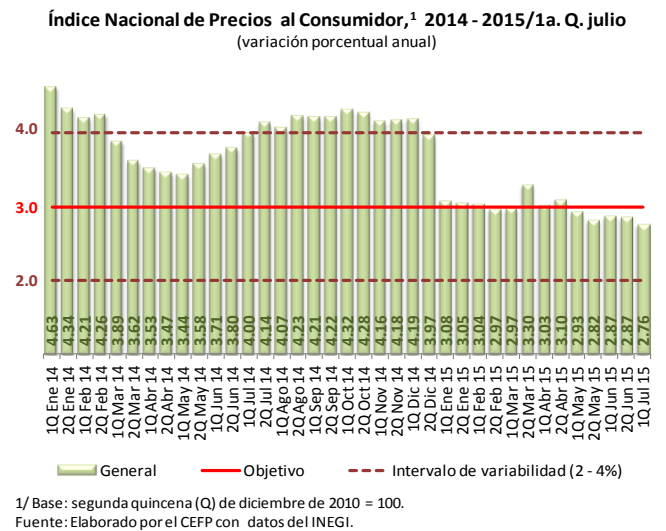

Indicador	Último Dato	Parámetro de Referencia	Variación
Tipo de Cambio	16.2364 pesos por dólar 24 de julio de 2015	15.9121 pesos por dólar 17 de julio de 2015	△
<p>Tipo de cambio para solventar obligaciones denominadas en moneda extranjera (pesos por dólar E.U.A.).</p>			

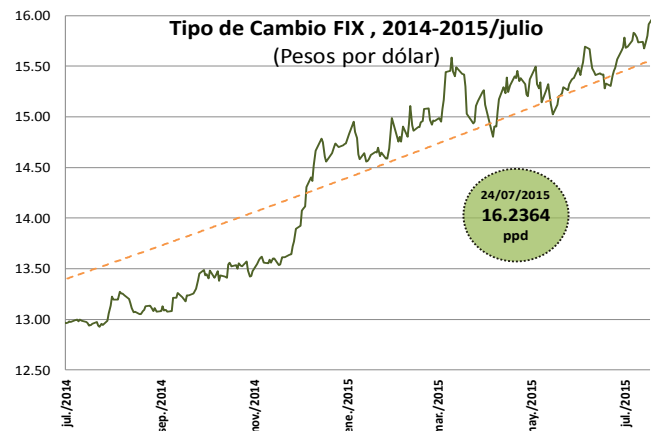

Indicador	Último Dato	Parámetro de Referencia	Variación
Mezcla Mexicana	47.18 dpb, -2.94 dpb semanal, 24 de julio 2015	50.12 dpb, -1.25 dpb semanal, 17 de julio 2015	▼
Precio ponderado de las tres variedades de petróleo crudo de exportación: Istmo, Maya y Olmeca.			

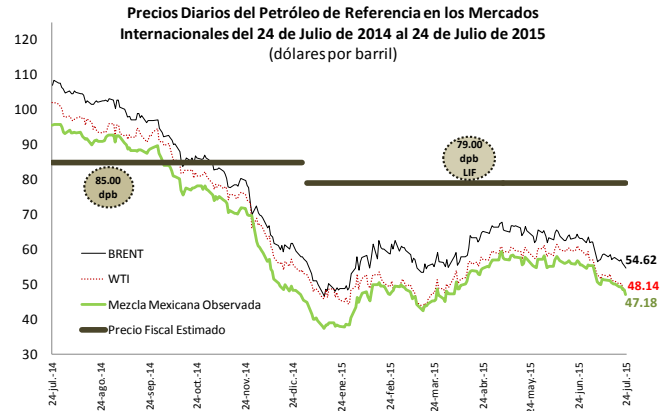

Indicador	Último Dato	Parámetro de Referencia	Variación
Índice de Precios y Cotizaciones	-2.37% semanal, 24 de julio de 2015	0.91% semanal, 17 de julio de 2015	▼
Indicador bursátil más importante de la Bolsa Mexicana de Valores, muestra la evolución del mercado accionario en su conjunto.			

Índices Bursátiles al 24 de julio de 2015

País	Índice	Variación porcentual	
		Semanal	Acumulada 2015
España	IBEX	-1.49	10.02
Argentina	Merval	-11.91	27.10
Brasil	IBovespa	-5.91	-1.52
Inglaterra	FTSE 100	-2.88	0.21
Japón	Nikkei 225	-0.52	17.73
Francia	CAC 40	-1.31	19.20
Estados Unidos	Dow Jones	-2.86	-1.43
México	IPC	-2.37	2.56
Alemania	DAX-30	-2.79	15.72

Fuente: Elaborado por el CEFP con datos de Ambito.com Disponible en: <<http://www.ambito.com/economia/mercados/indices>>.

Estados Unidos

Indicador	Último Dato	Parámetro de Referencia	Variación
Solicitudes de Desempleo	255,000 semanal 18 julio 2015	281,000 semanal 11 julio 2015	▼
Se utilizan en el análisis económico actual sobre la evolución del desempleo en Estados Unidos. Las solicitudes iniciales de desempleo miden semanas continuas en el número de personas que solicitaron beneficios por desempleo.			

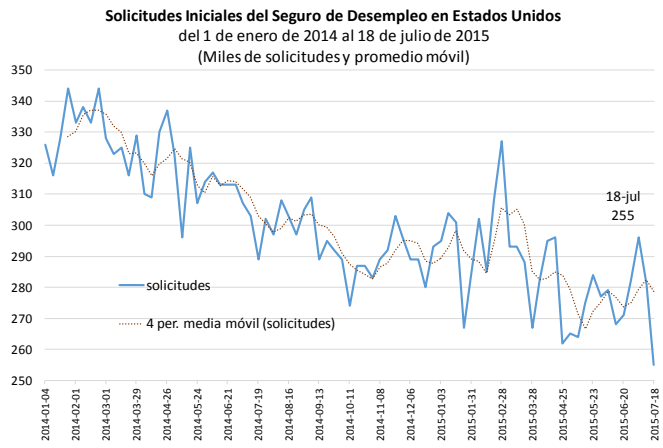

2. Agenda Económica Semanal

Con la finalidad de contar con un panorama más amplio, se muestra un calendario de indicadores económicos relevantes para la economía mexicana; incluyendo información del organismo que lo publica señalando el país al que corresponde; además, se proporciona el último dato disponible previo a la actualización del indicador.

Indicador	País	Último Dato Disponible
Lunes 27 de julio		
Balanza Comercial	INEGI, México	Exportaciones: -8.83% anual ▼ <i>Cifras Revisadas Mayo 2015</i>
Pedidos de Bienes Durables	Departamento de Comercio, Estados Unidos	Pedidos: -1.8%R mensual ▼ <i>Mayo 2015</i>
Martes 28 de julio		
Reservas Internacionales	BANXICO, México	Reserva Internacional Neta: 191,302.8 millones de dólares <i>17 de Julio 2015</i>
Confianza del Consumidor	Conference Board, Estados Unidos	Índice: 101.4 puntos ▲ <i>Junio 2015</i>
Miércoles 29 de julio		
Venta de Casas Pendientes	Asociación Nacional de Inmobiliarias, Estados Unidos	Índice: 112.6 puntos ▲ <i>Mayo 2015</i>
Anuncio de Política Monetaria del Comité Federal de Mercado Abierto (FOMC, por sus siglas en inglés)	Reserva Federal, Estados Unidos	Tasa de Interés Objetivo: Rango: 0.0 – 0.25% ● <i>Junio 2015</i>
Jueves 30 de julio		
Anuncio de Política Monetaria	BANXICO, México	Tasa de Interés Objetivo: 3.0% ● <i>Junio 2015</i>
Finanzas Públicas	SHCP, México	Ingresos Presupuestarios: +3.9% real anual ▲ Gasto Neto Presupuestario: +8.5% real anual ▲ <i>Enero-Mayo 2015</i>
Actividad Económica Estatal	INEGI, México	Estado con Mayor Crecimiento: Querétaro +14.23% anual <i>4.º Trimestre de 2014</i>

Indicador	País	Último Dato Disponible
Producto Interno Bruto (PIB)	<i>Departamento de Comercio,</i> Estados Unidos	PIB: -0.17% anualizada ▼ <i>Final 1.º Trimestre 2015</i>
Solicitudes de Desempleo	<i>Departamento de Trabajo,</i> Estados Unidos	Solicitudes: 255 mil ▼ <i>18 de Julio 2015</i>
Viernes 31 de julio		
Indicadores de las Empresas Constructoras	<i>INEGI,</i> México	Producción: +1.58% anual ▲ <i>Abril 2015</i>
Indicadores de la Industria Minerometalúrgica	<i>INEGI,</i> México	Producción: -3.86% anual ▼ <i>Abril 2015</i>
Chicago-PMI	<i>Kingsbury International, Ltd,</i> Estados Unidos	Índice: 49.4 puntos ▲ <i>Junio 2015</i>
Sentimiento del Consumidor	<i>Universidad de Michigan,</i> Estados Unidos	Índice: 93.3 puntos ▼ <i>Preliminar Julio 2015</i>