

1. Indicadores Económicos

En la semana del 28 de septiembre al 2 de octubre de 2015, en México se difundieron los siguientes elementos: Encuesta sobre las Expectativas de los Especialistas en Economía del Sector Privado, Indicador Adelantado del Sistema de Indicadores Cíclicos, Inversión Fija Bruta, Remesas Familiares, Tipo de Cambio, Precio de la Mezcla Mexicana de Petróleo de Exportación e Índice de Precios y Cotizaciones (IPC) de la Bolsa Mexicana de Valores (BMV). En el caso de los Estados Unidos se publicaron, principalmente: Índice PMI (Purchasing Managers Index; Índice de Gerentes de Compras), Venta de Automóviles y Solicitudes de Desempleo.

México

Expectativas de los Especialistas en Economía del Sector Privado, ¹ 2015-2016			
Concepto	SHCP ²	Encuesta de 2015:	
		Agosto	Septiembre
2015			
Crecimiento (var. % anual del PIB)	2.0 - 2.8	2.34	2.31
Inflación (var. % INPC)	3.0	2.82	2.75
Tipo de cambio (pesos por dólar, promedio)	15.6	---	---
Tipo de cambio (pesos por dólar, fin de periodo)	---	16.36	16.75
Tasa de interés (Cetes 28 días, %, fin de periodo)	3.5	3.40	3.31
Trab. asegurados al IMSS (miles de personas)	---	673	676
Tasa de desocupación nacional promedio (% PEA)	---	4.41	4.37
Cuenta Corriente (millones de dólares)	-29,260	-29,473	-28,748
Balance fiscal ³ (% del PIB)	-3.5	-3.34	-3.44
E.U. Crecimiento (var. % anual del PIB)	2.3	2.35	2.45
2016			
Crecimiento (var. % anual del PIB)	2.6 - 3.6	2.96	2.83
Inflación (var. % INPC)	3.0	3.44	3.46
Tipo de cambio (pesos por dólar, promedio)	15.9	---	---
Tipo de cambio (pesos por dólar, fin de periodo)	---	16.01	16.32
Tasa de interés (Cetes 28 días, %, fin de periodo)	4.5	4.19	4.05
Trab. asegurados al IMSS (miles de personas)	---	692	700
Tasa de desocupación nacional promedio (% PEA)	---	4.29	4.27
Cuenta Corriente (millones de dólares)	-31,600	-29,747	-29,415
Balance fiscal ³ (% del PIB)	-3.0	-3.03	-3.02
E.U. Crecimiento (var. % anual del PIB)	2.7	2.68	2.66

1/ Encuesta sobre las Expectativas de los Especialistas en Economía del Sector Privado: agosto y septiembre de 2015; Banco de México.

2/ Secretaría de Hacienda y Crédito Público (SHCP), Criterios Generales de Política Económica para la Iniciativa de Ley de Ingresos y el Proyecto de Presupuesto de Egresos de la Federación correspondientes al Ejercicio Fiscal 2016 (CGPE-2016).

3/ Balance tradicional con inversión; en el caso de la Encuesta, es el déficit económico como porcentaje del PIB.

Fuente: Elaborado por el CEFP con datos de la SHCP y Banxico.

Indicador	Último Dato	Parámetro de Referencia	Variación
Indicador Adelantado	99.55 puntos, -0.13 pts, agosto 2015	99.68 puntos, -0.11 puntos, julio 2015	▼

El Indicador Adelantado busca señalar anticipadamente la trayectoria del Indicador Coincidente (que refleja el estado general de la economía). Su interpretación parte de su posición con relación a su tendencia de largo plazo (línea horizontal igual a 100 puntos), si se encuentra por arriba o por debajo de esta tendencia y si está creciendo o decreciendo.

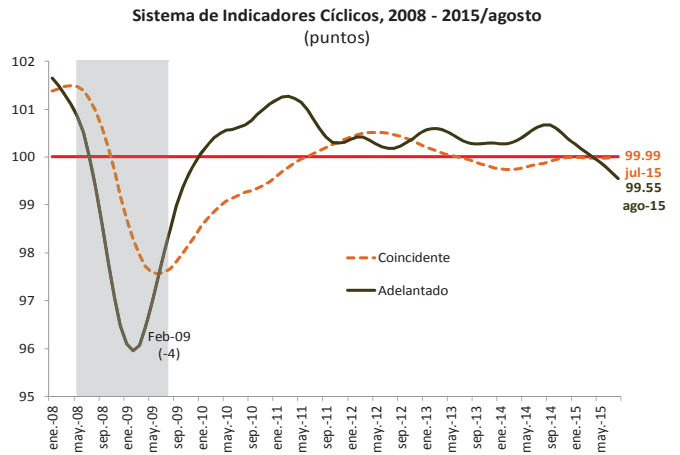

Fuente: Elaborado por el CEFP con datos del INEGI.

Indicador	Último Dato	Parámetro de Referencia	Variación
Inversión	+4.64% anual, julio 2015	+3.17% anual, julio 2014	▲

Indicador que mide el comportamiento mensual de la inversión que está integrado por los bienes utilizados en el proceso productivo durante más de un año que están sujetos a derechos de propiedad, y muestra cómo una gran parte del nuevo valor agregado bruto en la economía se invierte en lugar de ser consumido.

Inversión Fija Bruta, Variación Porcentual Anual¹ y Mensual² 2013 - 2015/julio

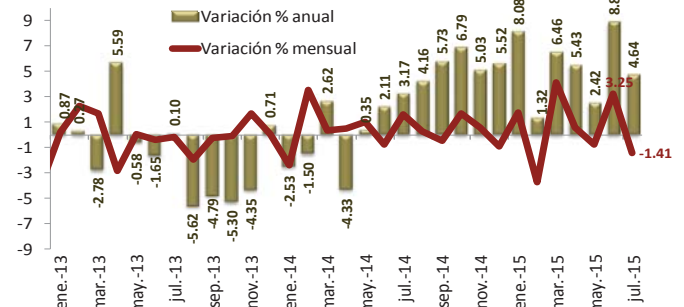

1/ Cifras preliminares a partir de enero de 2012.

2/ Debido al método de estimación al incorporarse nueva información la serie se puede modificar. Año base 2008=100.

Fuente: Elaborado por el CEFP con datos del INEGI.

Indicador	Último Dato	Parámetro de Referencia	Variación
Remesas Familiares	2,266.4 millones de dólares agosto 2015	2,004.3 millones de dólares agosto 2014	▲

Las remesas son la cantidad en moneda nacional o extranjera transferida, a través de empresas, por un remitente (persona física residente en el exterior) para ser entregada en territorio nacional a un beneficiario (persona física residente en México). Representa una de las principales fuentes de divisas del país.

Remesas Familiares, 2013 - 2015/agosto (millones de dólares y var. % anual)

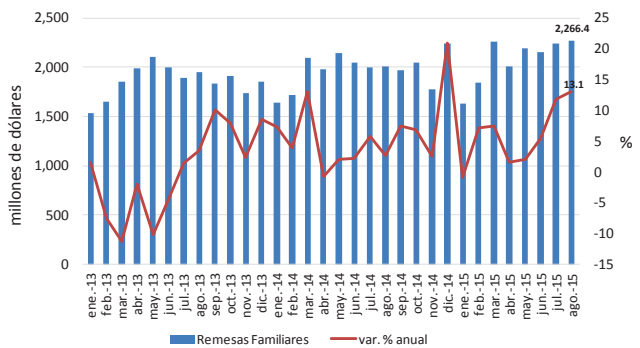

Fuente: Elaborado por el CEFP con datos del Banco de México.

Indicador	Último Dato	Parámetro de Referencia	Variación
Tipo de Cambio	16.8162 pesos por dólar 2 de octubre de 2015	16.9595 pesos por dólar 25 de septiembre de 2015	

Tipo de cambio para solventar obligaciones denominadas en moneda extranjera (pesos por dólar E.U.A.).

Tipo de Cambio FIX , 2014-2015/octubre
(Pesos por dólar)

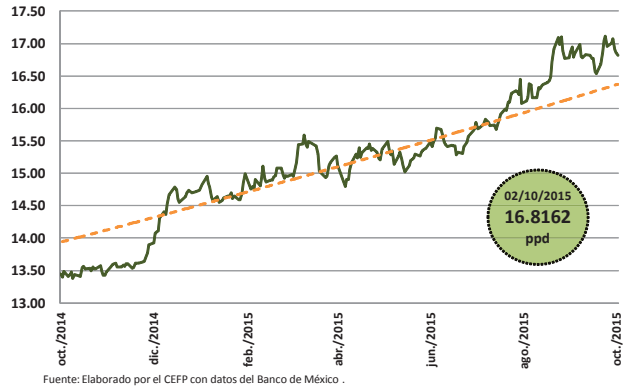

Indicador	Último Dato	Parámetro de Referencia	Variación
Mezcla Mexicana	38.76 dpb, -0.11 dpb semanal, 2 de Octubre 2015	38.87 dpb, +0.28 dpb semanal, 25 de Septiembre 2015	

Precio ponderado de las tres variedades de petróleo crudo de exportación: Istmo, Maya y Olmeca.

Precios Diarios del Petróleo de Referencia en los Mercados Internacionales
del 2 de octubre de 2014 al 2 de octubre de 2015
(dólares por barril)

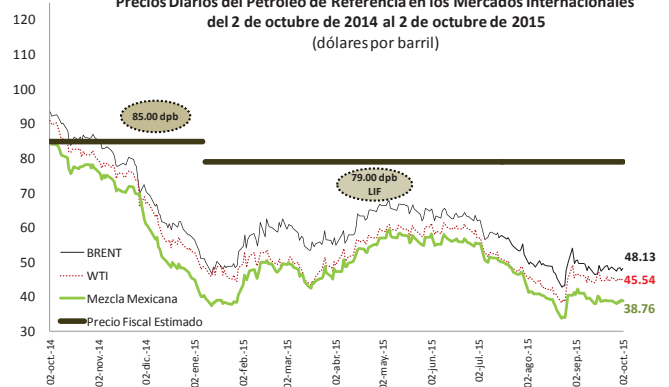

Indicador	Último Dato	Parámetro de Referencia	Variación
Índice de Precios y Cotizaciones	+0.71% semanal, 2 de octubre de 2015	-2.59% semanal, 25 de septiembre de 2015	

Indicador bursátil más importante de la Bolsa Mexicana de Valores, muestra la evolución del mercado accionario en su conjunto.

Índices Bursátiles al 2 de octubre de 2015

País	Índice	Variación porcentual	
		Semanal	Acumulada 2015
España	IBEX	0.88	-6.58
Argentina	Merval	3.98	18.77
Brasil	IBovespa	4.91	-5.95
Inglaterra	FTSE 100	0.34	-6.64
Japón	Nikkei 225	-0.87	1.57
Francia	CAC 40	-0.49	5.10
Estados Unidos	Dow Jones	0.97	-7.58
México	IPC	0.71	-0.95
Alemania	DAX-30	-1.40	-2.57

Fuente: Elaborado por el CEFP con datos de Ambito.com Disponible en: <http://www.ambito.com/economia/mercados/indices>.

Estados Unidos

Indicador	Último Dato	Parámetro de Referencia	Variación
PMI	50.2 puntos, septiembre 2015	51.1 puntos, agosto 2015	▼

El índice PMI (*Purchasing Managers Index*; Índice de Gerentes de Compras), es un indicador macroeconómico que refleja la situación productiva, en este caso de los Estados Unidos, con base a la encuesta que elabora el *Institute of Supply Management* (ISM) a las empresas más representativas del sector manufacturero.

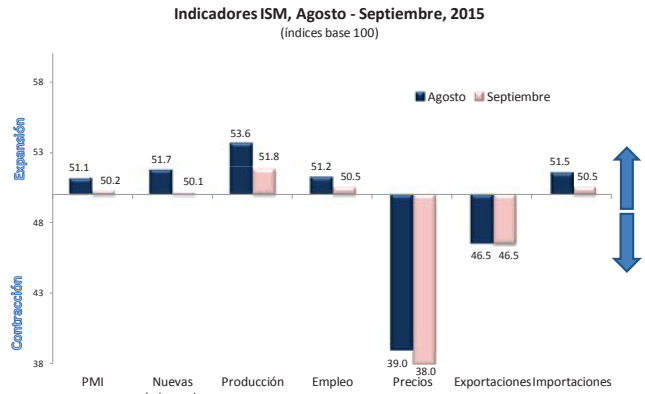

Fuente: Elaborado por el CEFP con datos del Institute of Supply Management (ISM).

Indicador	Último Dato	Parámetro de Referencia	Variación
Venta de Automóviles	+15.9% anual, septiembre 2015	+9.3% anual, septiembre 2014	▲

La venta de automóviles en los Estados Unidos es un indicador que influye en la producción de la industria automotriz en México, toda vez que se destina el 70 por ciento del total de las exportaciones de vehículos hacia aquel país.

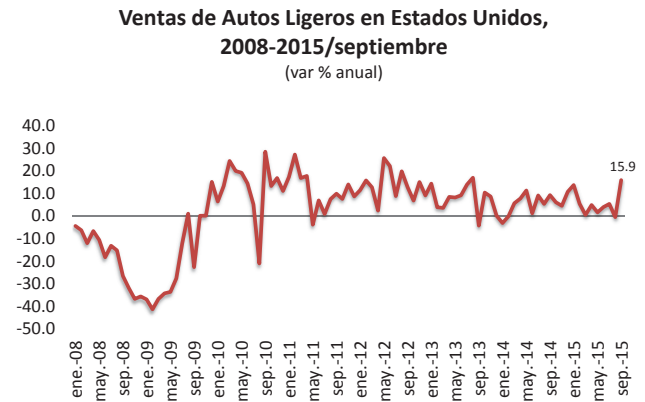

Fuente: Elaborado por el CEFP con datos de WardsAuto InfoBank.

Indicador	Último Dato	Parámetro de Referencia	Variación
Solicitudes de Desempleo	277,000 semanal 26 septiembre 2015	267,000 semanal 19 septiembre 2015	▲

Se utilizan en el análisis económico actual sobre la evolución del desempleo en Estados Unidos. Las solicitudes iniciales de desempleo miden semanas continuas en el número de personas que solicitaron beneficios por desempleo.

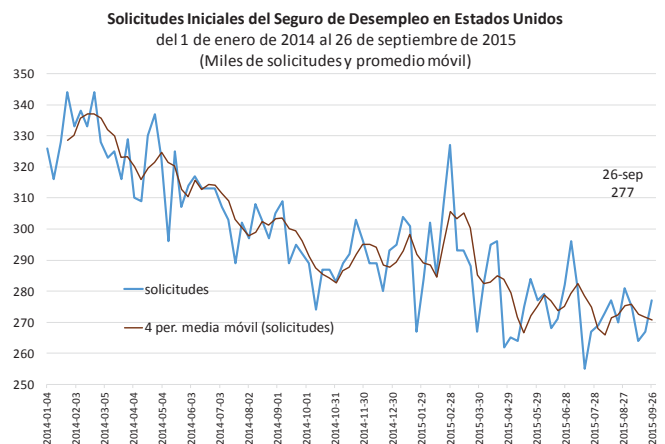

Fuente: Elaborado por el CEFP con datos del Department of Labor.

2. Agenda Económica Semanal

Con la finalidad de contar con un panorama más amplio, se muestra un calendario de indicadores económicos relevantes para la economía mexicana; incluyendo información del organismo que lo publica señalando el país al que corresponde; además, se proporciona el último dato disponible previo a la actualización del indicador.

Indicador	País	Último Dato Disponible
Lunes 5 de octubre		
Indicador Mensual del Consumo Privado en el Mercado Interior	INEGI, México	Índice: +4.71% anual ▲ <i>Junio 2015</i>
Indicador de Pedidos Manufactureros	INEGI, México	Indicador: 52.78 puntos ▼ <i>Agosto 2015</i>
Indicador de Confianza Empresarial Manufacturero	INEGI, México	Indicador: 48.16 puntos ▼ <i>Agosto 2015</i>
Indicadores de Expectativas Empresariales	INEGI, México	Indicador Agregado de Tendencia: 54.56 puntos ▲ <i>Agosto 2015</i>
Minuta de la Decisión de Política Monetaria	BANXICO, México	Tasa de Interés Objetivo: 3.0% ● <i>Septiembre 2015</i>
PMI del Sector Servicios	Markit, Estados Unidos	Índice: 56.1 puntos ▼ <i>Preliminar Septiembre 2015</i>
Martes 6 de octubre		
Reservas Internacionales	BANXICO, México	Reserva Internacional Neta: 181,039.6 millones de dólares <i>25 de Septiembre 2015</i>
Confianza del Consumidor	INEGI y BANXICO, México	Índice: +0.80% anual ▲ <i>Agosto 2015</i>
Actividad Industrial Estatal	INEGI, México	Estado con Mayor Crecimiento: Tlaxcala +18.57% anual ▲ <i>Mayo 2015</i>
Balanza Comercial	Departamento de Comercio, Estados Unidos	Exportaciones: +0.43% mensual ▲ <i>Julio 2015</i>

Indicador	País	Último Dato Disponible
Miércoles 7 de octubre		
Crédito al Consumidor	<i>Reserva Federal, Estados Unidos</i>	Total: +6.7% mensual ▲ <i>Julio 2015</i>
Jueves 8 de octubre		
Índice Nacional de Precios al Consumidor	<i>INEGI, México</i>	Inflación: 2.59% anual ▲ <i>Agosto 2015</i>
Índice de Precios al Productor (sin Petróleo y con servicios)	<i>INEGI, México</i>	Inflación: 3.25% anual ▲ <i>Agosto 2015</i>
Solicitudes de Desempleo	<i>Departamento de Trabajo, Estados Unidos</i>	Solicitudes: 277 mil ▲ <i>26 de Septiembre 2015</i>
Minuta de Política Monetaria del Comité Federal de Mercado Abierto (FOMC, por sus siglas en inglés)	<i>Reserva Federal, Estados Unidos</i>	Tasa de Interés Objetivo: Rango: 0.0 – 0.25% ● <i>Septiembre 2015</i>
Viernes 9 de octubre		
Balanza Comercial	<i>INEGI, México</i>	Exportaciones: -6.78% anual ▼ <i>Cifras Preliminar Agosto 2015</i>
Precios de Importaciones	<i>Oficina de Estadísticas Laborales, Estados Unidos</i>	Importaciones: -1.8% mensual ▼ <i>Agosto 2015</i>
Precios de Exportaciones	<i>Oficina de Estadísticas Laborales, Estados Unidos</i>	Exportaciones: -1.4% mensual ▼ <i>Agosto 2015</i>
Ventas al Mayoreo	<i>Departamento de Comercio, Estados Unidos</i>	Pedidos: -0.3% mensual ▼ <i>Julio 2015</i>