

CONFIANZA DEL CONSUMIDOR

Índice de Confianza del Consumidor de abril de 2008

El Instituto Nacional de Estadística, Geografía e Informática (INEGI) dio a conocer los resultados del **Índice de Confianza del Consumidor (ICC)** correspondiente al mes de abril, observándose los siguientes resultados:

El ICC disminuyó 8.00 por ciento anual, caída mayor a la observada en el mismo mes del año pasado de 2.93 por ciento.

El indicador sobre la situación económica de los miembros del hogar, comparada con la que se tuvo hace doce meses, cayó 3.24 por ciento anual, mientras que en el mismo mes de 2007 tuvo una caída de 3.49 por ciento.

El indicador sobre la situación económica que se espera para los miembros del hogar dentro de los próximos doce meses respecto a la registrada en el momento actual tuvo una reducción de 5.39 por ciento anual, mientras que en igual mes de 2007 cayó 2.67 por ciento.

El indicador que compara la situación económica ac-

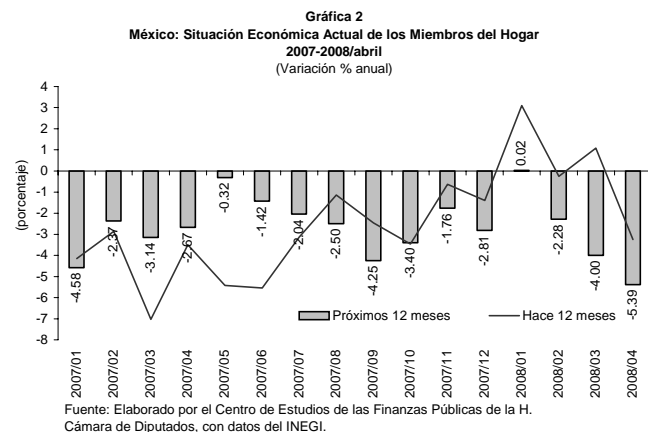
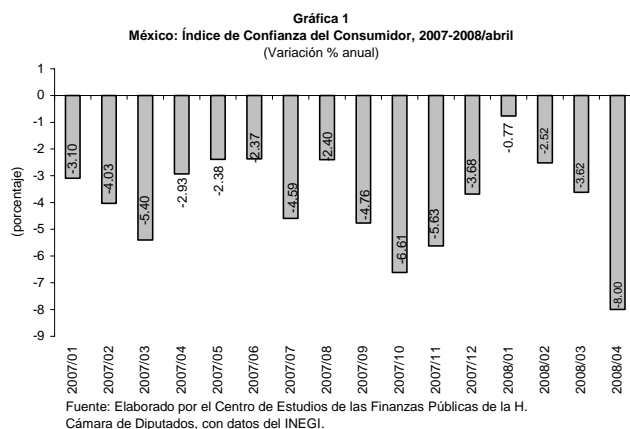

tual del país con la de hace doce meses, tuvo un decremento anual de 11.26 por ciento.

El indicador sobre la expectativa de la condición económica del país dentro de los próximos doce meses tuvo una disminución de 10.06 por ciento anual.

El indicador sobre las posibilidades en el momento actual, de los integrantes del hogar, para realizar compras de bienes duraderos se redujo 9.96 por ciento anual, mientras que en el mismo mes de 2007 la disminución fue de 0.71 por ciento.

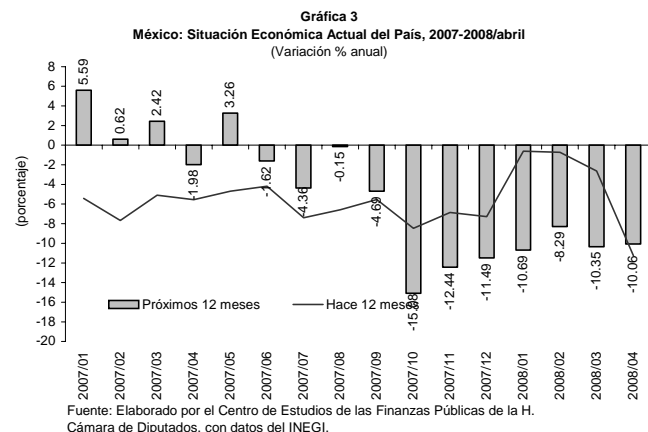

En general, la confianza del consumidor disminuyó principalmente porque perciben que su situación económica es menos favorable actualmente comparada con la de hace un año y no esperan que mejore para los próximos 12 meses; además, perciben que la situación económica del país es menos favorable que la observada hace un año y no esperan que mejore en el futuro; por lo que los consumidores prefieren posponer la adquisición de bienes de consumo duraderos.

Por otra parte, en las Expectativas de los Especialistas en Economía del Sector Privado de abril pasado, se espera que en 2008 el consumo y la inversión privada tengan un crecimiento anual de 3.40 y 6.50 por ciento, respectivamente, cifras mayores a las estimadas en la Encuesta previa cuando se preveía fueran de 3.30 y 6.10 por ciento, respectivamente. Se pronostica que el crecimiento económico del país sea de 2.68 por ciento anual, marginalmente mayor al 2.67 por ciento que se esperaba en la Encuesta pasada.

El sector privado espera un aumento en el número de trabajadores asegurados por el IMSS durante 2008 de 622 mil personas, monto menor a lo estimado en la Encuesta previa de 633 mil.

Con la información de abril de 2008, el ICC mostró que los agentes económicos llevan 16 meses consecutivos sin prever mejoría de su situación personal y sobre el futuro económico del país; situación que se explica por la disminución de las expectativas de crecimiento económico nacional influida por la desaceleración económica de Estados Unidos y, con ello, del empleo; no obstante que la tasa de desocupación ha

disminuido la generación de empleos es menor a la observada el año pasado. Asimismo, se ha observado un repunte de la inflación que deteriora el poder adquisitivo del salario, lo que implica una disminución en el consumo de bienes y servicios.

El consumo se encuentra apoyado, entre otros factores, por: el aumento del crédito bancario al consumo y a la vivienda, por la entrada de inversión extranjera directa y de remesas familiares y la generación de empleos. Sin embargo, cabe observar que, en el primer trimestre de 2008, las remesas familiares sumaron la cantidad de 5 mil 350.2 millones de dólares, cifra 158.1 millones de dólares ó 2.87 por ciento menos que el nivel observado en 2007; por otra parte, al 31 de marzo de 2008, se han generado 638 mil 69 empleos -asegurados permanentes y eventuales urbanos registrados en el IMSS- con relación a la misma fecha del año pasado; cifra menor a los 869 mil 11 trabajos generados el año pasado.

Gráfica 4
México: Índice de Posibilidad Actual de Comprar Bienes Duraderos
2007-2008/abril
(Variación % anual)

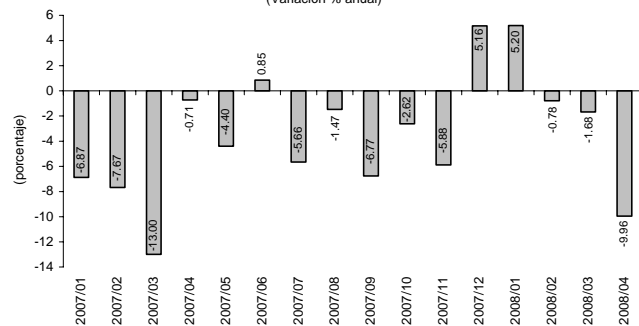

Fuente: Elaborado por el Centro de Estudios de las Finanzas Públicas de la H. Cámara de Diputados, con datos del INEGI.

Si desea profundizar en el tema favor de comunicarse a las extensiones 56006 ó 56007.

Si está interesado en que este boletín le sea enviado por otro medio (correo electrónico, fax, u otro), favor de indicarlo al Centro mediante oficio y firma autorizada.