

Expectativas del Sector Privado Octubre de 2009*

La Encuesta del Banco de México (BANXICO) sobre las Expectativas de los Especialistas en Economía del Sector Privado de octubre¹ destaca lo siguiente:

Percepción sobre la evolución de la economía: 57 por ciento de los encuestados consideró que el clima de los negocios para las actividades productivas del sector privado mejorará en los próximos seis meses, nivel inferior al de la encuesta previa donde 74 por ciento así lo creía; 32 por ciento estima que la situación permanecerá igual, mientras que en el mes inmediato anterior 26 por ciento así lo anticipaba. Finalmente, destaca que 11 por ciento considera que el clima de negocios empeorará; cuando en la encuesta previa nadie lo esperaba así.

Crecimiento económico: La expectativa de la caída del producto para 2009 comenzó a estabilizarse; el sector privado prevé un decrecimiento de 7.15 por ciento, mientras que en la encuesta pasada se anticipaba de 7.18 por ciento. Para 2010 se estima un crecimiento de 2.94 por ciento, superior en 0.12 puntos porcentuales al crecimiento esperado en la encuesta anterior (ver gráfica 1 y cuadro 1).

importancia, son: Ausencia de cambios estructurales en México, debilidad del mercado externo, de la economía mundial y del mercado interno; la política fiscal que se está instrumentando; incertidumbre sobre la situación económica interna y de la política interna, y; problemas de inseguridad pública.

Empleo: Se estima que, en 2009, el número de trabajadores asegurados por el IMSS disminuya en 539 mil personas, cuando en la encuesta previa se esperaba una reducción de 596 mil trabajadores asegurados. No obstante, para 2010 se prevé un incremento de 203 mil personas aseguradas, menor a los 238 mil previstos anteriormente (ver gráfica 2).

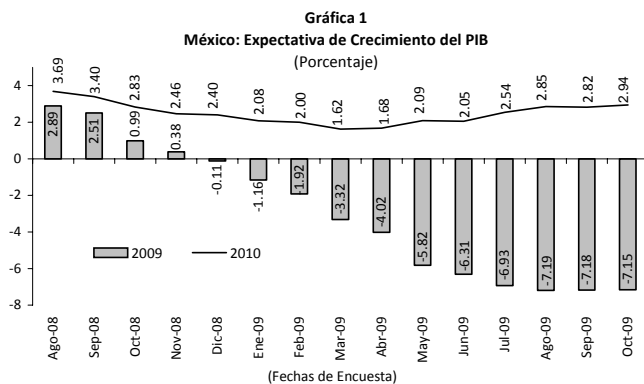

Fuente: Elaborado por el Centro de Estudios de las Finanzas Públicas de la Cámara de Diputados, con datos de la Encuesta sobre las Expectativas de los Especialistas en Economía del Sector Privado: octubre 2009; Banco de México.

Las principales factores que podrían limitar el ritmo de la actividad económica en los próximos meses, por orden de

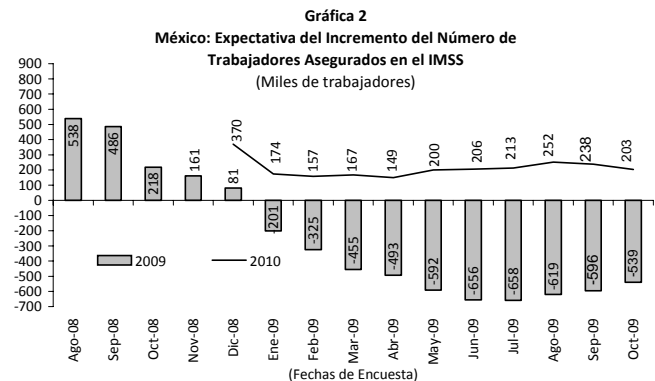

Fuente: Elaborado por el Centro de Estudios de las Finanzas Públicas de la Cámara de Diputados, con datos de la Encuesta sobre las Expectativas de los Especialistas en Economía del Sector Privado: octubre 2009; Banco de México.

Inflación: La expectativa inflacionaria para 2009 se estima sea de 4.23 por ciento al cierre del periodo, menor a la de la encuesta previa en donde se esperaba fuera de 4.29 por ciento. Para el cierre de 2010 se prevé que ésta sea de 4.54 por ciento, mayor al 4.28 por ciento estimado en la encuesta inmediata anterior (ver gráfica 3).

Tasa de interés: Se pronostica que la tasa de los CETES a 28 días sea de 4.54 por ciento al cierre de 2009, mayor en 0.02 puntos porcentuales a la estimada en la encuesta previa.

* JEL: D84, E24, E31, E43, F43, J23, Q84.

Gráfica 3
México: Expectativa de Crecimiento de los Precios (INPC)
(Porcentaje)

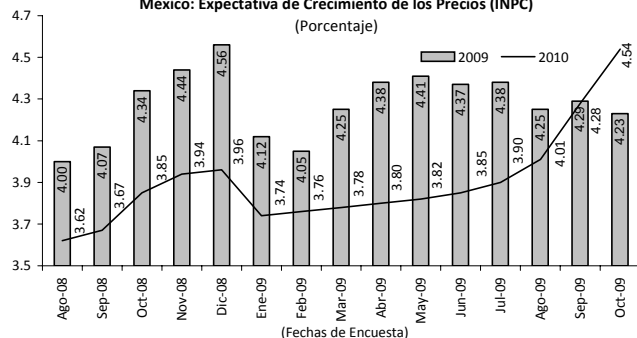

Fuente: Elaborado por el Centro de Estudios de las Finanzas Públicas de la Cámara de Diputados, con datos de la Encuesta sobre las Expectativas de los Especialistas en Economía del Sector Privado: octubre 2009; Banco de México.

Gráfica 4
México: Expectativa de Tasas de Interés
(Tasa porcentual, cierre de periodo)

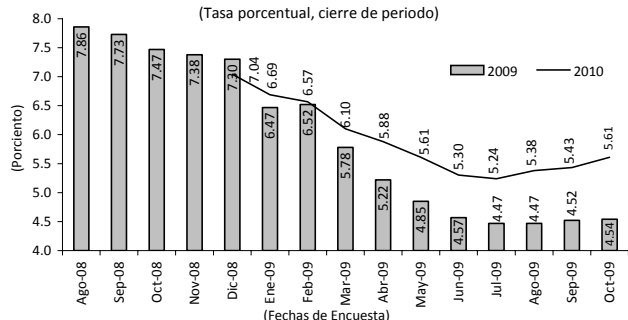

Fuente: Elaborado por el Centro de Estudios de las Finanzas Públicas de la Cámara de Diputados, con datos de la Encuesta sobre las Expectativas de los Especialistas en Economía del Sector Privado: octubre 2009; Banco de México.

Para 2010 se espera que la tasa sea de 5.61 por ciento, superior al 5.43 por ciento considerada en la encuesta anterior (ver gráfica 4).

Déficit económico del sector público: Se anticipa un déficit de 2.04 por ciento del PIB para 2009, menor al 2.20 por

ciento estimado en la encuesta previa. Para 2010 se espera que éste sea de 2.63 por ciento, superior en 0.08 puntos porcentuales a lo anticipado en la encuesta inmediata anterior.

Precio del Petróleo: El precio de la mezcla mexicana de exportación se estima, en promedio, en 58.70 dólares por barril (dpb) para 2009, cifra superior en 7.70 dólares o 15.10 por ciento a la estimación de la Secretaría de Hacienda y Crédito Público de 51.00 dpb presentada en los Criterios Generales de Política Económica para 2010.

Por otra parte, los especialistas prevén que en 2009 la actividad económica de Estados Unidos presentará una caída de su producto de 2.5 por ciento, porcentaje menor al 2.6 por ciento estimado hace un mes. Para 2010, se anticipa una recuperación de dicha economía, se espera una expansión de 2.0 por ciento, cifra menor a la prevista de 2.1 por ciento en la encuesta inmediata anterior.

En general, en la encuesta de octubre se percibe que el pesimismo del sector privado con respecto al desempeño de la economía en 2009 ha tocado fondo; ya no se han deteriorado más las expectativas económicas del sector privado en casi todos los indicadores. Por otra parte, su percepción sobre la situación económica para 2010 ha empeorado; la encuesta revela que se espera menor crecimiento económico y generación de empleos, así como una mayor inflación y una tasa de interés más elevada.

^{1/} Banco de México, *Encuesta Sobre las Expectativas de los Especialistas en Economía del Sector Privado: Octubre de 2009*, México, Banco de México, 3 de noviembre de 2009, 11 pp. <http://www.banxico.org.mx/informacion-para-la-prensa/comunicados/resultados-de-encuestas/expectativas-de-los-especialistas/%7B9BDC8E9A-DF83-7368-A4BD-209A7509471B%7D.pdf> (03/11/2009).

Cuadro 1
Expectativas de los Especialistas en Economía del Sector Privado

Concepto	CGPE-2010 ^{1/}	Encuesta de:									
		Enero	Febrero	Marzo	Abril	Mayo	Junio	Julio	Agosto	Septiembre	Octubre
		2009									
Crecimiento (Var % anual del PIB)	-6.80	-1.16	-1.92	-3.32	-4.02	-5.82	-6.31	-6.93	-7.19	-7.18	-7.15
Inflación (Var. % INPC)	4.30	4.12	4.05	4.25	4.38	4.41	4.37	4.38	4.25	4.29	4.23
Tipo de cambio ^{2/} (pesos por dólar, promedio)	13.60	13.50	14.10	14.25	13.65	13.45	13.47	13.48	13.22	13.37	11.31
Déficit público ^{3/} % del PIB	2.10	2.04	2.10	2.29	2.34	2.57	2.35	2.28	2.25	2.20	2.04
Precio de la Mezcla Mexicana (dpb)	51.00	45.14	42.65	44.24	44.40	48.60	53.02	54.22	55.55	56.42	58.70
		2010									
Crecimiento (Var % anual del PIB)	3.00	2.08	2.00	1.62	1.68	2.09	2.05	2.54	2.85	2.82	2.94
Inflación (Var. % INPC)	3.30	3.74	3.76	3.78	3.80	3.82	3.85	3.90	4.01	4.28	4.54
Tipo de cambio ^{2/} (pesos por dólar, promedio)	13.80	13.61	14.01	13.99	13.64	13.35	13.47	13.42	13.33	13.42	13.29
Déficit público ^{3/} % del PIB	2.50	1.35	1.44	1.92	2.09	2.39	2.13	2.35	2.55	2.55	2.63
Precio de la Mezcla Mexicana (dpb)	53.90	----	----	----	----	----	----	----	----	----	----

^{1/} Criterios Generales de Política Económica para la Iniciativa de Ley de Ingresos y el Proyecto de Presupuesto de Egresos de la Federación correspondiente al Ejercicio Fiscal de 2010, Secretaría de Hacienda y Crédito Público (SHCP).

^{2/} Tipo de cambio cierre de periodo en la encuesta.

^{3/} Déficit económico como porcentaje del PIB en la encuesta.

Fuente: Elaborado por el Centro de Estudios de las Finanzas Públicas de la Cámara de Diputados, con datos de los Criterios Generales de Política Económica para 2010 de la SHCP y la Encuesta sobre las Expectativas de los Especialistas en Economía del Sector Privado de octubre de 2009 del Banco de México.

Centro de Estudios de las Finanzas Públicas

Director General: Dr. Héctor Juan Villarreal Páez

Director de Área: Dr. Daniel Ventosa Santaularia

Elaboró: Lic. Martín Ruiz Cabrera