



ACTIVIDAD INDUSTRIAL

Disminuye la Actividad Económica en el mes de Mayo de 2003

El Instituto Nacional de Estadística, Geografía e Informática informó que la Producción Industrial en México (integrada por la Minería, Manufacturas, Construcción, y Electricidad, Gas y Agua) presentó en el mes de mayo una disminución en términos reales de 2.3 por ciento con relación al mismo mes de 2002. La cifra desestacionalizada de la Producción Industrial indica una variación negativa de 0.5 por ciento en mayo pasado respecto al mes inmediato anterior.

De acuerdo con su informe mensual, en el mes en cuestión la actividad económica por sectores presentó las siguientes variaciones: En mayo de 2003, la Industria Manufacturera se redujo a una tasa anual de 3.5 por ciento; a su interior, la producción de las empresas de transformación disminuyó 3.7 por ciento, destacando por sus comportamientos a la baja la de vehículos automotores; maquinaria y aparatos eléctricos; otras industrias manufactureras; equipos y apa-

ratos electrónicos; entre otros productos. Por su parte, la producción de las empresas maquiladoras descendió 0.6 por ciento respecto a mayo de 2002.

En cambio, la Minería presentó un alza de 3.8 por ciento en el mes de análisis con relación a igual mes de 2002; ello fue consecuencia de un desempeño positivo tanto en la industria petrolera como en la no petrolera; mientras que la primera aumentó 5.1 por ciento, influyendo principalmente la extracción de petróleo crudo y en menor medida la de gas natural en el mes de referencia; la segunda presentó un incremento de 2.3 por ciento como resultado de los mayores volúmenes producidos de oro, hierro, carbón mineral, fluorita, cobre, barita y manganeso.

En tanto que la Industria de la Construcción creció una a tasa anual 1.2 por ciento; como consecuencia de mayores obras relacionadas con la electricidad y comunicaciones; en las de petróleo y petroquímica;

Gráfica 1
México: Actividad Industrial, 2001-2003/may.
(variación % real anual)

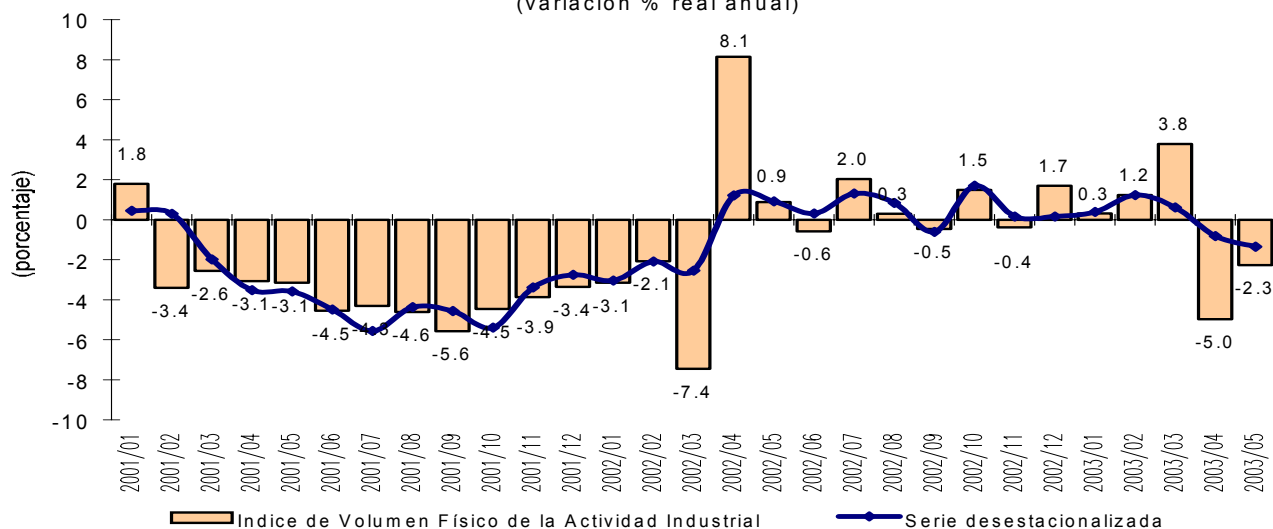

Fuente: Elaborado por el Centro de Estudios de las Finanzas Públicas de la H. Cámara de Diputados, con datos del INEGI, Sistema de Cuentas Nacionales de México.

en las obras relativas a agua, riego y saneamiento; en las asociadas al transporte; así como en las de otras construcciones. Lo que se reflejó en una mayor demanda de materiales, entre los que se encuentran: madera, losetas, cemento, tubos de hierro y acero, varilla corrugada, concreto premezclado, ladrillos diversos, pinturas, accesorios eléctricos, y arena y grava.

Por su parte, la Generación de Electricidad, Gas y Agua registró un incremento anual de 1.0 por ciento en mayo pasado, lo que se debió a la demanda de

energía por parte de las empresas, el gobierno, los hogares y para uso agrícola.

Así, durante los primeros cinco meses de 2003, la actividad industrial del país registró un descenso marginal de 0.5 por ciento con respecto al mismo periodo de 2002, como consecuencia de la caída en el sector manufacturero de 1.7 por ciento; a pesar de que en el periodo la construcción creció 3.8 por ciento, la minería aumentó 2.6 por ciento y la generación de electricidad, gas y agua lo hizo en 2.2 por ciento en el periodo de referencia.

Cuadro 1
México: Actividad Industrial, 2002-2003/may.
(variación porcentual anual)

Periodo	Industria Manufacturera						
	Total	Minería	Total	Industria Maquiladora de Exportación	Industrias de Transformación	Construcción	Electricidad, gas y agua
2002p/							
Enero	-3.1	-0.1	-4.3	-18.6	-3.0	-0.3	1.6
Febrero	-2.1	-1.4	-2.8	-17.4	-1.4	-0.1	2.3
Marzo	-7.4	-6.4	-8.9	-19.0	-7.9	-4.1	2.5
Abril	8.1	0.9	8.7	-12.6	10.7	9.1	3.8
Mayo	0.9	-0.6	0.1	-10.2	1.0	4.0	5.9
Ene-May	-2.9	-0.1	-3.4	-15.7	-2.3	-4.2	4.6
Junio	-0.6	-1.2	-1.5	-8.4	-0.9	2.3	4.6
Julio	2.0	-1.6	1.9	-3.1	2.2	2.3	6.5
Agosto	0.3	0.7	-0.6	-8.1	0.1	2.8	3.0
Septiembre	-0.5	-0.4	-0.9	-4.0	-0.6	-0.5	4.4
Octubre	1.5	3.8	1.2	1.5	1.1	1.0	4.6
Noviembre	-0.4	2.0	-1.1	-1.3	-1.1	1.7	2.0
Diciembre	1.7	0.8	1.4	1.8	1.4	2.1	4.5
2003	-0.5	2.6	-1.7	2.2	-2.0	3.8	2.2
Enero	0.3	0.1	-0.5	1.8	-0.6	3.7	1.8
Febrero	1.2	-0.5	0.4	3.7	0.2	4.8	3.3
Marzo	3.8	5.9	2.6	5.8	2.4	9.2	3.9
Abril	-5.0	3.8	-6.9	0.6	-7.4	0.5	1.0
Mayo o/	-2.3	3.8	-3.5	-0.6	-3.7	1.2	1.0

o/ Cifras oportunas.

P/ Cifras preliminares.

Fuente: Elaborado por el Centro de Estudios de las Finanzas Públicas de la H. Cámara de Diputados, con datos del INEGI, Sistema de Cuentas Nacionales de México.

Gráfica 2
México: Actividad Económica, 1990-2003/I
(Índice de Tendencia, Trimestral)

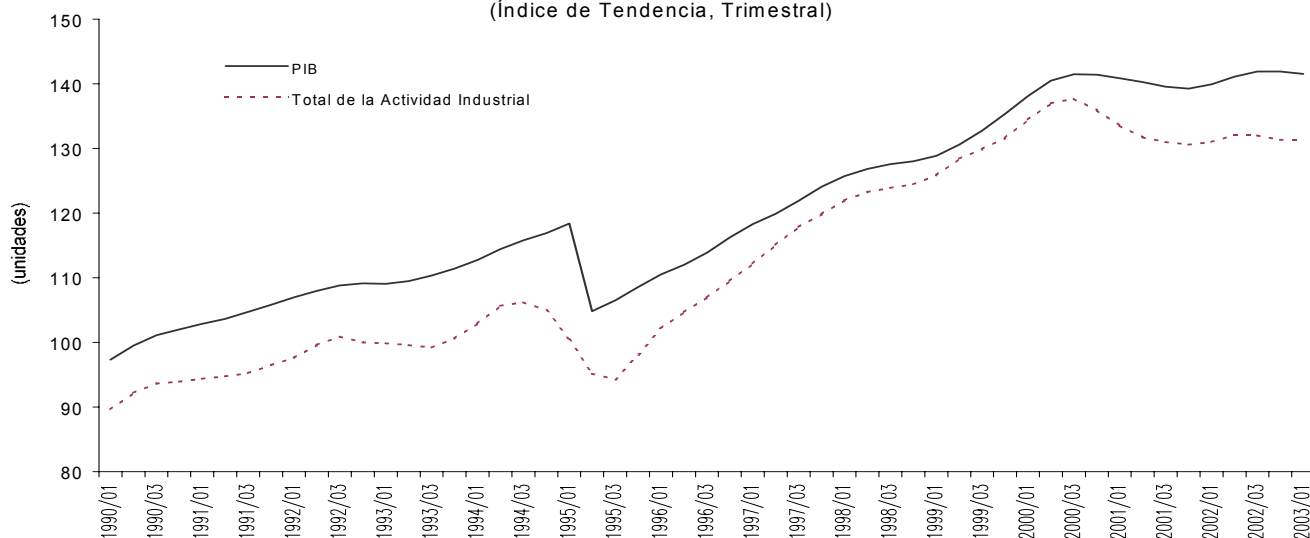

Fuente: Elaborado por el Centro de Estudios de las Finanzas Públicas de la H. Cámara de Diputados, con datos del INEGI.

Si usted desea que esta información le sea enviada por otro medio (correo electrónico, fax, otro), favor de indicarlo al Centro mediante oficio y firma autorizada.