



**INFORMACIÓN ECONÓMICA OPORTUNA**

**OFERTA Y DEMANDA AGREGADAS**

**Aumenta la Oferta y Demanda Agregadas en el Primer Trimestre de 2003**

No obstante que en el primer trimestre de 2003 el PIB mostró una ligera recuperación, las cifras de la demanda agregada confirman que la economía mexicana mantiene un ritmo de crecimiento económico moderado. La evolución económica no presenta señales claras de recuperación, consecuencia del bajo dinamismo del empleo formal y de menores incrementos salariales, lo que ha frenado la dinámica del consumo privado; en tanto que la escasa inversión privada ha frenado la dinámica de la inversión total; mientras que las exportaciones de bienes y servicios continúan manifestándose como el principal impulsor del crecimiento.

Dicha situación se ha visto influida por la lenta recuperación de la economía de Estados Unidos y el bajo dinamismo del mercado interno; así como el deterioro de las expectativas de crecimiento que genera mayor incertidumbre entre los inversionistas.

En el trimestre enero-marzo de 2003, la Demanda Final de Bienes y Servicios (consumo privado y del gobierno general, formación bruta de capital fijo (pública y privada) y exportaciones totales) creció 1.9 por ciento en términos reales respecto al mismo periodo de 2002. En dicho periodo, el gasto en Consumo Privado aumentó 3.6 por ciento con respecto al mismo trimestre de 2002, como resultado de los incrementos en la demanda de bienes duraderos en 2.5 por ciento, en tanto que los gastos en "bienes no durables y servicios" se incrementaron 4.0 por ciento. El Consumo del Gobierno General disminuyó 1.1 por ciento en términos reales.

La Formación Bruta de Capital Fijo aumentó en sólo 0.6 por ciento en el primer trimestre del presente año, mientras que su componente nacional creció 3.2 por ciento, y el importado se redujo 4.7 por ciento. El aún lento crecimiento de la Formación Bruta de Capital Fijo obedece a que la inversión en maqui-

Gráfica 1  
Evolución de los Componentes de la Oferta y la Demanda Agregadas, 1998-2003/I  
(Variación % real)

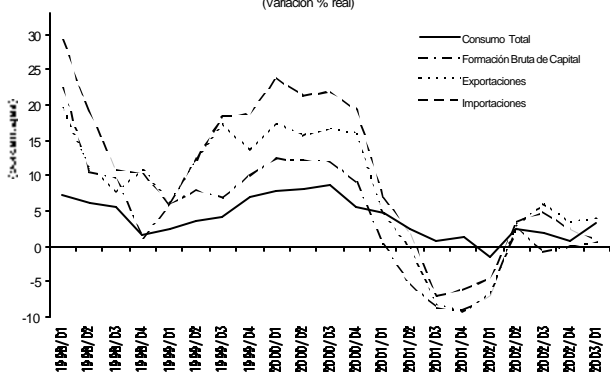

Fuente: Elaborado por el Centro de Estudios de las Finanzas Públicas de la H. Cámara de Diputados, con datos del INEGI, 2003.

Gráfica 2  
México: Demanda Agregada por sus Componentes, 2003/I  
(Participación porcentual, %)

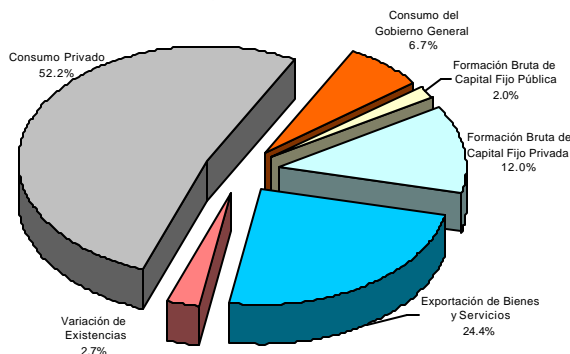

Fuente: Elaborado por el Centro de Estudios de las Finanzas Públicas de la H. Cámara de Diputados, con información del INEGI.

naria y equipo, tanto nacional como importada continúan siendo bajas a causa de la paralización del mercado interno y del persistente deterioro en las expectativas sobre el crecimiento.

Las Exportaciones de Bienes y Servicios tuvieron un aumento anual de 3.9 por ciento. Cabe señalar que al interior de este rubro influyó el comportamiento favorable de las ventas de bienes maquilados y de los bienes no maquilados.

Por su parte, el componente más importante de la Oferta Final de Bienes y Servicios, el Producto Interno Bruto presentó un incremento de 2.3 por ciento en este trimestre. Por lo que se refiere a las Importaciones Totales de Bienes y Servicios, éstas crecieron 0.8 por ciento en el mismo periodo, debido principalmente a las adquisiciones de bienes de consumo final.

Cifras desestacionalizadas muestran que la Oferta y Demanda Final descendieron en 0.87 por ciento en el primer trimestre de 2003 respecto al trimestre anterior. Los componentes presentan los siguientes resultados: aumento del Consumo Privado en 0.59 por ciento; disminución en la Formación Bruta de Capital Fijo de 0.48 por ciento; disminución tanto de las Exportaciones de Bienes y Servicios en 0.05 por ciento, como de las Importaciones, en 2.10 por ciento. Así mismo, el Consumo de Gobierno General se redujo 0.53 por ciento; todos respecto al cuarto trimestre de 2002.

**Cuadro 1**  
**México: Oferta y Demanda Agregadas, 2000-2003/**  
(Millones de Pesos a Precios de 1993)

	2000	2001 <sup>p/</sup>	2002	2002				2003
				I	II	III	IV	
<b>Oferta</b>	<b>2,206,734.6</b>	<b>2,192,590.9</b>	<b>2,216,458.6</b>	<b>2,112,902.1</b>	<b>2,268,968.0</b>	<b>2,190,838.2</b>	<b>2,293,126.2</b>	<b>2,152,784.5</b>
Producto Interno Bruto	1,602,251.1	1,597,233.2	1,611,666.7	1,562,542.3	1,647,338.7	1,581,810.4	1,654,975.3	1,597,936.7
Importación de Bienes y Servicios	604,483.5	595,357.6	604,791.9	550,359.8	621,629.2	609,027.8	638,150.9	554,847.8
<b>Demanda</b>	<b>2,206,734.6</b>	<b>2,192,590.9</b>	<b>2,216,458.6</b>	<b>2,112,902.1</b>	<b>2,268,968.0</b>	<b>2,190,838.2</b>	<b>2,293,126.2</b>	<b>2,152,784.5</b>
Consumo Total	1,264,004.1	1,292,353.8	1,304,089.6	1,227,916.2	1,344,589.2	1,272,481.4	1,371,371.4	1,268,562.3
Consumo Privado	1,107,043.3	1,137,306.9	1,151,029.0	1,085,244.3	1,186,602.0	1,148,328.0	1,183,941.8	1,124,370.9
Consumo del Gobierno General	156,960.8	155,046.9	153,060.5	142,671.9	157,987.2	124,153.4	187,429.6	144,191.4
Formación Bruta de Capital Fijo	334,383.2	314,925.0	310,943.7	299,907.8	322,095.1	307,399.4	314,372.7	301,584.5
Pública	54,525.2	47,462.7	50,924.3	36,250.8	41,505.1	44,349.9	81,591.6	42,288.3
Privada	279,858.0	267,462.3	260,019.4	263,657.0	280,590.0	263,049.5	232,781.2	259,296.2
Exportación de Bienes y Servicios	564,147.6	543,752.8	551,585.9	504,717.0	569,565.7	564,295.2	567,765.7	524,523.3
Variación de Existencias	44,199.6	41,559.3	49,839.4	80,361.1	32,717.9	46,662.1	39,616.4	58,114.3
(Tasas de crecimiento real anual)								
<b>Oferta</b>	10.3	-0.6	1.1	-2.8	2.4	2.6	2.1	1.9
Producto Interno Bruto	6.6	-0.3	0.9	-2.2	2.0	1.8	1.9	2.3
Importación de Bienes y Servicios	21.5	-1.5	1.6	-4.5	3.5	4.8	2.5	0.8
<b>Demanda</b>	10.3	-0.6	1.1	-2.8	2.4	2.6	2.1	1.9
Consumo Total	7.4	2.2	0.9	-1.5	2.5	1.7	0.8	3.3
Consumo Privado	8.2	2.7	1.2	-1.6	3.1	2.0	1.2	3.6
Consumo del Gobierno General	2.0	-1.2	-1.3	-1.1	-1.7	-0.8	-1.3	1.1
Formación Bruta de Capital Fijo	11.4	-5.8	-1.3	-6.9	2.8	-0.8	0.0	0.6
Pública	27.2	-13.0	7.3	-13.2	13.8	3.6	18.6	16.7
Privada	8.7	-4.4	-2.8	-5.9	1.3	-1.5	-5.2	-1.7
Exportación de Bienes y Servicios	16.4	-3.6	1.4	-6.7	3.1	6.0	3.4	3.9
Variación de Existencias	11.5	-6.0	19.9	26.8	-13.1	11.1	70.7	-27.7

p/: Cifras preliminares a partir de la fecha que se indica.

Fuente: Elaborado por el Centro de Estudios de las Finanzas Públicas de la H. Cámara de Diputados, con datos del INEGI, Banco de Información Económica, 2003.

Esta información puede ser consultada en la página web del Centro de Estudios de las Finanzas Públicas, <http://www.cefp.gob.mx>.

Si usted desea que esta información le sea enviada por otro medio (correo electrónico, fax, otro), favor de indicarlo al CEFPP mediante oficio y firma autorizada.