

**PRODUCTO INTERNO BRUTO****El Crecimiento del Producto Interno Bruto en el Tercer Trimestre de 2004 fue de 4.4 por ciento**

El Instituto Nacional de Estadística Geografía e Informática (INEGI) informó que en el tercer trimestre del 2004, el Producto Interno Bruto (PIB) tuvo un incremento de 4.4 por ciento en términos reales con relación a igual periodo de 2003, lo que representa la tasa de crecimiento trimestral más alta de la presente administración. El crecimiento observado fue superior a las expectativas de los especialistas en economía del sector privado que, en la Encuesta de octubre de 2004, esperaban un crecimiento de 4.32 por ciento. En ésta, los especialistas revisaron al alza sus expectativas de crecimiento para el 2004, ubicándola en 4.02 por ciento; 0.8 puntos porcentuales por arriba de la expectativa esperada en la encuesta del mes de diciembre de 2003. Cabe observar que sin los factores de estacionalidad, el PIB tuvo un incremento de 0.64 por ciento con respecto al segundo trimestre del 2004.

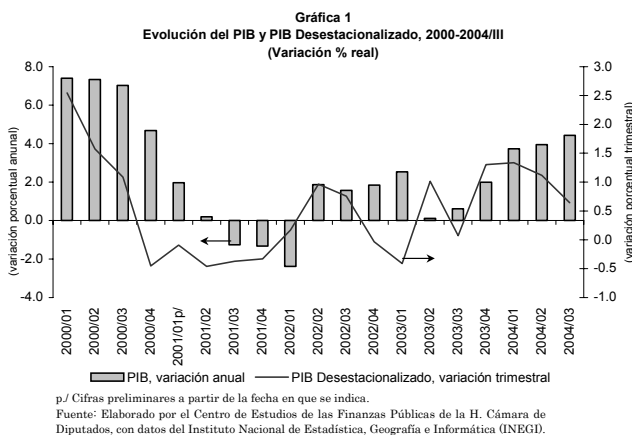

El comportamiento del PIB por sectores productivos fue el siguiente:

- El Sector Agropecuario, Silvicultura y Pesca tuvo una caída anual de 1.3 por ciento en términos reales, como consecuencia de la reducción en la superficie sembrada y cosechada del ciclo primavera-verano, lo que se tra-

dujo en una menor producción de cultivos como frijol, trigo, jitomate, mango, naranja, cebolla, tabaco, papa, chile verde, uva, sorgo forrajero, sandía, piña, ajonjolí y cártamo.

- El PIB del Sector Industrial (minería, manufacturas, construcción, y electricidad, gas y agua) aumentó 4.8 por ciento en términos reales; resultado del incremento de 5.0 por ciento de las manufacturas —de las 49 ramas que integran la industria manufacturera, el 77.6 por ciento de ellas, esto es 38 ramas, presentaron aumentos en su PIB respecto a los niveles observados en el tercer trimestre de 2003 y sólo el 22.4 por ciento disminuyeron su PIB—; la generación de electricidad, gas y agua tuvo un incremento de 2.8 por ciento; la construcción creció 5.9 por ciento; y la minería tuvo un incremento de 1.6 por ciento.
- Por su parte, el PIB del Sector Servicios (comercio, restaurantes, hoteles, transporte, comunicaciones, servicios financieros y bancarios imputados, y servicios comunales y personales, entre otros) creció 4.8 por ciento en términos reales. A su interior, el PIB del Comercio, Restaurantes y Hoteles aumentó 4.9 por ciento; el PIB del transporte, almacenaje y comunicaciones tuvo un incremento de 9.3 por ciento; y el PIB de los servicios financieros, seguros, actividades inmobiliarias y de alquiler registró una tasa de crecimiento anual de 4.4 por ciento, mientras que los servicios comunales, sociales y personales, tuvieron un incremento de 2.0 por ciento, influyendo principalmente en éste los aumentos de los servicios de educación, profesionales, médicos y de esparcimiento.

Con el resultado del tercer trimestre del año, durante los primeros nueve meses de 2004, el PIB real regis-

H. Cámara de Diputados**Centro de Estudios de las Finanzas Públicas**

Av. Congreso de la Unión, No. 66, Edificio "G" Tercer Nivel
Col. El Parque, Del. V. Carranza, C.P. 15969. MÉXICO, D.F.
Tel. 5628-13-00, Ext. 4902, 1816, Fax. 4901.

Información Económica Oportuna

<http://www.cefp.gob.mx>

tró una variación anual de 4.0 por ciento con relación al mismo periodo de 2003. Por sectores de actividad, el PIB acumulado del Sector Agropecuario, Silvicultura y Pesca tuvo un crecimiento de 3.0 por ciento; el Sector Servicios lo hizo en 4.3 por ciento; y el Sector Industrial aumentó 4.0 por ciento.

Para que el PIB crezca por lo menos en 4.0 por ciento para el 2004; en el cuarto trimestre del año deberá observar un crecimiento mínimo del 3.9 por ciento anual. Al respecto, las expectativas son optimistas si se considera que en la última encuesta sobre las expectativas de los especialistas en economía del sector privado se estimó un crecimiento de 4.11 por ciento para el cuarto trimestre del 2004.

Gráfica 2
Evolución del PIB Sectorial, 2000-2004/III
(Variación % real)

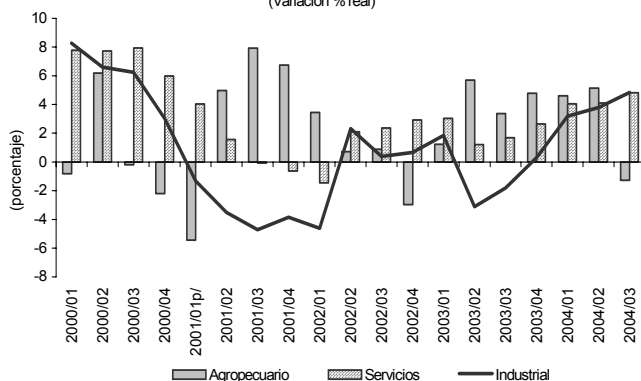

p./ Cifras preliminares a partir de la fecha en que se indica.

Fuente: Elaborado por el Centro de Estudios de las Finanzas Públicas de la H. Cámara de Diputados, con datos del Instituto Nacional de Estadística, Geografía e Informática (INEGI).

La recuperación de la actividad económica de México se explica tanto por factores internos como externos. Entre los primeros destaca la recuperación de la inversión productiva y el elevado dinamismo del consumo privado. Por el lado de los factores externos destaca la mayor demanda de productos nacionales como resultado de los repuntes de la economía mundial y particularmente la estadounidense; así como los ingresos extraordinarios de divisas al país como resultado de los incrementos en los precios de exportación del barril de crudo mexicano y la creciente entrada de remesas familiares.

De acuerdo con el Banco de México, existen riesgos internos y externos que podrían frenar la dinámica de la actividad productiva en lo que resta del año y en el próximo año. Entre los internos, destacan la pérdida de competitividad de la economía nacional dada la postergación de las reformas estructurales del país; la incapacidad de la economía para generar suficiente ahorro interno y empleo; y el deterioro del índice general de precios, ya que la inflación cerrará el año por encima de la banda establecida por el propio instituto. Entre los factores externos destacan los altos precios del petróleo que frenan la recuperación de la economía internacional; el incremento en el precio de las materias primas e insumos importados; la incertidumbre por el aumento en las tasas de interés por parte de la Fed de Estados Unidos; y la posible desaceleración de la economía de Estados Unidos, que afectaría las exportaciones mexicanas de bienes manufacturados a ese país.

México: Producto Interno Bruto Real, 2003-2004/III

Estructura	2003 ^{p/}					2004		
	TOTAL ^{e/}	I	II	III	IV	I	II	III
(Millones de pesos a precios de 1993)								
TOTAL	1,633,075.7	1,601,329.1	1,649,943.7	1,591,019.0	1,690,011.0	1,661,053.3	1,714,986.3	1,661,410.4
Agropecuario	86,926.4	80,204.4	89,236.0	77,299.7	100,965.6	83,905.3	93,825.2	76,307.8
Industrial	404,477.1	394,261.2	408,392.4	407,753.1	407,501.7	406,852.0	423,905.0	427,512.3
Minería	20,206.5	19,407.7	20,326.6	20,465.2	20,626.5	20,651.2	20,804.8	20,794.2
Manufacturas	296,733.2	290,860.3	301,584.6	295,601.8	298,886.0	298,951.9	313,704.8	310,435.2
Construcción	62,075.5	60,022.6	60,946.7	64,488.1	62,844.8	62,936.1	63,644.9	68,325.1
Electricidad	25,461.9	23,970.6	25,534.5	27,197.9	25,144.4	24,312.9	25,750.4	27,957.7
Servicios	1,061,168.0	1,047,430.2	1,069,928.5	1,029,266.3	1,098,047.2	1,089,885.8	1,113,873.5	1,078,755.8
Comercio	322,370.7	305,250.1	322,490.4	325,020.8	336,721.3	316,885.3	335,234.1	340,897.9
Transportes	180,846.8	176,465.1	180,470.7	179,523.4	186,927.8	193,202.8	195,274.8	196,214.9
Financieros	261,347.7	256,144.1	259,721.5	264,440.1	265,085.2	267,171.9	272,602.6	276,179.1
Comunales	296,602.9	309,570.9	307,245.8	260,282.0	309,312.7	312,625.8	310,762.0	265,463.9
Menos:								
Servicios Bancarios								
Imputados	-51,110.4	-49,603.8	-50,587.3	-51,525.2	-52,725.3	-53,439.5	-54,833.4	-55,063.7
Más:								
Impuestos a los productos netos de subsidios	131,614.6	129,037.2	132,974.0	128,225.1	136,221.9	133,849.8	138,216.0	133,898.2
(variación porcentual real anual)								
TOTAL	1.3	2.5	0.1	0.6	2.0	3.7	3.9	4.4
Agropecuario	3.9	1.2	5.7	3.4	4.8	4.6	5.1	(1.3)
Industrial	(0.8)	1.9	(3.1)	(1.8)	0.3	3.2	3.8	4.8
Minería	3.7	3.0	2.8	3.6	5.3	6.4	2.4	1.6
Manufacturas	(2.0)	0.9	(4.6)	(3.4)	(0.6)	2.8	4.0	5.0
Construcción	3.4	5.8	1.3	3.1	3.5	4.9	4.4	5.9
Electricidad	1.1	3.7	0.9	0.3	(0.1)	1.4	0.8	2.8
Servicios	2.1	3.0	1.2	1.7	2.6	4.1	4.1	4.8
Comercio	1.3	2.6	(0.3)	0.7	2.5	3.8	4.0	4.9
Transportes	3.3	4.0	1.4	3.2	4.7	9.5	8.2	9.3
Financieros	4.3	4.2	3.9	4.2	4.7	4.3	5.0	4.4
Comunales	0.5	2.0	0.4	(0.5)	(0.1)	1.0	1.1	2.0

p./ Cifras preliminares a partir de la fecha en que se indica.

e./ Estimado por el promedio trimestral.

Fuente: Elaborado por el Centro de Estudios de las Finanzas Públicas de la H. Cámara de Diputados, con datos del Instituto Nacional de Estadística, Geografía e Informática (INEGI).

Si desea profundizar en el tema favor de comunicarse a las extensiones 4902 ó 1816.

Si está interesado en que este boletín le sea enviado por otro medio (correo electrónico, fax, u otro), favor de indicarlo al Centro mediante oficio y firma autorizada.