



**ACTIVIDAD INDUSTRIAL**

**Actividad Industrial de México en mayo de 2004**

En mayo, el crecimiento anual real de la producción industrial fue de 2.1 por ciento, respecto al mismo mes de 2003, dicho crecimiento fue menor al 3.9 por ciento, (cifra revisada) registrado en el mes anterior, y estuvo por debajo de las expectativas de los analistas que estimaban un crecimiento entre 4.2 y 4.4 por ciento.

En general, todos los sectores mostraron un crecimiento menor al observado en el mes anterior.

- La Minería creció 1.3 por ciento, resultado del incremento de 2.6 por ciento en la extracción de petróleo crudo y gas natural; mientras que la extracción no petrolera disminuyó 0.5 por ciento.
- La Industria de la Construcción creció 3.2 por ciento, resultado de una mayor demanda de materiales como madera, ladrillos diversos, estructuras metálicas, vidrio, tubos de acero, perfiles de aluminio, asfaltos, cemento, varilla corrugada, concreto premezclado, accesorios eléctricos y arena y grava, principalmente.
- La Industria Manufacturera creció 2.2 por ciento, resultado de incrementos en la pro-

ducción de la industria de la transformación de 1.8 por ciento y de 6.4 por ciento en la industria maquiladora.

Las ramas de la industria de la transformación que contribuyeron al crecimiento de ese sector fueron: la de otras manufacturas, carrocerías, motores, partes y accesorios para vehículos automotores; equipos y aparatos electrónicos; otros productos metálicos excepto maquinaria; maquinaria y equipo no eléctrico; otros productos alimenticios; vidrio y productos de vidrio; petróleo y derivados; cerveza y malta; productos de hule; otras industrias textiles; aserraderos, triplay y tableros; industrias básicas de metales no ferrosos; jabones, detergentes y cosméticos, y equipos y aparatos eléctricos.

- La generación de Electricidad, Gas y Agua disminuyó 0.1 por ciento, como resultado de una menor demanda.

En los primeros cinco meses de 2004, la Actividad Industrial del país tuvo un crecimiento promedio de 3.1 por ciento con relación al mismo periodo de 2003. Por sector de actividad, la Minería y la Construcción crecieron 4.8 por ciento, la Industria Manufacturera 2.9 por ciento y la generación de Electricidad, Gas y Agua lo hizo en 1.1 por ciento.

De acuerdo con las cifras desestacionalizadas, se observó un descenso de 1.19 por ciento en el mes de mayo respecto al mes inmediato anterior. No obstante, la tendencia de este indicador permite prever un crecimiento moderado para el mes de junio; lo cual se sustenta en la mayor demanda en el mercado estadounidense de productos mexicanos (bienes intermedios y otros) en el mes de mayo, que se reflejará en el crecimiento de la industria manufacturera en el cierre del segundo trimestre de este año.

México: Industria Manufacturera, 2000-2004/may  
(variación % real anual)

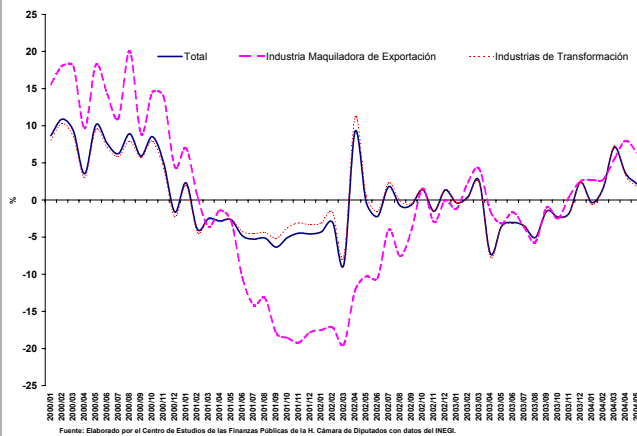

Fuente: Elaborado por el Centro de Estudios de las Finanzas Públicas de la H. Cámara de Diputados con datos del INEGI.

**México: Actividad Industrial, 2001/may-2004/may**  
(variación porcentual anual)

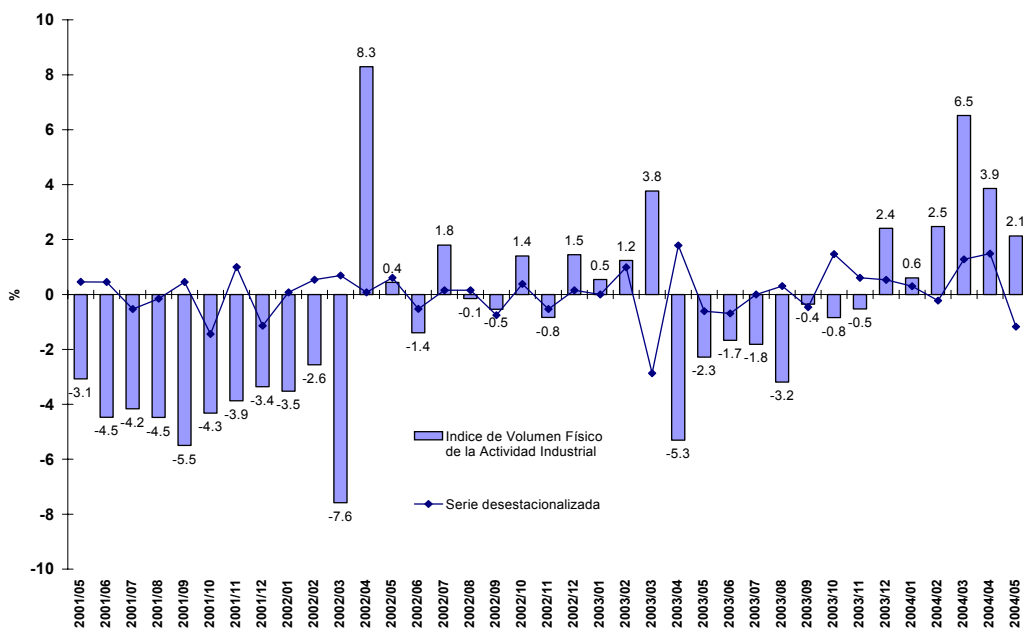

Fuente: Elaborado por el CEFP de la H. Cámara de Diputados con datos del INEGI.

**México: Actividad Industrial, 2003-2004/may**  
(variación porcentual anual)

Periodo	Total	Minería	Industria Manufacturera			Construcción	Electricidad, gas y agua
			Total	Industria Maquiladora de Exportación	Industrias de Transformación		
<b>2003</b>							
Enero	0.5	1.3	-0.4	-1.2	-0.4	3.7	3.5
Febrero	1.2	1.0	0.4	2.3	0.3	4.7	3.4
Marzo	3.8	6.5	2.6	4.2	2.4	9.1	4.0
Abril	-5.3	0.4	-7.2	-1.5	-7.6	0.3	1.0
Mayo	-2.3	3.9	-3.6	-3.2	-3.6	1.2	1.0
	<b>-0.4</b>	<b>2.6</b>	<b>-1.6</b>	<b>0.1</b>	<b>-1.8</b>	<b>3.8</b>	<b>2.6</b>
Junio	-1.7	4.0	-3.0	-1.6	-3.1	2.2	0.8
Julio	-1.8	5.6	-3.5	-3.7	-3.4	3.1	0.1
Agosto	-3.2	2.2	-5.1	-5.6	-5.0	2.5	0.9
Septiembre	-0.4	3.1	-1.5	-1.0	-1.5	3.9	-0.1
Octubre	-0.8	5.2	-2.3	-2.5	-2.3	4.5	-0.1
Noviembre	-0.5	5.8	-1.7	0.5	-1.9	2.4	2.2
Diciembre	2.4	4.8	2.4	2.5	2.4	3.7	-2.4
<b>2004</b>	<b>3.1</b>	<b>4.8</b>	<b>2.9</b>	<b>5.1</b>	<b>2.6</b>	<b>4.8</b>	<b>1.1</b>
Enero	0.6	5.9	-0.3	2.7	-0.6	3.1	1.2
Febrero	2.5	9.6	1.5	2.7	1.5	5.4	0.9
Marzo	6.5	4.4	7.1	5.5	7.2	6.2	2.1
Abril	3.9	3.2	3.6	8.0	3.3	6.3	1.5
Mayo o/	2.1	1.3	2.2	6.4	1.8	3.2	-0.1

o/ Cifras oportunas.

FUENTE: Elaborado por el Centro de Estudios de las Finanzas Públicas de la H. Cámara de Diputados con datos de INEGI, Sistema de Cuentas Nacionales de México.

**Si desea profundizar en el tema favor de comunicarse a las extensiones 4902 ó 1816.**

Si está interesado en que este boletín le sea enviado por otro medio (correo electrónico, fax, u otro), favor de indicarlo al Centro mediante oficio y firma autorizada.