



## ACTIVIDAD ECONÓMICA

### La actividad económica de México aumentó 3.4 por ciento en febrero de 2005

El Instituto Nacional de Estadística, Geografía e Informática (INEGI) informó que, con base en el Sistema de Cuentas Nacionales de México, el **Indicador Global de la Actividad Económica (IGAE) tuvo un crecimiento de 3.4 por ciento en febrero de 2005 con respecto al mismo mes del año pasado (ver gráfica 1)**; resultado, de la dinámica que ha mantenido la construcción y el repunte del consumo privado que desde finales del año pasado ha contribuido a impulsar el crecimiento económico. Dicha cifra fue inferior a las expectativas de los analistas encuestados previamente por Reuters que esperaban un incremento de 3.82 por ciento en promedio. El IGAE es un indicador adelantado de la tendencia de la actividad económica mensual y en su medición no se incluye la totalidad de las actividades que integran al Producto Interno Bruto (PIB).

**Gráfica 1**  
México: Indicador Global de la Actividad Económica, 2004-2005/feb.  
(variación porcentual anual)

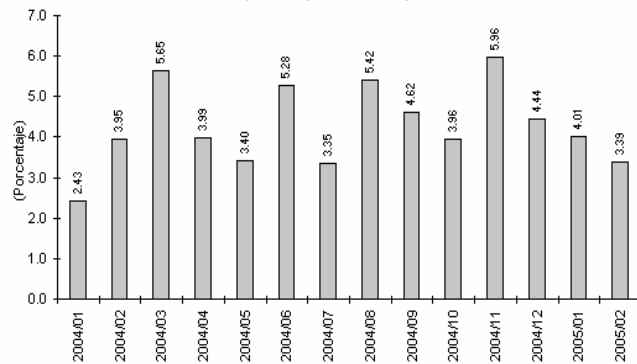

El IGAE desestacionalizado, que anticipa la tendencia de la economía, tuvo un incremento de 0.14 por ciento en febrero con relación al mes inmediato anterior (ver gráfica 2).

Por sector de actividad económica, el agropecuario aumentó 2.9 por ciento anual, resultado de la mayor superficie sembrada en el ciclo otoño-invierno y de la cosechada en el ciclo primavera-verano, lo que per-

**Gráfica 2**  
México: IGAE, Serie Desestacionalizada, 2004-2005/feb.  
(variación porcentual mensual)

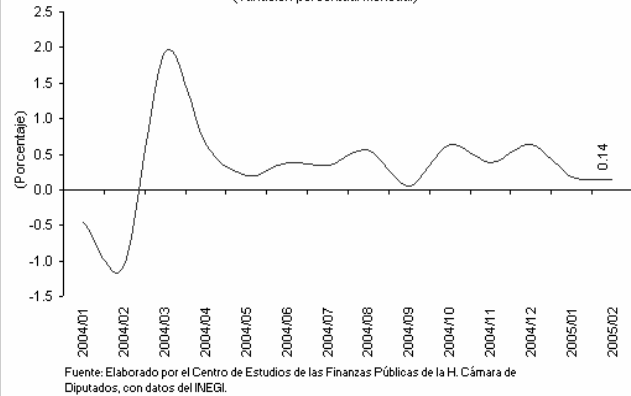

mitió un incremento de la producción de los siguientes cultivos: frijol, tabaco, soya, caña de azúcar, sorgo, papa, alfalfa verde, ajonjolí y sorgo forrajero.

El sector industrial tuvo un crecimiento de 2.0 por ciento anual; resultado de los incrementos en la industria manufacturera y la construcción de 2.8 por ciento y 0.7 por ciento, respectivamente; y por la reducción de 3.3 por ciento en la minería y de 0.8 por ciento en la electricidad, gas y agua.

El sector servicios aumentó 4.3 por ciento, resultado de las ventas asociadas al comercio exterior, los servicios de comunicaciones, financieros, transporte y

**Gráfica 3**  
México: Comportamiento del IGAE por Sector, 2004-2005/feb.  
(variación porcentual anual)

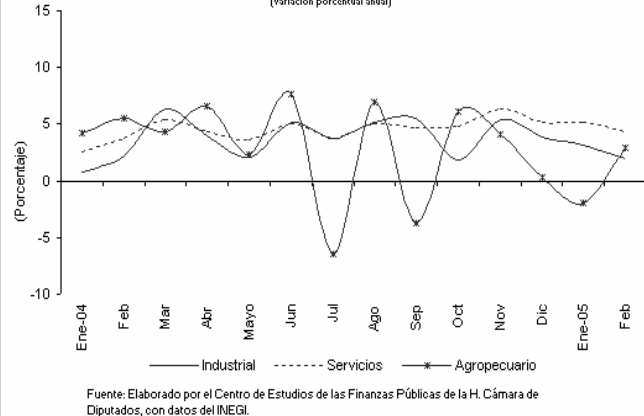

almacenaje, actividades inmobiliarias y de alquiler, restaurantes, así como los servicios educativos, principalmente (ver gráfica 3).

La actividad productiva de México mantiene su ritmo positivo en respuesta al buen desempeño de la demanda agregada que, en el cuarto trimestre de 2004 resultó mejor de lo esperado. Los resultados del IGAE y de las exportaciones de marzo, así como algunos indicadores adelantados de ventas comerciales (mayoreo y menudeo) indican que la demanda mantiene un buen ritmo de crecimiento, en particular la interna; en tanto que aumentó la confianza del consumidor ante el fortalecimiento en la generación de empleo y las remuneraciones.

La evolución positiva de la economía mexicana se ha reflejado en la generación de empleos formales en actividades económicas; de acuerdo al número de trabajadores asegurados del Instituto Mexicano del Seguro Social (IMSS), al 15 de abril de 2005 hubo un total de 12 millones 657 mil asegurados, 348 mil 881 empleos más que la misma fecha de 2004. No obs-

tante la generación de empleos formales, aún es insuficiente para cubrir la oferta de trabajo que se incorpora al mercado laboral. A pesar de que el empleo informal y la migración compensan la falta de dinamismo del mercado laboral formal, la Tasa de Desempleo Abierto fue, en febrero de 2005, de 3.81 por ciento de la Población Económicamente Activa.

Por el dinamismo de la demanda interna, se espera que en el primer trimestre de 2005 la economía mexicana haya tenido un crecimiento anual de 3.86 por ciento, casi igual al 3.91 por ciento observado en el mismo periodo de 2004. No obstante, se prevé que la economía presente una desaceleración en la segunda mitad del año, resultado de un menor crecimiento en la producción manufacturera en Estados Unidos que afectará la industria manufacturera nacional y por el alza de las tasas de interés internas. De acuerdo con las expectativas del sector privado, se prevé que el crecimiento del PIB para 2005 sea de 3.88 por ciento, menor al 4.4 por ciento observado en 2004.

**Cuadro 1**  
**México: Indicador Global de la Actividad Económica (IGAE), 2003-2005/feb.**  
(Índice, 1993=100)

Año	Enero	Febrero	Marzo	Abril	Mayo	Junio	Julio	Agosto	Septiembre	Octubre	Noviembre	Diciembre	Promedio
<b>Índice <sup>1</sup></b>													
2003	127.0	124.2	128.3	129.1	132.2	133.5	132.8	127.4	124.4	133.8	135.4	136.8	130.4
2004	130.1	129.1	135.5	134.2	136.7	140.6	137.2	134.3	130.1	139.1	143.5	142.9	136.1
2005	135.3	133.5											134.4
<b>Índice (Serie Desestacionalizada<sup>2</sup>)</b>													
2003	129.5	129.8	128.5	129.7	129.3	130.3	131.3	130.1	130.5	131.0	132.2	133.5	130.5
2004	132.9	131.5	134.0	134.8	135.1	135.6	136.1	136.9	136.9	137.8	138.3	139.2	135.8
2005	139.5	139.7											139.6
<b>Variación porcentual anual</b>													
<b>Índice</b>													
2003	2.35	1.78	2.93	-1.17	-0.23	1.70	1.53	-0.48	1.85	0.90	1.67	4.17	1.42
2004	2.43	3.95	5.65	3.99	3.40	5.28	3.35	5.42	4.62	3.96	5.96	4.44	4.37
2005	4.01	3.39											3.70
<b>Variación porcentual mensual</b>													
<b>Índice (Serie Desestacionalizada<sup>2</sup>)</b>													
2003	-0.08	0.26	-1.03	0.99	-0.33	0.75	0.74	-0.92	0.36	0.37	0.93	-0.46	0.13
2004	-0.46	-1.07	1.94	0.63	0.20	0.38	0.34	0.56	0.06	0.64	0.38	0.63	0.35
2005	0.18	0.14											0.16

1.- La serie inicia a partir de 1993.

2.- Por el método de cálculo, al incorporar nueva información, la serie histórica puede sufrir modificaciones.

Fuente: Elaborado por el Centro de Estudios de las Finanzas Públicas de la H. Cámara de Diputados, con datos del INEGI.

**Si desea profundizar en el tema favor de comunicarse a las extensiones 4902 ó 1816.**

Si está interesado en que este boletín le sea enviado por otro medio (correo electrónico, fax, u otro), favor de indicarlo al Centro mediante oficio y firma autorizada.