



## TASA DE DESOCUPACIÓN

### Aumenta la Tasa de Desocupación en agosto de 2006

**El Instituto Nacional de Estadística, Geografía e Informática (INEGI) dio a conocer los resultados de la Encuesta Nacional de Empleo y Ocupación (ENEO) en agosto de 2006, en el que destaca:**

**Tasa de Desocupación (TD):** Fue de 4.03 por ciento (ver gráfica 1) lo que significó que por cada 10 mil personas de la Población Económicamente Activa (PEA) hay 403 personas mayores de 14 años desocupadas; dicha tasa fue mayor en 0.38 puntos porcentuales a la observada en el mismo mes de 2005.

**TD por sexo:** La correspondiente a las mujeres fue de 4.49 por ciento, menor en 0.05 puntos porcentuales a lo observado el año pasado; en tanto que la TD de los hombres en agosto de 2006 fue de 3.76 por ciento, 0.62 puntos porcentuales mayor a la observada el mismo mes del año pasado (ver gráfica 2).

**TD desestacionalizada:** Fue de 3.59 por ciento en agosto de 2006, cifra mayor en 0.04 puntos porcentuales a la del mes previo (ver gráfica 3). Por sexo fue la siguiente: hombres, 3.47 por ciento; mujeres, 3.82 por ciento.

**Trabajadores asegurados en el IMSS:** El número de trabajadores asegurados permanentes y eventuales urbanos registrados en el IMSS al 31 de agosto de 2006 fue de 13 millones 793 mil 915 trabajadores; lo que significó un aumento de 892 mil 692 asegurados (6.92 por ciento más) con respecto a la misma fecha del año pasado. Los asegurados eventuales –con una participación del 56.39 por ciento del total- tuvieron un incremento de 25.90 por ciento; mientras que los asegurados permanentes –que tienen una participación del 43.61 por ciento del total- aumentaron en 3.55 por ciento.

**Encuesta de las Expectativas de los Especialistas en Economía del Sector Privado de agosto de 2006:** Se estima que de diciembre de 2005 a diciembre de 2006 el número de trabajadores asegurados en el IMSS aumentará 742 mil personas, cifra mayor a los 418 mil que se estimaba en la Encuesta de agosto de 2005; mientras que para 2007 se prevé generar 578 mil empleos, mayor a los 495 mil que se estimaban en la Encuesta de diciembre de 2005.

Cabe comentar que, en lo que resta del año y durante 2007, se espera una menor actividad de la economía de Estados Unidos como consecuencia de una desaceleración de su mercado de bienes

Gráfica 1  
México: Tasa de Desocupación, 2005-2006/agosto (porcentaje)

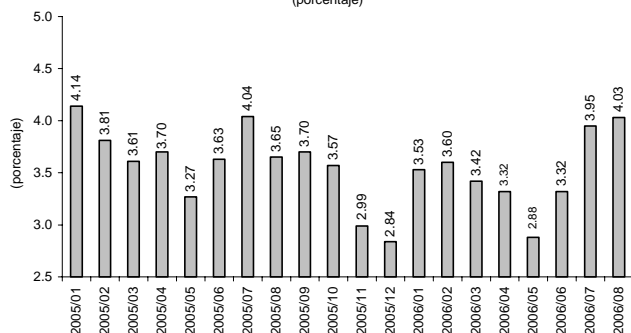

Fuente: Elaborado por el Centro de Estudios de las Finanzas Públicas de la H. Cámara de Diputados, con datos del INEGI, Encuesta Nacional de Ocupación y Empleo (ENOE), serie unificada.

Gráfica 2  
México: Tasa de Desocupación por Sexo, 2005-2006/agosto (porcentaje)

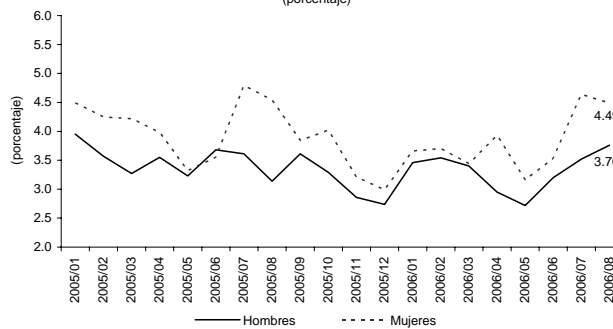

Fuente: Elaborado por el Centro de Estudios de las Finanzas Públicas de la H. Cámara de Diputados, con datos del INEGI, Encuesta Nacional de Ocupación y Empleo (ENOE), serie unificada.

### H. Cámara de Diputados

Centro de Estudios de las Finanzas Públicas  
Av. Congreso de la Unión, No. 66, Edificio "G" Tercer Nivel  
Col. El Parque, Del. V. Carranza, C.P. 15969. MÉXICO, D.F.  
Tel. 5628-13-00, Ext. 4902, 1816, Fax. 4901.

Información Económica Oportuna  
<http://www.cefp.gob.mx>

raíces y el impacto que ello pudiera tener sobre el consumo privado; por lo que se prevé que la economía mexicana se vea impulsada más por la demanda interna que por la externa. La dinámica del consumo interno dependerá, principalmente de la inversión, de la recuperación del empleo y de los salarios; sin embargo, se ha empezado a observar un repunte del desempleo mientras que la recuperación de los salarios reales ha sido marginal, por lo que se espera que la dinámica del consumo interno no sea lo suficientemente elevada para mantener el ritmo de crecimiento esperado para 2007 que, se estima, sea menor al de 2006.

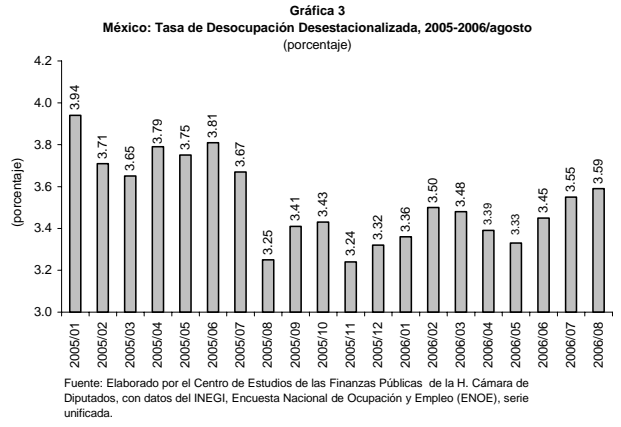

**Si desea profundizar en el tema favor de comunicarse a las extensiones 4902 ó 1816.**

Si está interesado en que este boletín le sea enviado por otro medio (correo electrónico, fax, u otro), favor de indicarlo al Centro mediante oficio y firma autorizada.