



Cámara de Diputados

H. Congreso de la Unión

Centro de Estudios de las Finanzas Públicas

CEFP/046/2008

**Evolución del Gasto Público por Ramos 1980-2008
(Actualizado con la Cuenta Pública 2007)**

PALACIO LEGISLATIVO DE SAN LÁZARO, AGOSTO DE 2008

Índice

Presentación	1
Nota Metodológica	3
Evolución del Gasto Neto Devengado del Sector Público Presupuestario, en Clasificación Administrativa 1980 – 2008	5
Cuadro I Gasto Neto Devengado del Sector Público Presupuestario, en Clasificación Administrativa, 1980-2008 (millones de pesos corrientes).	7
Cuadro II Gasto Neto Devengado del Sector Público Presupuestario, en Clasificación Administrativa 1980-2008 (millones de pesos de 2008).	13
Cuadro III Gasto Neto Devengado del Sector Público Presupuestario Per Cápita, en Clasificación Administrativa, 1980-2008 (pesos de 2008).	19
Cuadro IV Gasto Neto Devengado del Sector Público Presupuestario, en Clasificación Administrativa, 1981-2008 (Variación Real Anual, Porcentajes).	25
Cuadro V Estructura del Gasto Neto Devengado del Sector Público Presupuestario, en Clasificación Administrativa, 1980-2008 (Porcentajes).	31
Cuadro VI Gasto Neto Devengado del Sector Público Presupuestario, en Clasificación Administrativa, 1980-2008 (Porcentajes respecto del PIB).	37
Gráfica 1 Gasto Neto Devengado del Sector Público Presupuestario 1980-2008. (Porcentajes respecto al PIB).	43
Gráfica 2 Gasto Neto Devengado del Sector Público Presupuestario per Cápita, 1980-2008 (pesos de 2008).	44
Gráfica 3 Gasto Neto Devengado del Sector Público Presupuestario (Tendencia1980=100).	45
Gráfica 4 Gasto Neto Devengado del Sector Público Presupuestario y PIB 1981-2008 (Variación Real Anual, Porcentajes).	46
Evolución del Gasto Público por Ramos 1980 – 2008	47
Cuadro 1 Evolución del Gasto Total del Poder Legislativo1980-2008 (millones de pesos).	49
Cuadro 2 Evolución del Gasto Total de la Presidencia de la República 1980-2008 (millones de pesos).	53
Cuadro 3 Evolución del Gasto Total del Poder Judicial 1980-2008 (millones de pesos).	57
Cuadro 4 Evolución del Gasto Total de Gobernación 1980-2008 (millones de pesos).	61

Evolución del Gasto por Ramos 1980 - 2008

Cuadro 5 Evolución del Gasto Total de la Secretaría de Relaciones Exteriores 1980-2008 (millones de pesos).	65
Cuadro 6 Evolución del Gasto Total de la Secretaría de Hacienda y Crédito Público 1980-2008 (millones de pesos).	69
Cuadro 7 Evolución del Gasto Total de la Secretaría de la Defensa Nacional. 1980-2008 (millones de pesos).	73
Cuadro 8 Evolución del Gasto Total de la Secretaría de Agricultura, Ganadería, Desarrollo Rural, Pesca y Alimentación 1980-2008 (millones de pesos).	77
Cuadro 9 Evolución del Gasto Total de la Secretaría de Comunicaciones y Transportes 1980-2008 (millones de pesos).	81
Cuadro 10 Evolución del Gasto Total de la Secretaría de Economía 1980-2008 (millones de pesos).	85
Cuadro 11 Evolución del Gasto Total de la Secretaría de Educación. 1980-2008 (millones de pesos).	89
Cuadro 12 Evolución del Gasto Total de la Secretaría de Salud. 1980-2008 (millones de pesos).	93
Cuadro 13 Evolución del Gasto Total de la Secretaría de Marina 1980-2008 (millones de pesos).	97
Cuadro 14 Evolución del Gasto Total de la Secretaría del Trabajo y Previsión Social 1980-2008 (millones de pesos).	101
Cuadro 15 Evolución del Gasto Total de la Secretaría de la Reforma Agraria 1980-2008 (millones de pesos).	105
Cuadro 16 Evolución del Gasto Total de la Secretaría de Medio Ambiente y Recursos Naturales 1980-2008 (millones de pesos).	109
Cuadro 17 Evolución del Gasto Total de la Procuraduría General de la República 1980-2008 (millones de pesos).	113
Cuadro 18 Evolución del Gasto Total de la Secretaría de Energía 1980-2008 (millones de pesos).	117
Cuadro 19 Evolución del Gasto Total de las Aportaciones a la Seguridad Social 1982-2008 (millones de pesos).	121
Cuadro 20 Evolución del Gasto Total de la Secretaría de Desarrollo Social 1980-2008 (millones de pesos).	125
Cuadro 21 Evolución del Gasto Total de la Secretaría de Turismo 1980-2008 (millones de pesos).	129
Cuadro 22 Evolución del Gasto Total del Instituto Federal Electoral 1991-2008 (millones de pesos).	133
Cuadro 23 Evolución del Gasto Total de las Provisiones Salariales y Económicas 1980-2008 (millones de pesos).	136
Cuadro 24 Evolución del Gasto Total de la Deuda Pública 1980-2008 (millones de pesos).	140
Cuadro 25 Evolución del Gasto Total de las Provisiones y Aportaciones para los Sistemas de Educación Básica, Normal Tecnológica y de Adultos 1992-2008 (millones de pesos).	144
Cuadro 26 Evolución del Gasto Total de Superación de la Pobreza 1982-1999 (millones de pesos).	147
Cuadro 27 Evolución del Gasto Total de la Secretaría de la Función Pública 1983-2008 (millones de pesos).	150

Cuadro 28 Evolución del Gasto Total de las Participaciones a Entidades Federativas y Municipios 1980-2008 (millones de pesos).	154
Cuadro 29 Evolución del Gasto Total del Saneamiento Financiero 1995-1999 (millones de pesos).	158
Cuadro 30 Evolución del Gasto Total de los Adeudos de Ejercicios Fiscales Anteriores 1980-2008 (millones de pesos).	160
Cuadro 31 Evolución del Gasto Total de los Tribunales Agrarios 1992-2008 (millones de pesos).	164
Cuadro 32 Evolución del Gasto Total del Tribunal Federal de Justicia Fiscal y Administrativa 1995-2008 (millones de pesos).	167
Cuadro 33 Evolución del Gasto Total de las Aportaciones Federales para Entidades Federativas y Municipios 1998-2008 (millones de pesos).	170
Cuadro 34 Evolución del Gasto Total de las Erogaciones de los Programas de Apoyo a Ahorradores y Deudores de la Banca 1999-2008 (millones de pesos).	172
Cuadro 35 Evolución del Gasto Total de la Comisión Nacional de los Derechos Humanos 2000-2008 (millones de pesos).	174
Cuadro 36 Evolución del Gasto Total de la Secretaría de Seguridad Pública 2001-2008 (millones de pesos).	176
Cuadro 37 Evolución del Gasto Total del Ramo Programación y Presupuesto (Se fusionó en la SHCP y en la SECODAM) 1980-1992 (millones de pesos).	178
Cuadro 38 Evolución del Gasto Total de la Consejería Jurídica del Ejecutivo Federal 2002-2008 (millones de pesos).	180
Cuadro 39 Evolución del Gasto Total del Consejo Nacional de Ciencia y Tecnología 2003-2008 (millones de pesos).	182
Cuadro 40 Evolución del Gasto Descentralizado Federal 2000 – 2008 (millones de pesos).	184
Cuadro 41 Evolución del Gasto Descentralizado Federal 2001 – 2008 (variaciones reales).	185

Evolución del Gasto por Ramos 1980 - 2008

Presentación

El CEFP¹ pone a disposición de los CC. Legisladores, Comisiones, asesores y demás interesados en el tema, el presente documento denominado “La Evolución del Gasto Público por Ramos, 1980 - 2008”, en el que se muestra la evolución del gasto público ejercido de acuerdo a los ramos administrativos del sector público presupuestario; esta serie se remonta al año de 1980, por lo que incorpora múltiples cambios en las dependencias de la administración pública.

La información se desglosa en primera instancia en clasificación administrativa, millones de pesos corrientes y constantes a pesos de 2008, variaciones reales, estructura porcentual, porcentajes del PIB y en pesos per cápita a precios de 2008; posteriormente se muestra la información de cada uno de los ramos en millones de pesos corrientes, constantes a pesos de 2008, relaciones con respecto a los ingresos, al gasto neto y al gasto devengado, y los montos per cápita a precios de 2008, la gráfica de tendencia de cada ramo y la tasa de crecimiento del Ramo comparada con la del PIB.

Esta versión actualiza las cifras conforme a los resultados de la Cuenta de la Hacienda Pública Federal para el ejercicio fiscal 2007.

¹ El Centro de Estudios de las Finanzas Públicas se crea por Acuerdo Parlamentario firmado el 2 de abril de 1998 y publicado en el Diario Oficial de Federación el 15 de abril del mismo año. Es un órgano de apoyo técnico, de carácter institucional y no partidista integrado por especialistas en el análisis de información relacionada con las Finanzas Públicas. Entre las funciones que le fueron conferidas se encuentra la de aportar elementos que apoyen el desarrollo de las tareas legislativas de las Comisiones, Grupos Parlamentarios y Diputados en materia de Finanzas Públicas, a través de la elaboración de análisis, estudios, investigaciones, asesorías en áreas especializadas, organización y manejo de información relacionada con las Finanzas Públicas y la economía del país.

Nota Metodológica

En este documento se ordena y sistematiza la información sobre el Gasto Público Federal, en su clasificación administrativa, identificando los Poderes y Ramos Autónomos: Instituto Federal Electoral y la Comisión Nacional de los Derechos Humanos así como las Secretarías de Estado y Ramos Generales, en una serie comparable de 1980 a la fecha.

Se eligió este periodo por la homogenización en la estructura administrativa del gasto, lo que permite la construcción histórica de las series de gasto.

En estos casi 30 años, la Administración Pública se ha modernizado reflejando las tendencias del Estado, así como las demandas de la población. Muchas dependencias se han especializado y otras han expandido sus tareas, en tanto que algunas desaparecieron o se fusionaron con otras. Entre las modificaciones que se registraron se cuentan:

- En el conjunto de los Poderes y Entes Autónomos: hasta 1997, el ramo 22 se llamaba Órganos Electorales, y a partir de 1998 cambió su denominación a Instituto Federal Electoral. Hasta el año 1999, la Comisión Nacional de Derechos Humanos estaba integrada en el Ramo 4, Secretaría de Gobernación, a partir del 2000, forma parte de los Entes Autónomos.
- Dentro de la Administración Pública Centralizada, algunos ramos se crearon a partir de otros: en 2001 el ramo 36 Secretaría de Seguridad Pública, surgió a partir de la Secretaría de Gobernación; de la misma manera, que en 2002 se aprobó el ramo 37 Consejería Jurídica del Ejecutivo Federal, que antes formaba parte del ramo 2 Presidencia de República, como unidad responsable; en 2003 se estableció el ramo 38 Consejo Nacional de Ciencia y Tecnología, desprendiéndose de la Secretaría de Educación Pública.
- Otros ramos sufrieron cambios en estructura y denominación, como es el caso de SAGARPA, que hasta 1994 se denominó Agricultura y Recursos Hidráulicos; en 1995 se modificaron sus actividades, explicitándose la ganadería y el desarrollo rural; a partir de 2001 se ampliaron sus funciones como Secretaría de Agricultura, Ganadería, Desarrollo Rural, Pesca y Alimentación.

La SEMARNAT por su parte, hasta 1994 se denominaba Secretaría de Pesca; en 1995 cambio su nombre por el de Recursos Naturales y Pesca y a partir de 2001 se le conoce como Secretaría de Medio Ambiente y Recursos Naturales.

La Secretaría de Comercio y Fomento Industrial (SECOFI) adoptó el nombre de Secretaría de Economía a partir del año 2000. Antes de 1995 la Secretaría de Energía se llamaba Secretaría de Energía, Minas e Industria Paraestatal.

La Secretaría de la Función Pública cambió su denominación a partir de 2004, cuando era la Secretaría de la Contraloría y Desarrollo Administrativo.

El Ramo 26 registró diferentes denominaciones en los siguientes períodos: 1982-1983 Promoción Regional, 1984-1989 Desarrollo Regional, 1990-1995 Solidaridad y Desarrollo Regional, 1996-1997 Superación a la Pobreza, 1998-1999 Desarrollo Social y Productivo en Regiones de Pobreza y a partir de 2000 sus funciones se incorporaron al ramo 20, Secretaría de Desarrollo Social.

El Ramo 39 Programa de Apoyos para el Fortalecimiento de las Entidades Federativas (PAFEF) se creó en 2003; sus recursos se presupuestaban en el ramo 23 Provisiones Salariales y Económicas, en los ejercicios 2000-2002. En 2007, los recursos de este programa son remitidos al ramo 33 como fondo.

Respecto a las entidades de control presupuestario directo, no se realizó el desglose por la inconveniencia en el manejo y seguimiento de cada una de ellas.

La clasificación administrativa nos permite identificar con claridad a los ejecutores del Gasto, de acuerdo a las asignaciones que están contenidas en el Decreto del Presupuesto de Egresos de la Federación y en la Cuenta Pública. Estos datos se presentan a precios corrientes y a precios de 2008, considerando, en primer lugar, la información agregada en clasificación administrativa y, en segundo lugar, la evolución del gasto por ramo, en donde se aprecia su comportamiento en forma numérica, gráfica, y las relaciones con ingresos presupuestarios, gasto neto devengado, gasto programable devengado, Producto Interno Bruto y población.

Dentro de la dimensión administrativa, los recursos se pueden ordenar y dividir en Gasto Programable y Gasto No Programable. Estos conceptos se encuentran definidos en la Ley Federal de Presupuesto y Responsabilidad Hacendaria, como:

- Gasto Programable: son las erogaciones que la Federación realiza en cumplimiento de sus atribuciones conforme a sus programas para proveer bienes y servicios públicos a la población; y
- Gasto No Programable: son las erogaciones a cargo de la Federación que se derivan del cumplimiento de obligaciones legales o del Decreto del Presupuesto de Egresos que no corresponden directamente a los programas para proveer bienes y servicios públicos a la población.

Los datos se obtuvieron de la Cuenta de la Hacienda Pública Federal para el período 1980-2007, del Presupuesto de Egresos de la Federación y de la Ley de Ingresos 2008, mientras que los indicadores macroeconómicos, población y Producto Interno Bruto provienen del Instituto Nacional de Estadística, Geografía e Informática (INEGI).

EVOLUCIÓN DEL GASTO NETO DEVENGADO DEL SECTOR PÚBLICO PRESUPUESTARIO EN CLASIFICACIÓN ADMINISTRATIVA, 1980 - 2008

CUADRO I
GASTO NETO DEVENGADO DEL SECTOR PÚBLICO PRESUPUESTARIO EN CLASIFICACIÓN ADMINISTRATIVA, 1980-2008
(Millones de pesos corrientes)

Ramos	1980	1981	1982	1983	1984	1985	1986	1987	1988	1989	1990
Poderes y Organos Autónomos	1.9	2.9	4.0	8.7	17.8	29.8	52.2	149.3	332.0	439.7	652.7
Legislativo	0.7	1.1	1.4	3.5	6.7	10.3	17.7	46.4	92.1	158.9	209.2
Judicial	1.2	1.8	2.6	5.3	11.1	19.5	34.5	102.9	239.9	280.8	443.5
Instituto Federal Electoral	-	-	-	-	-	-	-	-	-	-	-
Comisión Nacional de los Derechos Humanos	-	-	-	-	-	-	-	-	-	-	-
Administración Central	628.5	978.5	1,504.6	2,373.4	3,762.2	5,832.4	8,816.4	19,005.1	33,220.0	43,086.2	57,359.1
Presidencia	4.9	7.0	12.6	4.7	8.7	10.5	21.9	57.5	123.9	132.4	153.6
Gobernación	5.0	8.7	10.1	12.3	31.0	42.2	49.9	134.8	314.0	428.5	708.7
Relaciones Exteriores	2.6	3.5	6.7	14.0	20.3	30.6	62.9	161.4	260.8	368.4	414.8
Hacienda y Crédito Público	68.3	102.8	126.7	257.3	288.3	408.3	663.4	1,095.3	1,988.0	2,406.3	3,803.3
Defensa Nacional	12.6	23.4	34.8	67.0	137.1	221.5	353.8	779.4	1,476.3	1,963.8	2,664.9
Agricultura, Ganadería, Desarrollo Rural, Pesca y Alimentación ¹	91.0	132.1	174.0	218.8	339.5	497.0	728.2	1,476.6	2,173.6	3,351.2	3,873.6
Comunicaciones y Transportes	40.0	65.8	106.7	232.1	404.7	576.6	836.5	1,973.1	2,354.9	2,580.5	3,165.5
Economía ⁸	41.2	63.3	96.5	155.4	395.7	521.8	781.3	1,455.1	2,216.3	4,275.6	5,888.2
Educación Pública	139.9	220.5	368.6	486.9	826.7	1,332.0	2,112.7	5,034.3	10,120.1	12,998.2	17,702.4
Salud	19.6	28.5	45.3	60.6	102.6	169.6	308.8	737.4	1,527.8	1,884.7	2,489.7
Marina	4.7	7.0	10.6	20.2	36.1	75.4	111.2	263.8	600.7	701.6	915.7
Trabajo y Previsión Social	2.6	7.0	8.0	6.0	11.4	18.0	27.9	64.8	130.8	162.1	215.2
Reforma Agraria	6.5	8.9	10.8	20.7	32.5	41.8	54.6	122.8	233.5	225.8	331.2
Medio Ambiente y Recursos Naturales ²	6.4	11.7	14.4	21.2	29.3	43.5	56.7	86.1	135.2	153.9	185.0
Procuraduría General de la República	1.2	1.9	2.6	4.0	7.4	12.5	22.6	53.4	107.1	202.6	425.4
Energía ³	81.1	117.3	242.9	505.3	593.0	950.3	1,345.3	2,523.6	3,466.9	3,467.4	3,307.7
Aportaciones a la Seguridad Social	-	-	35.2	38.8	78.3	138.5	238.2	833.5	1,849.2	2,583.8	3,672.5
Desarrollo Social ⁴	36.3	62.0	63.6	28.5	67.0	77.7	154.2	272.9	445.6	443.1	564.0
Programación y Presupuesto	7.7	11.9	17.2	23.8	39.6	58.8	83.5	216.4	451.3	717.3	1,021.2
Turismo	4.5	6.5	8.9	10.5	16.9	21.7	28.1	72.5	132.3	104.6	229.9
Provisiones Salariales y Económicas ⁵	52.4	88.8	48.2	97.8	61.4	257.4	128.5	284.4	1,248.6	2,587.2	2,761.7
Provisiones y Aportaciones para los Sistemas de Educación Básica, Normal Tecnológica y de Adultos	-	-	-	-	-	-	-	-	-	-	-
Superación de la Pobreza ⁶	-	-	60.2	84.1	229.2	319.8	603.3	1,282.0	1,818.6	1,306.4	2,809.9
Función Pública ¹¹	-	-	-	3.4	5.5	6.9	9.3	21.8	44.5	40.8	55.0
Tribunales Agrarios	-	-	-	-	-	-	-	-	-	-	-
Tribunal Federal de Justicia Fiscal y Administrativa	-	-	-	-	-	-	-	-	-	-	-
Aportaciones Federales a Entidades Federativas y Municipios ¹⁴	-	-	-	-	-	-	-	-	-	-	-
Seguridad Pública ⁷	-	-	-	-	-	-	-	-	-	-	-
Reconstrucción	-	-	-	-	-	-	33.6	2.2	-	-	-
Consejería Jurídica del Ejecutivo Federal ¹²	-	-	-	-	-	-	-	-	-	-	-
Consejo Nacional de Ciencia y Tecnología ¹³	-	-	-	-	-	-	-	-	-	-	-
GASTO PROGRAMABLE DEL GOBIERNO FEDERAL	630.4	981.3	1,508.6	2,382.2	3,780.0	5,862.2	8,868.6	19,154.4	33,552.0	43,525.9	58,011.8
Transferencias y cuotas al ISSSTE	127.2	193.0	348.3	708.6	1,052.7	1,562.7	2,277.9	4,670.2	6,786.5	9,079.4	10,953.1

Continúa

CUADRO I
GASTO NETO DEVENGADO DEL SECTOR PÚBLICO PRESUPUESTARIO EN CLASIFICACIÓN ADMINISTRATIVA, 1980-2008
(Millones de pesos corrientes)

Ramos	1980	1981	1982	1983	1984	1985	1986	1987	1988	1989	1990
Gasto Programable del Gobierno Federal sin Transferencias	503.4	788.3	1,160.3	1,673.7	2,727.4	4,299.5	6,590.7	14,484.3	26,765.5	34,446.4	47,058.7
Gasto Programable de Organismos y Empresas de Control Presupuestario Directo⁹	656.4	1,015.2	1,483.1	2,572.5	4,414.0	6,273.1	10,606.1	24,738.3	47,456.3	53,826.8	70,063.4
Gasto Programable Devengado del Sector Público Presupuestario	1,159.8	1,803.5	2,643.4	4,246.1	7,141.3	10,572.6	17,196.8	39,222.6	74,221.8	88,273.2	117,122.1
No programable	291.2	537.2	1,753.7	3,216.1	4,569.5	7,539.2	16,299.2	45,754.5	82,092.7	83,167.2	93,715.0
Participaciones a Entidades Federativas	107.5	178.1	251.0	585.8	922.8	1,367.5	2,079.8	5,213.7	12,062.3	14,553.0	20,757.5
Intereses y Comisiones ¹⁰	145.6	293.0	1,376.7	2,422.3	3,439.4	5,779.1	13,738.4	40,022.7	69,011.4	66,399.2	69,285.0
Saneamiento Financiero	-	-	-	-	-	-	-	-	-	-	-
Erogaciones para los programas de apoyo a ahorradores y deudores de la banca	-	-	-	-	-	-	-	-	-	-	-
Adefas	38.1	66.1	92.1	171.1	165.3	344.7	466.5	488.2	902.0	2,019.9	3,255.2
Estímulos y otros	-	-	-	-	-	-	-	-	95.4	88.0	400.0
Documentos en trámite	-	-	33.9	36.8	42.0	47.9	14.5	29.9	21.6	107.1	17.3
Gasto Neto Devengado del Sector Público Presupuestario	1,451.0	2,340.7	4,397.1	7,462.2	11,710.8	18,111.7	33,496.0	84,977.1	156,314.5	171,440.4	210,837.1

Continúa

A: Aprobado; n.s.: No significativo; n.d.: No disponible; - Recursos que se contabilizaron o se reasignaron en otros Ramos.

NOTA: Las sumas parciales y las variaciones pueden no coincidir debido al redondeo de las cifras.

¹ Hasta 1994 se denominó Agricultura y Recursos Hidráulicos; de 1995-2000 se denominó Agricultura, Ganadería y Desarrollo Rural; de 2001-2007 se denominó, Agricultura, Ganadería, Desarrollo Rural, Pesca y Alimentación.

² Hasta 1994 se denominó Pesca; de 1995-2000 se denominó Recursos Naturales y Pesca y a partir de 2001 se denominó Medio Ambiente y Recursos Naturales.

³ Hasta 1994 se denominó Energía, Minas e Industria Paraestatal, a partir de 1995 se denominó Energía.

⁴ Hasta 1991 se denominó Desarrollo Urbano y Ecología.

⁵ Hasta 1994 se denominó Erogaciones no sectorizables. Para los años 2000, 2001 y 2002 incluye PAFEF.

⁶ Hasta 1989 se le llamó Desarrollo Regional y hasta 1994 Solidaridad y Desarrollo Regional.

⁷ Hasta el año 2000 estaba integrada en el ramo de la Secretaría de Gobernación.

⁸ Hasta el año 2000 se denominó Secretaría de Comercio y Fomento Industrial, a partir de 2001 se denominó Economía.

⁹ En la Cuenta Pública 2001 se ajustó el Gasto Programable Ejercido de los Organismos bajo Control Presupuestario Directo para el ejercicio fiscal 2000 en menos 9,422.3 millones de pesos.

¹⁰ Incluye intereses de organismos de control directo.

¹¹ Hasta 2003 se denominó Secretaría de la Contraloría y Desarrollo Administrativo, y a partir de 2004 se denominó Secretaría de la Función Pública.

¹² Se creó en 2002 como ramo 37 Consejería Jurídica del Ejecutivo Federal, antes estaba en el ramo 2 Presidencia de República.

¹³ Se creó en 2003 el ramo 38 Consejo Nacional de Ciencia y Tecnología, que antes estaba en la Secretaría de Educación Pública.

¹⁴ En 2003 se creó el ramo 39 PAFEF, que entre 2000 y 2002 se presupuestó en el ramo 23. En 2007, los recursos de este ramo se integraron al Ramo 33 como Fondo.

Fuente: Elaborado por el **Centro de Estudios de las Finanzas Públicas de la Cámara de Diputados**, con información de la Cuenta de la Hacienda Pública Federal, 1980-2007, Presupuesto de Egresos de la Federación 2008, SHCP.

CUADRO I
GASTO NETO DEVENGADO DEL SECTOR PÚBLICO PRESUPUESTARIO EN CLASIFICACIÓN ADMINISTRATIVA, 1980-2008
(Millones de pesos corrientes)

Ramos	1991	1992	1993	1994	1995	1996	1997	1998	1999	2000
Poderes y Organos Autónomos	2,169.2	2,806.9	3,732.9	4,822.4	3,957.4	5,959.7	10,635.9	10,331.3	13,534.2	21,903.2
Legislativo	292.0	498.4	649.5	933.9	1,055.2	1,518.4	2,059.9	2,441.4	3,268.9	3,819.9
Judicial	682.6	911.7	1,109.5	1,409.6	1,588.3	2,273.9	3,536.7	4,692.3	6,713.4	9,495.2
Instituto Federal Electoral	1,194.6	1,396.8	1,973.9	2,478.9	1,313.9	2,167.4	5,039.3	3,197.6	3,551.9	8,300.6
Comisión Nacional de los Derechos Humanos	-	-	-	-	-	-	-	-	-	287.5
Administración Central	74,827.0	93,890.8	116,196.7	147,519.4	173,827.3	233,730.0	328,651.7	387,670.6	465,465.1	570,224.4
Presidencia	206.8	245.2	281.5	338.6	430.6	714.0	1,027.4	1,141.8	1,227.7	1,454.8
Gobernación	806.7	1,112.3	1,562.9	1,906.4	2,531.2	3,776.3	4,979.1	6,249.4	6,603.2	9,058.4
Relaciones Exteriores	564.7	631.9	723.7	921.6	1,407.4	2,071.4	2,276.1	2,593.3	3,096.0	3,415.8
Hacienda y Crédito Público	2,837.8	4,394.3	5,759.2	7,206.3	10,197.0	10,639.5	14,981.4	14,250.9	18,142.6	22,426.9
Defensa Nacional	3,660.5	4,529.8	5,444.7	7,554.3	7,860.1	11,034.3	13,281.1	14,774.4	18,786.7	20,830.5
Agricultura, Ganadería, Desarrollo Rural, Pesca y Alimentación ¹	5,531.2	7,579.0	7,350.9	13,457.9	15,128.4	19,652.7	21,262.0	22,286.0	21,062.2	24,713.7
Comunicaciones y Transportes	5,192.1	5,551.9	7,299.5	10,675.2	10,078.2	14,913.0	37,136.6	16,789.0	18,554.2	19,194.5
Economía ⁸	5,009.6	5,247.0	7,366.3	7,109.9	1,192.6	1,323.7	1,989.9	1,908.2	2,267.2	2,733.5
Educación Pública	25,039.3	19,617.1	22,972.3	27,610.9	34,600.6	46,539.6	51,909.8	62,971.0	73,102.6	85,550.8
Salud	3,670.8	4,597.3	5,323.8	6,285.3	7,703.6	10,641.5	20,286.6	12,372.0	14,207.2	16,261.4
Marina	1,147.2	1,481.0	1,766.7	2,079.2	2,507.7	3,602.2	5,024.5	6,175.8	7,038.5	8,396.8
Trabajo y Previsión Social	291.4	328.4	384.6	507.1	662.0	905.1	1,988.0	2,254.8	2,730.3	3,207.6
Reforma Agraria	415.6	1,120.5	1,563.8	1,646.8	1,368.7	2,926.8	1,777.4	1,630.2	1,400.3	1,722.3
Medio Ambiente y Recursos Naturales ²	310.6	303.7	326.5	378.2	4,806.1	7,510.5	10,136.5	12,773.7	14,003.0	14,844.9
Procuraduría General de la República	590.3	717.5	1,143.2	1,505.2	1,671.4	2,122.2	2,804.3	3,735.8	4,343.2	4,409.8
Energía ³	1,578.0	1,225.1	639.2	790.1	7,432.6	4,936.8	6,914.6	8,885.6	10,915.8	12,335.6
Aportaciones a la Seguridad Social	4,951.2	6,712.8	7,553.9	9,019.8	11,255.4	17,019.3	30,647.0	51,223.1	67,516.2	86,116.0
Desarrollo Social ⁴	711.6	1,254.4	1,704.0	2,671.4	4,392.6	7,501.9	8,161.9	8,165.0	8,995.3	13,332.2
Programación y Presupuesto	1,247.1	225.8	-	-	-	-	-	-	-	-
Turismo	307.0	448.9	515.4	517.7	500.2	723.1	864.7	857.1	637.0	1,032.2
Provisiones Salariales y Económicas ⁵	6,328.5	4,972.9	5,657.6	8,099.4	4,325.4	6,646.1	11,848.0	6,928.9	1,181.3	21,715.3
Previsiones y Aportaciones para los Sistemas de Educación Básica, Normal Tecnológica y de Adultos	-	15,381.4	23,269.6	28,976.1	34,236.3	46,687.9	66,534.5	10,156.6	11,817.7	13,682.2
Superación de la Pobreza ⁶	4,349.2	6,055.3	7,354.0	7,945.0	9,058.2	11,068.5	11,632.7	3,457.6	4,047.6	-
Función Pública ¹¹	79.8	102.4	122.8	166.4	247.0	459.4	764.9	818.9	934.1	1,117.9
Tribunales Agrarios	-	54.9	110.6	150.6	162.5	179.5	212.8	286.5	366.2	441.3
Tribunal Federal de Justicia Fiscal y Administrativa	-	-	-	-	71.5	134.7	209.9	284.3	426.2	621.0
Aportaciones Federales a Entidades Federativas y Municipios ¹⁴	-	-	-	-	-	-	-	114,700.7	152,062.8	181,609.0
Seguridad Pública ⁷	-	-	-	-	-	-	-	-	-	-
Reconstrucción	-	-	-	-	-	-	-	-	-	-
Consejería Jurídica del Ejecutivo Federal ¹²	-	-	-	-	-	-	-	-	-	-
Consejo Nacional de Ciencia y Tecnología ¹³	-	-	-	-	-	-	-	-	-	-
GASTO PROGRAMABLE DEL GOBIERNO FEDERAL	76,996.2	96,697.7	119,929.6	152,341.8	177,784.7	239,689.7	339,287.6	398,001.9	478,999.3	592,127.6
Transferencias y cuotas al ISSSTE	9,661.6	11,479.7	15,718.8	18,594.0	26,363.9	32,155.1	62,546.1	67,729.9	79,689.2	92,515.2

CUADRO I
GASTO NETO DEVENGADO DEL SECTOR PÚBLICO PRESUPUESTARIO EN CLASIFICACIÓN ADMINISTRATIVA, 1980-2008
(Millones de pesos corrientes)

Ramos	1991	1992	1993	1994	1995	1996	1997	1998	1999	2000
Gasto Programable del Gobierno Federal sin Transferencias	67,334.7	85,218.1	104,210.8	133,747.8	151,420.8	207,534.7	276,741.4	330,272.0	399,310.1	499,612.4
Gasto Programable de Organismos y Empresas de Control Presupuestario Directo ⁹	81,544.4	93,048.1	102,776.4	115,732.7	139,002.8	195,914.9	251,382.4	270,311.0	311,918.1	355,673.6
Gasto Programable Devengado del Sector Público Presupuestario	148,879.1	178,266.2	206,987.2	249,480.5	290,423.6	403,449.5	528,123.9	600,583.0	711,228.2	855,286.0
No programable	78,853.0	80,566.7	79,298.1	78,174.5	139,301.1	183,972.2	227,692.0	229,903.9	311,366.1	387,840.6
Participaciones a Entidades Federativas	26,046.8	31,828.5	36,505.9	41,446.1	49,115.3	70,840.7	94,528.4	113,578.3	140,670.9	178,136.2
Intereses y Comisiones ¹⁰	48,260.4	43,103.3	35,319.9	34,744.1	68,621.2	89,100.1	84,029.7	98,804.7	139,919.6	140,497.4
Saneamiento Financiero	-	-	-	-	15,000.0	20,500.0	39,786.1	10,106.8	1,597.0	-
Erogaciones para los programas de apoyo a ahorradores y deudores de la banca	-	-	-	-	-	-	-	-	22,195.1	60,517.6
Adefas	3,615.3	4,271.9	6,340.0	1,797.1	6,530.6	3,531.4	9,347.3	7,414.1	6,983.5	8,689.4
Estímulos y otros	926.5	1,343.1	1,130.2	141.4	34.0	-	0.5	-	-	-
Documentos en trámite	4.0	19.9	2.1	45.8	-	-	-	-	-	-
Gasto Neto Devengado del Sector Público Presupuestario	227,732.1	258,832.9	286,285.3	327,655.0	429,724.7	587,421.7	755,815.9	830,486.9	1,022,594.3	1,243,126.6

Continúa

A: Aprobado; n.s.: No significativo; n.d. No disponible; - Recursos que se contabilizaron o se reasignaron en otros Ramos.

NOTA: Las sumas parciales y las variaciones pueden no coincidir debido al redondeo de las cifras.

¹ Hasta 1994 se denominó Agricultura y Recursos Hidráulicos; de 1995-2000 se denominó Agricultura, Ganadería y Desarrollo Rural; de 2001-2007 se denominó, Agricultura, Ganadería, Desarrollo Rural, Pesca y Alimentación.

² Hasta 1994 se denominó Pesca; de 1995-2000 se denominó Recursos Naturales y Pesca y a partir de 2001 se denominó Medio Ambiente y Recursos Naturales.

³ Hasta 1994 se denominó Energía, Minas e Industria Paraestatal, a partir de 1995 se denominó Energía.

⁴ Hasta 1991 se denominó Desarrollo Urbano y Ecología.

⁵ Hasta 1994 se denominó Erogaciones no sectorizables. Para los años 2000, 2001 y 2002 incluye PAFEF.

⁶ Hasta 1989 se le llamó Desarrollo Regional y hasta 1994 Solidaridad y Desarrollo Regional.

⁷ Hasta el año 2000 estaba integrada en el ramo de la Secretaría de Gobernación.

⁸ Hasta el año 2000 se denominó Secretaría de Comercio y Fomento Industrial, a partir de 2001 se denominó Economía.

⁹ En la Cuenta Pública 2001 se ajustó el Gasto Programable Ejercido de los Organismos bajo Control Presupuestario Directo para el ejercicio fiscal 2000 en menos 9,422.3 millones de pesos.

¹⁰ Incluye intereses de organismos de control directo.

¹¹ Hasta 2003 se denominó Secretaría de la Contraloría y Desarrollo Administrativo, y a partir de 2004 se denominó Secretaría de la Función Pública.

¹² Se creó en 2002 como ramo 37 Consejería Jurídica del Ejecutivo Federal, antes estaba en el ramo 2 Presidencia de República.

¹³ Se creó en 2003 el ramo 38 Consejo Nacional de Ciencia y Tecnología, que antes estaba en la Secretaría de Educación Pública.

¹⁴ En 2003 se creó el ramo 39 PAFEF, que entre 2000 y 2002 se presupuestó en el ramo 23. En 2007, los recursos de este ramo se integraron al Ramo 33 como Fondo.

Fuente: Elaborado por el **Centro de Estudios de las Finanzas Públicas de la Cámara de Diputados**, con información de la Cuenta de la Hacienda Pública Federal, 1980-2007, Presupuesto de Egresos de la Federación 2008, SHCP.

CUADRO I
GASTO NETO DEVENGADO DEL SECTOR PÚBLICO PRESUPUESTARIO EN CLASIFICACIÓN ADMINISTRATIVA, 1980-2008
(Millones de pesos corrientes)

Ramos	2001	2002	2003	2004	2005	2006	2007	2008 A	Concluye
Poderes y Organos Autónomos	24,058.1	26,689.8	35,079.7	31,180.9	34,975.5	43,967.5	41,006.3	47,774.9	
Legislativo	4,449.3	4,967.1	5,628.9	5,538.8	6,424.5	7,514.4	7,711.2	8,978.6	
Judicial	13,920.7	15,414.4	17,896.4	19,471.8	21,504.9	23,800.3	25,115.2	29,963.2	
Instituto Federal Electoral	5,294.2	5,850.7	10,976.8	5,531.1	6,329.7	11,801.4	7,367.5	7,967.0	
Comisión Nacional de los Derechos Humanos	393.9	457.6	577.6	639.2	716.4	851.4	812.4	866.0	
Administración Central	619,706.1	736,459.9	822,679.2	908,888.7	1,035,333.2	1,169,082.4	1,367,755.6	1,310,182.4	
Presidencia	1,651.3	1,577.8	1,606.4	1,593.0	1,622.8	2,019.2	1,809.6	1,689.9	
Gobernación	4,355.9	5,190.4	4,931.4	4,949.4	5,868.0	6,629.3	5,885.5	6,736.9	
Relaciones Exteriores	3,707.4	3,845.1	4,573.0	5,350.4	5,215.5	5,819.2	7,097.0	5,348.2	
Hacienda y Crédito Público	23,491.8	69,616.8	38,222.5	26,872.1	31,160.9	38,023.9	36,880.1	36,139.0	
Defensa Nacional	22,031.1	22,596.6	24,203.4	23,846.3	25,271.0	26,987.7	34,157.4	34,861.0	
Agricultura, Ganadería, Desarrollo Rural, Pesca y Alimentación ¹	32,405.4	34,299.0	40,169.5	41,455.8	46,279.0	48,779.0	57,117.8	64,447.3	
Comunicaciones y Transportes	17,390.1	24,242.9	28,379.1	28,290.2	42,125.0	41,075.0	74,353.9	58,279.3	
Economía ⁸	4,956.9	6,173.1	6,703.0	6,216.4	6,441.5	9,435.8	10,228.2	10,806.9	
Educación Pública	94,380.9	107,991.5	113,699.7	126,203.1	137,371.3	151,790.4	169,854.2	173,497.8	
Salud	18,113.5	20,127.2	21,933.6	23,694.0	33,705.5	41,547.7	53,144.0	69,426.1	
Marina	8,852.5	8,486.4	9,201.4	8,844.4	9,528.8	9,998.3	12,166.4	13,382.7	
Trabajo y Previsión Social	3,181.3	3,162.5	3,078.6	3,100.5	3,344.6	3,347.1	3,151.4	3,419.5	
Reforma Agraria	1,890.7	2,156.4	2,987.7	4,158.0	3,755.3	4,341.9	4,701.4	5,272.8	
Medio Ambiente y Recursos Naturales ²	13,243.9	14,932.4	18,569.5	19,104.0	24,402.2	29,030.4	41,096.3	39,064.6	
Procuraduría General de la República	5,451.2	6,991.9	7,267.0	7,521.3	7,572.3	8,862.4	9,439.5	9,307.8	
Energía ³	14,079.5	14,181.3	22,235.4	60,033.3	77,435.0	80,447.1	47,137.0	35,981.4	
Aportaciones a la Seguridad Social	88,947.9	102,331.1	117,540.6	131,004.9	150,346.3	172,376.2	211,087.9	190,178.7	
Desarrollo Social ⁴	13,282.3	17,887.4	18,019.7	21,119.7	21,755.2	27,458.3	39,543.7	50,088.7	
Programación y Presupuesto	-	-	-	-	-	-	-	-	
Turismo	1,516.5	1,926.0	2,245.3	2,456.9	2,605.2	2,005.2	3,095.8	3,382.4	
Provisiones Salariales y Económicas ⁵	15,098.4	17,928.6	23,788.2	20,473.0	25,295.2	50,673.0	136,449.6	51,737.0	
Provisiones y Aportaciones para los Sistemas de Educación Básica, Normal Tecnológica y de Adultos	14,799.3	15,677.6	17,671.6	16,933.9	19,416.2	21,098.2	21,850.2	42,183.4	
Superación de la Pobreza ⁶	-	-	-	-	-	-	-	-	
Función Pública	1,161.5	1,242.7	1,294.1	1,376.9	1,466.9	1,600.0	2,012.1	1,520.9	
Tribunales Agrarios	472.6	520.9	528.9	620.3	580.2	584.2	709.2	924.9	
Tribunal Federal de Justicia Fiscal y Administrativa	670.1	782.6	845.2	889.2	1,051.3	1,148.2	1,210.5	1,250.8	
Aportaciones Federales a Entidades Federativas y Municipios ¹⁴	209,417.3	226,146.5	278,717.6	308,525.4	336,702.7	366,612.8	356,761.3	369,569.1	
Seguridad Pública ⁷	5,156.8	6,389.0	6,259.6	6,397.6	6,976.9	8,676.0	17,626.9	19,711.6	
Reconstrucción	-	-	-	-	-	-	-	-	
Consejería Jurídica del Ejecutivo Federal ¹²	-	56.2	66.1	80.7	88.1	104.2	92.5	97.5	
Consejo Nacional de Ciencia y Tecnología ¹³	-	-	7,941.1	7,778.0	7,950.3	8,611.7	9,096.1	11,876.0	
GASTO PROGRAMABLE DEL GOBIERNO FEDERAL	643,764.2	763,149.7	857,758.9	940,069.6	1,070,308.7	1,213,049.9	1,408,761.9	1,357,957.3	
Transferencias y cuotas al ISSSTE	103,058.5	116,799.9	138,400.0	186,515.7	225,239.3	241,592.2	246,278.6	218,848.7	

CUADRO I
GASTO NETO DEVENGADO DEL SECTOR PÚBLICO PRESUPUESTARIO EN CLASIFICACIÓN ADMINISTRATIVA, 1980-2008
(Millones de pesos corrientes)

Ramos	2001	2002	2003	2004	2005	2006	2007	2008 A	Concluye
Gasto Programable del Gobierno Federal sin Transferencias	540,705.7	646,349.8	719,358.9	753,553.9	845,069.4	971,457.7	1,162,483.3	1,139,108.6	
Gasto Programable de Organismos y Empresas de Control Presupuestario Directo⁹	396,508.2	432,510.5	522,494.4	573,398.7	632,298.6	699,716.9	748,837.5	760,816.3	
Gasto Programable Devengado del Sector Público Presupuestario	937,213.9	1,078,860.3	1,241,853.3	1,326,952.6	1,477,368.0	1,671,174.6	1,911,320.8	1,899,924.9	
No programable	389,974.2	405,395.6	428,943.0	475,657.6	502,439.9	599,384.1	587,657.0	669,525.2	
Participaciones a Entidades Federativas	196,931.2	214,909.8	225,227.8	239,890.2	278,892.4	329,337.3	332,757.7	400,160.6	
Intereses y Comisiones ¹⁰	148,210.4	134,391.6	160,342.5	161,893.7	182,730.4	211,464.9	210,942.9	235,096.9	
Sanearamiento Financiero	-	-	-	-	-	-	-	-	
Erogaciones para los programas de apoyo a ahorradores y deudores de la banca	39,850.2	43,982.5	30,411.1	44,935.3	27,455.1	38,600.1	28,013.0	29,989.7	
Adefas	4,982.4	12,111.7	12,961.6	28,938.4	13,362.0	19,981.8	15,943.3	4,278.0	
Estímulos y otros	-	-	-	-	-	-	-	-	
Documentos en trámite	-	-	-	-	-	-	-	-	
Gasto Neto Devengado del Sector Público Presupuestario	1,327,188.1	1,484,256.1	1,670,796.3	1,802,610.2	1,979,807.9	2,270,558.7	2,498,977.8	2,569,450.2	

A: Aprobado; n.s: No significativo; n.d. No disponible; - Recursos que se contabilizaron o se reasignaron en otros Ramos.

NOTA: Las sumas parciales y las variaciones pueden no coincidir debido al redondeo de las cifras.

¹ Hasta 1994 se denominó Agricultura y Recursos Hidráulicos; de 1995-2000 se denominó Agricultura, Ganadería y Desarrollo Rural; de 2001-2007 se denominó, Agricultura, Ganadería, Desarrollo Rural, Pesca y Alimentación.

² Hasta 1994 se denominó Pesca; de 1995-2000 se denominó Recursos Naturales y Pesca y a partir de 2001 se denominó Medio Ambiente y Recursos Naturales.

³ Hasta 1994 se denominó Energía, Minas e Industria Paraestatal, a partir de 1995 se denominó Energía.

⁴ Hasta 1991 se denominó Desarrollo Urbano y Ecología.

⁵ Hasta 1994 se denominó Erogaciones no sectorizables. Para los años 2000, 2001 y 2002 incluye PAFEF.

⁶ Hasta 1989 se le llamó Desarrollo Regional y hasta 1994 Solidaridad y Desarrollo Regional.

⁷ Hasta el año 2000 estaba integrada en el ramo de la Secretaría de Gobernación.

⁸ Hasta el año 2000 se denominó Secretaría de Comercio y Fomento Industrial, a partir de 2001 se denominó Economía.

⁹ En la Cuenta Pública 2001 se ajustó el Gasto Programable Ejercido de los Organismos bajo Control Presupuestario Directo para el ejercicio fiscal 2000 en menos 9,422.3 mdp.

¹⁰ Incluye intereses de organismos de control directo.

¹¹ Hasta 2003 se denominó Secretaría de la Contraloría y Desarrollo administrativo, y a partir de 2004 se denominó Secretaría de la Función Pública.

¹² Se creó en 2002 como ramo 37 Consejería Jurídica del Ejecutivo Federal, antes estaba en el ramo 2 Presidencia de República.

¹³ Se creó en 2003 el ramo 38 Consejo Nacional de Ciencia y Tecnología, que antes estaba en la Secretaría de Educación Pública.

¹⁴ En 2003 se creó el ramo 39 PAFEF, que entre 2000 y 2002 se presupuestó en el ramo 23. En 2007, los recursos de este ramo se integraron al Ramo 33 como Fondo.

Fuente: Elaborado por el **Centro de Estudios de las Finanzas Públicas de la Cámara de Diputados**, con información de la Cuenta de la Hacienda Pública Federal, 1980-2007, Presupuesto de Egresos de la Federación 2008, SHCP.

CUADRO II
GASTO NETO DEVENGADO DEL SECTOR PÚBLICO PRESUPUESTARIO, EN CLASIFICACIÓN ADMINISTRATIVA, 1980-2008
(Millones de pesos de 2008)

Ramos	1980	1981	1982	1983	1984	1985	1986	1987	1988	1989	1990
Poderes y Organos Autónomos	2,040.5	2,428.5	2,101.6	2,462.1	3,143.1	3,312.0	3,429.0	4,038.7	4,480.4	4,679.4	5,418.4
Legislativo	751.7	906.4	735.5	983.9	1,183.1	1,142.7	1,162.7	1,255.1	1,242.9	1,691.1	1,736.7
Judicial	1,288.7	1,522.1	1,366.0	1,478.2	1,960.0	2,169.3	2,266.3	2,783.5	3,237.5	2,988.3	3,681.7
Instituto Federal Electoral	-	-	-	-	-	-	-	-	-	-	-
Comisión Nacional de los Derechos Humanos	-	-	-	-	-	-	-	-	-	-	-
Administración Central	674,965.1	831,994.8	790,500.3	668,145.0	664,328.7	648,823.9	579,138.2	514,099.4	448,308.0	458,534.5	476,168.1
Presidencia	5,262.2	5,937.7	6,619.9	1,326.2	1,536.2	1,169.5	1,438.6	1,555.4	1,672.0	1,409.0	1,275.1
Gobernación	5,369.6	7,379.0	5,306.4	3,459.5	5,474.0	4,691.7	3,277.9	3,646.4	4,237.5	4,560.2	5,883.3
Relaciones Exteriores	2,792.2	3,016.9	3,520.1	3,947.9	3,584.6	3,400.0	4,131.8	4,366.0	3,519.5	3,920.6	3,443.5
Hacienda y Crédito Público	73,348.9	87,369.5	66,566.8	72,432.6	50,908.0	45,422.2	43,577.9	29,628.5	26,828.3	25,608.5	31,573.2
Defensa Nacional	13,531.4	19,904.1	18,283.5	18,856.0	24,209.1	24,640.2	23,240.7	21,083.2	19,922.8	20,899.3	22,122.7
Agricultura, Ganadería, Desarrollo Rural, Pesca y Alimentación ¹	97,726.9	112,298.1	91,417.7	61,597.7	59,948.9	55,286.0	47,834.5	39,942.9	29,333.0	35,664.3	32,156.8
Comunicaciones y Transportes	42,956.9	55,930.1	56,059.0	65,344.5	71,461.9	64,148.6	54,948.6	53,373.5	31,779.7	27,462.3	26,278.5
Economía ⁸	44,245.6	53,841.7	50,700.0	43,745.5	69,872.6	58,052.6	51,322.6	39,361.3	29,909.2	45,502.0	48,881.1
Educación Pública	150,241.6	187,464.7	193,658.4	137,054.0	145,978.6	148,181.4	138,780.6	136,180.9	136,572.0	138,330.2	146,957.0
Salud	21,070.3	24,206.7	23,800.1	17,072.4	18,117.1	18,862.1	20,284.7	19,947.1	20,617.8	20,057.5	20,668.3
Marina	5,047.4	5,919.9	5,569.1	5,682.0	6,374.5	8,387.8	7,304.6	7,135.9	8,106.5	7,466.6	7,601.7
Trabajo y Previsión Social	2,792.2	5,976.8	4,203.1	1,700.9	2,013.0	2,002.4	1,832.7	1,752.9	1,765.2	1,725.1	1,786.5
Reforma Agraria	6,980.5	7,595.8	5,674.2	5,831.2	5,738.8	4,650.0	3,586.6	3,321.8	3,151.1	2,403.0	2,749.5
Medio Ambiente y Recursos Naturales ²	6,873.1	9,983.5	7,565.6	5,969.4	5,173.8	4,839.1	3,724.6	2,329.1	1,824.5	1,637.8	1,535.8
Procuraduría General de la República	1,288.7	1,575.6	1,366.0	1,120.7	1,306.7	1,390.6	1,484.6	1,444.5	1,445.3	2,156.1	3,531.5
Energía ³	87,095.0	99,752.6	127,617.0	142,253.7	104,711.9	105,715.6	88,371.1	68,264.9	46,786.2	36,901.0	27,459.0
Aportaciones a la Seguridad Social	-	-	18,493.7	10,928.2	13,826.2	15,407.4	15,647.1	22,546.7	24,955.2	27,497.5	30,487.4
Desarrollo Social ⁴	38,983.4	52,709.1	33,414.7	8,021.6	11,830.9	8,643.7	10,129.2	7,382.1	6,013.4	4,715.6	4,682.1
Programación y Presupuesto	8,269.2	10,096.6	9,036.7	6,708.3	6,992.6	6,541.2	5,485.0	5,853.8	6,090.3	7,633.7	8,477.5
Turismo	4,832.6	5,502.4	4,676.0	2,944.0	2,984.2	2,414.0	1,845.9	1,961.2	1,785.4	1,113.2	1,908.5
Provisiones Salariales y Económicas ⁵	56,257.4	75,534.0	25,323.8	27,519.1	10,842.0	28,634.3	8,441.0	7,693.2	16,850.0	27,533.6	22,926.3
Provisiones y Aportaciones para los Sistemas de Educación Básica, Normal Tecnológica y de Adultos	-	-	-	-	-	-	-	-	-	-	-
Superación de la Pobreza ⁶	-	-	31,628.4	23,666.7	40,472.1	35,576.0	39,630.0	34,678.9	24,542.2	13,903.0	23,326.5
Función Pública ¹¹	-	-	-	963.0	971.2	767.6	610.9	589.7	600.5	434.2	456.6
Tribunales Agrarios	-	-	-	-	-	-	-	-	-	-	-
Tribunal Fiscal de la Federación	-	-	-	-	-	-	-	-	-	-	-
Aportaciones Federales a Entidades Federativas y Municipios ¹⁴	-	-	-	-	-	-	-	-	-	-	-
Seguridad Pública ⁷	-	-	-	-	-	-	-	-	-	-	-
Reconstrucción	-	-	-	-	-	-	2,207.1	59.5	-	-	-
Consejería Jurídica del Ejecutivo Federal ¹²	-	-	-	-	-	-	-	-	-	-	-
Consejo Nacional de Ciencia y Tecnología ¹³	-	-	-	-	-	-	-	-	-	-	-
GASTO PROGRAMABLE DEL GOBIERNO FEDERAL	677,005.6	834,423.2	792,601.9	670,609.0	667,471.9	652,137.2	582,567.1	518,138.1	452,788.3	463,213.9	481,586.6
Transferencias y cuotas al ISSSTE	136,602.8	164,110.1	182,993.0	199,476.8	185,885.6	173,841.7	149,632.4	126,331.7	91,584.6	96,625.3	90,927.5

CUADRO II
GASTO NETO DEVENGADO DEL SECTOR PÚBLICO PRESUPUESTARIO, EN CLASIFICACIÓN ADMINISTRATIVA, 1980-2008
(Millones de pesos de 2008)

Ramos	1980	1981	1982	1983	1984	1985	1986	1987	1988	1989	1990
Gasto Programable del Gobierno Federal sin Transferencias	540,595.0	670,290.2	609,626.2	471,150.6	481,598.1	478,296.5	432,934.8	391,809.1	361,203.7	366,587.5	390,659.1
Gasto Programable de Organismos y Empresas de Control Presupuestario Directo ⁹	704,959.8	863,247.1	779,204.5	724,172.2	779,416.8	697,848.4	696,701.3	669,185.9	640,428.6	572,838.7	581,633.2
Gasto Programable Devengado del Sector Público Presupuestario	1,245,554.8	1,533,537.3	1,388,830.7	1,195,322.7	1,261,014.8	1,176,144.9	1,129,636.1	1,060,995.0	1,001,632.3	939,426.2	972,292.3
No programable	312,751.8	456,824.7	921,376.8	905,347.8	806,872.8	838,691.5	1,070,673.8	1,237,686.8	1,107,851.0	885,086.8	777,977.7
Participaciones a Entidades Federativas	115,485.2	151,478.7	131,861.6	164,917.1	162,943.5	152,125.9	136,619.4	141,033.7	162,782.2	154,876.8	172,319.0
Intereses y Comisiones ¹⁰	156,377.0	249,169.3	723,300.5	681,891.9	607,321.2	642,891.3	902,458.1	1,082,638.2	931,317.3	706,637.4	575,171.3
Saneamiento Financiero	-	-	-	-	-	-	-	-	-	-	-
Erogaciones para los programas de apoyo a ahorradores y deudores de la banca	-	-	-	-	-	-	-	-	-	-	-
Adefas	40,889.6	56,176.7	48,404.1	48,179.3	29,191.8	38,345.7	30,643.8	13,206.1	12,172.6	21,496.3	27,023.1
Estímulos y otros	-	-	-	-	-	-	-	-	1,287.4	936.5	3,320.6
Documentos en trámite	-	-	17,810.7	10,359.5	7,416.4	5,328.6	952.5	808.8	291.5	1,139.8	143.6
Gasto Neto Devengado del Sector Público Presupuestario	1,558,260.4	1,990,323.7	2,310,188.1	2,100,671.1	2,067,891.4	2,014,826.1	2,200,309.9	2,298,681.8	2,109,483.3	1,824,512.9	1,750,270.0

A: Aprobado; n.s: No significativo; n.d. No disponible; - Recursos que se contabilizaron o se reasignaron en otros Ramos.

NOTA: Las sumas parciales y las variaciones pueden no coincidir debido al redondeo de las cifras.

¹ Hasta 1994 se denominó Agricultura y Recursos Hidráulicos; de 1995-2000 se denominó Agricultura, Ganadería y Desarrollo Rural; de 2001-2006 se denominó Agricultura, Ganadería, Desarrollo Rural, Pesca y Alimentación.

² Hasta 1994 se denominó Pesca; de 1995-2000 se denominó Recursos Naturales y Pesca y a partir de 2001, se denominó Medio Ambiente y Recursos Naturales.

³ Hasta 1994 se denominó Energía, Minas e Industria Paraestatal, a partir de 1995 se denominó Energía.

⁴ Hasta 1991 se denominó Desarrollo Urbano y Ecología.

⁵ Hasta 1994 se denominó Erogaciones no sectorizables. Para los años 2000, 2001 y 2002 incluye PAFEF.

⁶ Hasta 1989 se le llamó Desarrollo Regional y hasta 1994 Solidaridad y Desarrollo Regional.

⁷ Hasta el año 2000 estaba integrada en el ramo de la Secretaría de Gobernación.

⁸ Hasta el año 2000 se denominó Secretaría de Comercio y Fomento Industrial, a partir de 2001 se denominó Economía.

⁹ En la Cuenta Pública 2001 se ajustó el Gasto Programable Ejercido de los Organismos bajo Control Presupuestario Directo para el ejercicio fiscal 2000 en menos 9,422.3 millones de pesos.

¹⁰ Incluye intereses de organismos de control directo.

¹¹ Hasta 2003 se denominó Secretaría de la Contraloría y Desarrollo administrativo, y a partir de 2004 se denominó Secretaría de la Función Pública.

¹² Se creó en 2002 como ramo 37 Consejería Jurídica del Ejecutivo Federal, antes estaba en el ramo 2 Presidencia de Republica.

¹³ Se creó en 2003 el ramo 38 Consejo Nacional de Ciencia y Tecnología, que antes estaba en la Secretaria de Educación Pública.

¹⁴ En 2003 se creó el ramo 39 PAFEF, que entre 2000 y 2002 se presupuestó en el ramo 23. En 2007, los recursos de este ramo se integraron al Ramo 33 como Fondo.

Fuente: Elaborado por el **Centro de Estudios de las Finanzas Públicas de la Cámara de Diputados**, con información de la Cuenta de la Hacienda Pública Federal, 1980-2007, Presupuesto de Egresos de la Federación 2008, SHCP.

CUADRO II
GASTO NETO DEVENGADO DEL SECTOR PÚBLICO PRESUPUESTARIO, EN CLASIFICACIÓN ADMINISTRATIVA, 1980-2008
(Millones de pesos de 2008)

Ramos	1991	1992	1993	1994	1995	1996	1997	1998	1999	2000
Poderes y Organos Autónomos	14,589.4	16,438.2	19,939.2	23,747.1	14,134.2	16,280.5	24,688.1	20,783.5	23,656.8	34,152.0
Legislativo	1,963.9	2,918.8	3,469.3	4,598.8	3,768.8	4,147.9	4,781.5	4,911.4	5,713.8	5,956.1
Judicial	4,591.0	5,339.3	5,926.4	6,941.3	5,672.8	6,211.8	8,209.4	9,439.5	11,734.5	14,805.2
Instituto Federal Electoral	8,034.5	8,180.2	10,543.6	12,206.9	4,692.7	5,920.8	11,697.3	6,432.6	6,208.5	12,942.5
Comisión Nacional de los Derechos Humanos	-	-	-	-	-	-	-	-	-	448.3
Administración Central	503,264.9	549,859.2	620,663.5	726,433.2	620,841.3	638,497.2	762,869.2	779,878.4	813,599.5	889,108.3
Presidencia	1,390.9	1,436.0	1,503.6	1,667.4	1,537.9	1,950.5	2,384.8	2,297.0	2,145.9	2,268.4
Gobernación	5,425.6	6,514.0	8,348.2	9,387.7	9,040.4	10,316.0	11,557.5	12,571.9	11,541.9	14,124.1
Relaciones Exteriores	3,798.0	3,700.6	3,865.6	4,538.3	5,026.7	5,658.6	5,283.3	5,217.0	5,411.6	5,326.0
Hacienda y Crédito Público	19,086.2	25,734.6	30,762.7	35,486.1	36,419.6	29,064.7	34,775.0	28,668.6	31,712.0	34,968.6
Defensa Nacional	24,619.5	26,528.2	29,082.8	37,199.8	28,073.1	30,143.2	30,828.2	29,721.7	32,837.8	32,479.4
Agricultura, Ganadería, Desarrollo Rural, Pesca y Alimentación ¹	37,201.3	44,385.4	39,264.8	66,271.0	54,032.6	53,686.7	49,353.5	44,832.8	36,815.2	38,534.2
Comunicaciones y Transportes	34,920.6	32,514.0	38,990.2	52,568.1	35,995.3	40,738.9	86,201.8	33,774.5	32,431.4	29,928.6
Economía ⁸	33,693.1	30,728.4	39,347.0	35,011.4	4,259.5	3,616.0	4,619.0	3,838.7	3,962.9	4,262.1
Educación Pública	168,407.1	114,885.0	122,706.3	135,965.0	123,579.4	127,135.6	120,493.5	126,679.0	127,778.1	133,393.0
Salud	24,688.7	26,923.5	28,437.0	30,950.8	27,514.2	29,070.2	47,089.4	24,888.8	24,833.2	25,355.2
Marina	7,715.7	8,673.3	9,436.8	10,238.7	8,956.5	9,840.4	11,662.9	12,423.9	12,302.8	13,092.5
Trabajo y Previsión Social	1,959.9	1,923.2	2,054.3	2,497.1	2,364.4	2,472.5	4,614.6	4,536.0	4,772.4	5,001.4
Reforma Agraria	2,795.2	6,562.1	8,353.0	8,109.4	4,888.4	7,995.4	4,125.7	3,279.5	2,447.6	2,685.5
Medio Ambiente y Recursos Naturales ²	2,089.0	1,778.6	1,744.0	1,862.4	17,165.5	20,517.0	23,528.9	25,696.9	24,476.2	23,146.5
Procuraduría General de la República	3,970.2	4,201.9	6,106.4	7,412.1	5,969.6	5,797.4	6,509.4	7,515.3	7,591.6	6,875.9
Energía ³	10,613.2	7,174.6	3,414.3	3,890.7	26,546.3	13,486.2	16,050.2	17,875.2	19,080.0	19,234.0
Aportaciones a la Seguridad Social	33,300.3	39,312.6	40,349.1	44,416.4	40,199.8	46,492.9	71,138.1	103,045.7	118,013.5	134,274.3
Desarrollo Social ⁴	4,786.0	7,346.2	9,101.9	13,154.8	15,688.6	20,493.5	18,945.5	16,425.6	15,723.1	20,787.9
Programación y Presupuesto	8,387.6	1,322.4	-	-	-	-	-	-	-	-
Turismo	2,064.8	2,628.9	2,753.0	2,549.3	1,786.5	1,975.3	2,007.1	1,724.2	1,113.4	1,609.4
Provisiones Salariales y Económicas ⁵	42,563.7	29,123.1	30,220.0	39,884.1	15,448.6	18,155.6	27,501.7	13,938.9	2,064.8	33,859.0
Previsiones y Aportaciones para los Sistemas de Educación Básica, Normal Tecnológica y de Adultos	-	90,079.2	124,294.3	142,687.7	122,278.3	127,540.7	154,440.5	20,432.1	20,656.5	21,333.6
Superación de la Pobreza ⁶	29,251.5	35,462.1	39,281.3	39,123.7	32,352.3	30,236.6	27,001.9	6,955.7	7,074.9	-
Función Pública ¹¹	536.7	599.7	655.9	819.4	882.2	1,255.0	1,775.5	1,647.4	1,632.7	1,743.1
Tribunales Agrarios	-	321.5	590.8	741.6	580.4	490.4	494.0	576.4	640.1	688.1
Tribunal Fiscal de la Federación	-	-	-	-	255.4	368.0	487.2	571.9	745.0	968.3
Aportaciones Federales a Entidades Federativas y Municipios ¹⁴	-	-	-	-	-	-	-	230,743.8	265,794.8	283,169.4
Seguridad Pública ⁷	-	-	-	-	-	-	-	-	-	-
Reconstrucción	-	-	-	-	-	-	-	-	-	-
Consejería Jurídica del Ejecutivo Federal ¹²	-	-	-	-	-	-	-	-	-	-
Consejo Nacional de Ciencia y Tecnología ¹³	-	-	-	-	-	-	-	-	-	-
GASTO PROGRAMABLE DEL GOBIERNO FEDERAL	517,854.3	566,297.5	640,602.7	750,180.2	634,975.6	654,777.8	787,557.4	800,661.9	837,256.3	923,260.4
Transferencias y cuotas al ISSSTE	64,981.1	67,229.4	83,961.8	91,562.9	94,161.3	87,840.4	145,182.6	136,252.5	139,291.0	144,252.0

CUADRO II
GASTO NETO DEVENGADO DEL SECTOR PÚBLICO PRESUPUESTARIO, EN CLASIFICACIÓN ADMINISTRATIVA, 1980-2008
(Millones de pesos de 2008)

Ramos	1991	1992	1993	1994	1995	1996	1997	1998	1999	2000
Gasto Programable del Gobierno Federal sin Transferencias	452,873.8	499,068.7	556,640.9	658,617.4	540,814.3	566,937.6	642,374.6	664,409.4	697,965.3	779,008.3
Gasto Programable de Organismos y Empresas de Control Presupuestario Directo⁹	548,444.2	544,924.1	548,979.1	569,905.2	496,462.2	535,195.0	583,511.1	543,785.6	545,210.4	554,575.3
Gasto Programable Devengado del Sector Público Presupuestario	1,001,318.0	1,043,992.8	1,105,620.0	1,228,522.6	1,037,276.5	1,102,132.4	1,225,885.8	1,208,195.0	1,243,175.8	1,333,583.6
No programable	530,342.6	471,828.4	423,570.0	384,956.5	497,527.6	502,570.2	528,520.7	462,498.5	544,245.6	604,730.9
Participaciones a Entidades Federativas	175,183.3	186,399.5	194,995.9	204,094.0	175,420.1	193,520.7	219,420.2	228,485.9	245,882.6	277,754.5
Intereses y Comisiones ¹⁰	324,585.6	252,428.9	188,660.9	171,091.2	245,087.4	243,401.2	195,050.5	198,765.8	244,569.4	219,067.1
Saneamiento Financiero	-	-	-	-	53,574.0	56,001.3	92,351.8	20,331.9	2,791.4	-
Erogaciones para los programas de apoyo a ahorradores y deudores de la banca	-	-	-	-	-	-	-	-	38,795.4	94,360.6
Adefas	24,315.5	25,017.8	33,865.0	8,849.5	23,324.7	9,647.0	21,697.0	14,915.0	12,206.7	13,548.7
Estímulos y otros	6,231.4	7,865.7	6,037.0	696.3	121.4	-	1.2	-	-	-
Documentos en trámite	26.9	116.5	11.2	225.5	-	-	-	-	-	-
Gasto Neto Devengado del Sector Público Presupuestario	1,531,660.5	1,515,821.1	1,529,190.0	1,613,479.1	1,534,804.1	1,604,702.5	1,754,406.6	1,670,693.5	1,787,421.3	1,938,314.5

A: Aprobado; n.s.: No significativo; n.d.: No disponible; - Recursos que se contabilizaron o se reasignaron en otros Ramos.

NOTA: Las sumas parciales y las variaciones pueden no coincidir debido al redondeo de las cifras.

¹ Hasta 1994 se denominó Agricultura y Recursos Hidráulicos; de 1995-2000 se denominó Agricultura, Ganadería y Desarrollo Rural; de 2001-2006 se denominó Agricultura, Ganadería, Desarrollo Rural, Pesca y Alimentación.

² Hasta 1994 se denominó Pesca; de 1995-2000 se denominó Recursos Naturales y Pesca y a partir de 2001, se denominó Medio Ambiente y Recursos Naturales.

³ Hasta 1994 se denominó Energía, Minas e Industria Paraestatal, a partir de 1995 se denominó Energía.

⁴ Hasta 1991 se denominó Desarrollo Urbano y Ecología.

⁵ Hasta 1994 se denominó Erogaciones no sectorizables. Para los años 2000, 2001 y 2002 incluye PAFEF.

⁶ Hasta 1989 se le llamó Desarrollo Regional y hasta 1994 Solidaridad y Desarrollo Regional.

⁷ Hasta el año 2000 estaba integrada en el ramo de la Secretaría de Gobernación.

⁸ Hasta el año 2000 se denominó Secretaría de Comercio y Fomento Industrial, a partir de 2001 se denominó Economía.

⁹ En la Cuenta Pública 2001 se ajustó el Gasto Programable Ejercido de los Organismos bajo Control Presupuestario Directo para el ejercicio fiscal 2000 en menos 9,422.3 millones de pesos.

¹⁰ Incluye intereses de organismos de control directo.

¹¹ Hasta 2003 se denominó Secretaría de la Contraloría y Desarrollo administrativo, y a partir de 2004 se denominó Secretaría de la Función Pública.

¹² Se creó en 2002 como ramo 37 Consejería Jurídica del Ejecutivo Federal, antes estaba en el ramo 2 Presidencia de República.

¹³ Se creó en 2003 el ramo 38 Consejo Nacional de Ciencia y Tecnología, que antes estaba en la Secretaría de Educación Pública.

¹⁴ En 2003 se creó el ramo 39 PAFEF, que entre 2000 y 2002 se presupuestó en el ramo 23. En 2007, los recursos de este ramo se integraron al Ramo 33 como Fondo.

Fuente: Elaborado por el Centro de Estudios de las Finanzas Públicas de la Cámara de Diputados, con información de la Cuenta de la Hacienda Pública Federal, 1980-2007, Presupuesto de Egresos de la Federación 2008, SHCP.

CUADRO II
GASTO NETO DEVENGADO DEL SECTOR PÚBLICO PRESUPUESTARIO, EN CLASIFICACIÓN ADMINISTRATIVA, 1980-2008
(Millones de pesos de 2008)

Ramos	2001	2002	2003	2004	2005	2006	2007	2008 A	Concluye
Poderes y Organos Autónomos	35,429.3	36,748.4	44,495.4	36,830.8	39,158.6	47,134.8	42,591.5	47,774.9	
Legislativo	6,552.3	6,839.1	7,139.7	6,542.4	7,192.9	8,055.7	8,009.3	8,978.6	
Judicial	20,500.4	21,223.6	22,700.0	23,000.0	24,076.9	25,514.8	26,086.1	29,963.2	
Instituto Federal Electoral	7,796.5	8,055.7	13,923.1	6,533.3	7,086.7	12,651.6	7,652.3	7,967.0	
Comisión Nacional de los Derechos Humanos	580.1	630.1	732.6	755.0	802.1	912.7	843.8	866.0	
Administración Central	912,614.4	1,014,010.6	1,043,494.1	1,073,575.6	1,159,159.7	1,253,301.1	1,420,629.7	1,310,182.4	
Presidencia	2,431.8	2,172.4	2,037.6	1,881.6	1,816.9	2,164.7	1,879.5	1,689.9	
Gobernación	6,414.7	7,146.5	6,255.0	5,846.2	6,569.8	7,106.8	6,113.0	6,736.9	
Relaciones Exteriores	5,459.7	5,294.2	5,800.4	6,319.9	5,839.3	6,238.4	7,371.4	5,348.2	
Hacienda y Crédito Público	34,595.4	95,853.4	48,481.8	31,741.2	34,887.8	40,763.1	38,305.8	36,139.0	
Defensa Nacional	32,444.2	31,112.6	30,699.8	28,167.2	28,293.4	28,931.9	35,477.9	34,861.0	
Agricultura, Ganadería, Desarrollo Rural, Pesca y Alimentación ¹	47,722.0	47,225.3	50,951.4	48,967.4	51,814.0	52,293.0	59,325.8	64,447.3	
Comunicaciones y Transportes	25,609.6	33,379.4	35,996.3	33,416.3	47,163.2	44,034.0	77,228.3	58,279.3	
Economía ⁸	7,299.8	8,499.6	8,502.1	7,342.8	7,211.9	10,115.5	10,623.6	10,806.9	
Educación Pública	138,990.7	148,690.4	144,217.8	149,070.6	153,801.0	162,725.1	176,420.3	173,497.8	
Salud	26,675.0	27,712.6	27,820.8	27,987.3	37,736.7	44,540.7	55,198.5	69,426.1	
Marina	13,036.7	11,684.7	11,671.1	10,447.0	10,668.5	10,718.6	12,636.7	13,382.7	
Trabajo y Previsión Social	4,685.0	4,354.4	3,904.9	3,662.3	3,744.6	3,588.2	3,273.2	3,419.5	
Reforma Agraria	2,784.4	2,969.1	3,789.6	4,911.4	4,204.4	4,654.7	4,883.2	5,272.8	
Medio Ambiente y Recursos Naturales ²	19,503.7	20,560.0	23,553.7	22,565.6	27,320.7	31,121.7	42,685.0	39,064.6	
Procuraduría General de la República	8,027.7	9,626.9	9,217.5	8,884.1	8,478.0	9,500.8	9,804.4	9,307.8	
Energía ³	20,734.3	19,525.8	28,203.6	70,911.1	86,696.3	86,242.4	48,959.2	35,981.4	
Aportaciones a la Seguridad Social	130,989.7	140,896.8	149,089.6	154,742.5	168,327.8	184,793.9	219,248.1	190,178.7	
Desarrollo Social ⁴	19,560.3	24,628.6	22,856.4	24,946.5	24,357.1	29,436.3	41,072.3	50,088.7	
Programación y Presupuesto	-	-	-	-	-	-	-	-	
Turismo	2,233.3	2,651.9	2,848.0	2,902.1	2,916.8	2,149.7	3,215.4	3,382.4	
Provisiones Salariales y Económicas ⁵	22,234.8	24,685.4	30,173.2	24,182.6	28,320.5	54,323.3	141,724.5	51,737.0	
Previsiones y Aportaciones para los Sistemas de Educación Básica, Normal Tecnológica y de Adultos	21,794.3	21,586.0	22,414.8	20,002.3	21,738.4	22,618.1	22,694.9	42,183.4	
Superación de la Pobreza ⁶	-	-	-	-	-	-	-	-	
Función Pública ¹¹	1,710.5	1,711.0	1,641.4	1,626.4	1,642.3	1,715.3	2,089.9	1,520.9	
Tribunales Agrarios	696.0	717.2	670.9	732.7	649.6	626.3	736.6	924.9	
Tribunal Fiscal de la Federación	986.8	1,077.5	1,072.1	1,050.3	1,177.0	1,230.9	1,257.3	1,250.8	
Aportaciones Federales a Entidades Federativas y Municipios ¹⁴	308,399.8	311,374.7	353,528.0	364,428.9	376,972.6	393,023.0	370,552.8	369,569.1	
Seguridad Pública ⁷	7,594.2	8,796.8	7,939.7	7,556.8	7,811.3	9,301.0	18,308.3	19,711.6	
Reconstrucción	-	-	-	-	-	-	-	-	
Consejería Jurídica del Ejecutivo Federal ¹²	-	77.4	83.8	95.3	98.6	111.7	96.1	97.5	
Consejo Nacional de Ciencia y Tecnología ¹³	-	-	10,072.6	9,187.3	8,901.2	9,232.0	9,447.7	11,876.0	
GASTO PROGRAMABLE DEL GOBIERNO FEDERAL	948,043.7	1,050,759.0	1,087,989.5	1,110,406.4	1,198,318.4	1,300,436.0	1,463,221.2	1,357,957.3	
Transferencias y cuotas al ISSSTE	151,769.8	160,818.4	175,547.9	220,311.6	252,178.1	258,996.1	255,799.1	218,848.7	

CUADRO II
GASTO NETO DEVENGADO DEL SECTOR PÚBLICO PRESUPUESTARIO, EN CLASIFICACIÓN ADMINISTRATIVA, 1980-2008
(Millones de pesos de 2008)

Ramos	2001	2002	2003	2004	2005	2006	2007	2008 A	Concluye
Gasto Programable del Gobierno Federal sin Transferencias	796,273.9	889,940.6	912,441.6	890,094.8	946,140.3	1,041,439.9	1,207,422.1	1,139,108.6	
Gasto Programable de Organismos y Empresas de Control Presupuestario Directo⁹	583,920.5	595,511.3	662,736.8	677,296.2	707,921.9	750,123.3	777,785.8	760,816.3	
Gasto Programable Devengado del Sector Público Presupuestario	1,380,194.4	1,485,451.9	1,575,178.5	1,567,391.0	1,654,062.2	1,791,563.2	1,985,207.9	1,899,924.9	
No programable	574,298.1	558,177.6	544,075.4	561,844.8	562,532.0	642,562.8	610,374.4	669,525.2	
Participaciones a Entidades Federativas	290,012.1	295,903.2	285,681.1	283,357.3	312,248.1	353,062.2	345,621.3	400,160.6	
Intereses y Comisiones ¹⁰	218,263.0	185,040.0	203,379.9	191,228.2	204,585.1	226,698.5	219,097.4	235,096.9	
Saneamiento Financiero	-	-	-	-	-	-	-	-	
Erogaciones para los programas de apoyo a ahorradores y deudores de la banca	58,685.7	60,558.2	38,573.7	53,077.4	30,738.7	41,380.8	29,096.0	29,989.7	
Adefas	7,337.4	16,676.3	16,440.6	34,181.9	14,960.1	21,421.3	16,559.6	4,278.0	
Estímulos y otros	-	-	-	-	-	-	-	-	
Documentos en trámite	-	-	-	-	-	-	-	-	
Gasto Neto Devengado del Sector Público Presupuestario	1,954,492.5	2,043,629.8	2,119,253.8	2,129,235.8	2,216,594.2	2,434,126.0	2,595,582.2	2,569,450.2	

A: Aprobado; n.s: No significativo; n.d. No disponible; - Recursos que se contabilizaron o se reasignaron en otros Ramos.

NOTA: Las sumas parciales y las variaciones pueden no coincidir debido al redondeo de las cifras.

¹ Hasta 1994 se denominó Agricultura y Recursos Hidráulicos; de 1995-2000 se denominó Agricultura, Ganadería y Desarrollo Rural; de 2001-2006 se denominó Agricultura, Ganadería, Desarrollo Rural, Pesca y Alimentación.

² Hasta 1994 se denominó Pesca; de 1995-2000 se denominó Recursos Naturales y Pesca y a partir de 2001, se denominó Medio Ambiente y Recursos Naturales.

³ Hasta 1994 se denominó Energía, Minas e Industria Paraestatal, a partir de 1995 Energía.

⁴ Hasta 1991 se denominó Desarrollo Urbano y Ecología.

⁵ Hasta 1994 se denominó Erogaciones no sectorizables. Para los años 2000, 2001 y 2002 incluye PAFEF.

⁶ Hasta 1989 se le llamó Desarrollo Regional y hasta 1994 Solidaridad y Desarrollo Regional.

⁷ Hasta el año 2000 estaba integrada en el ramo de la Secretaría de Gobernación.

⁸ Hasta el año 2000 se denominó Secretaría de Comercio y Fomento Industrial, a partir de 2001 se denominó Economía.

⁹ En la Cuenta Pública 2001 se ajustó el Gasto Programable Ejercido de los Organismos bajo Control Presupuestario Directo para el ejercicio fiscal 2000 en menos 9,422.3 mdp.

¹⁰ Incluye intereses de organismos de control directo.

¹¹ Hasta 2003 se denominó Secretaría de la Contraloría y Desarrollo administrativo, y a partir de 2004 Secretaría de la Función Pública.

¹² Se creó en 2002 como ramo 37 Consejería Jurídica del Ejecutivo Federal, que antes estaba en el ramo 2 Presidencia de República.

¹³ Se creó en 2003 el ramo 38 Consejo Nacional de Ciencia y Tecnología, que antes estaba en la Secretaría de Educación Pública.

¹⁴ En 2003 se creó el ramo 39 PAFEF, que entre 2000 y 2002 se presupuestó en el ramo 23. En 2007, los recursos de este ramo se integraron al Ramo 33 como Fondo.

Fuente: Elaborado por el **Centro de Estudios de las Finanzas Públicas de la Cámara de Diputados**, con información de la Cuenta de la Hacienda Pública Federal, 1980-2007, Presupuesto de Egresos de la Federación 2008, SHCP.

CUADRO III
GASTO NETO DEVENGADO DEL SECTOR PÚBLICO PRESUPUESTARIO PER CÁPITA, EN CLASIFICACIÓN ADMINISTRATIVA, 1980-2008

Ramos	(Pesos de 2008)											Continúa
	1980	1981	1982	1983	1984	1985	1986	1987	1988	1989	1990	
Poderes y Organos Autónomos	30.5	35.5	30.1	34.5	43.1	44.5	45.1	52.1	56.7	58.1	66.7	
Legislativo	11.2	13.3	10.5	13.8	16.2	15.4	15.3	16.2	15.7	21.0	21.4	
Judicial	19.3	22.3	19.6	20.7	26.9	29.2	29.8	35.9	41.0	37.1	45.3	
Instituto Federal Electoral	-	-	-	-	-	-	-	-	-	-	-	
Comisión Nacional de los Derechos Humanos	-	-	-	-	-	-	-	-	-	-	-	
Administración Central	10,097.2	12,227.2	11,369.1	9,404.6	9,153.4	8,754.1	7,654.8	6,660.8	5,696.5	5,716.7	5,884.1	
Presidencia	78.7	87.3	95.2	18.7	21.2	15.8	19.0	20.2	21.2	17.6	15.8	
Gobernación	80.3	108.4	76.3	48.7	75.4	63.3	43.3	47.2	53.8	56.9	72.7	
Relaciones Exteriores	41.8	44.3	50.6	55.6	49.4	45.9	54.6	56.6	44.7	48.9	42.6	
Hacienda y Crédito Público	1,097.3	1,284.0	957.4	1,019.5	701.4	612.9	576.0	383.9	340.9	319.3	390.2	
Defensa Nacional	202.4	292.5	263.0	265.4	333.6	332.5	307.2	273.2	253.2	260.6	273.4	
Agricultura, Ganadería, Desarrollo Rural, Pesca y Alimentación ¹	1,462.0	1,650.4	1,314.8	867.0	826.0	745.9	632.3	517.5	372.7	444.6	397.4	
Comunicaciones y Transportes	642.6	822.0	806.2	919.8	984.6	865.5	726.3	691.5	403.8	342.4	324.7	
Economía ⁸	661.9	791.3	729.2	615.7	962.7	783.3	678.4	510.0	380.0	567.3	604.0	
Educación Pública	2,247.6	2,755.0	2,785.2	1,929.1	2,011.4	1,999.3	1,834.3	1,764.4	1,735.4	1,724.6	1,816.0	
Salud	315.2	355.7	342.3	240.3	249.6	254.5	268.1	258.4	262.0	250.1	255.4	
Marina	75.5	87.0	80.1	80.0	87.8	113.2	96.5	92.5	103.0	93.1	93.9	
Trabajo y Previsión Social	41.8	87.8	60.4	23.9	27.7	27.0	24.2	22.7	22.4	21.5	22.1	
Reforma Agraria	104.4	111.6	81.6	82.1	79.1	62.7	47.4	43.0	40.0	30.0	34.0	
Medio Ambiente y Recursos Naturales ²	102.8	146.7	108.8	84.0	71.3	65.3	49.2	30.2	23.2	20.4	19.0	
Procuraduría General de la República	19.3	23.2	19.6	15.8	18.0	18.8	19.6	18.7	18.4	26.9	43.6	
Energía ³	1,302.9	1,466.0	1,835.4	2,002.3	1,442.8	1,426.3	1,168.1	884.5	594.5	460.1	339.3	
Aportaciones a la Seguridad Social	-	-	266.0	153.8	190.5	207.9	206.8	292.1	317.1	342.8	376.7	
Desarrollo Social ⁴	583.2	774.6	480.6	112.9	163.0	116.6	133.9	95.6	76.4	58.8	57.9	
Programación y Presupuesto	123.7	148.4	130.0	94.4	96.3	88.3	72.5	75.8	77.4	95.2	104.8	
Turismo	72.3	80.9	67.3	41.4	41.1	32.6	24.4	25.4	22.7	13.9	23.6	
Provisiones Salariales y Económicas ⁵	841.6	1,110.1	364.2	387.3	149.4	386.3	111.6	99.7	214.1	343.3	283.3	
Previsiones y Aportaciones para los Sistemas de Educación Básica, Normal Tecnológica y de Adultos	-	-	-	-	-	-	-	-	-	-	-	
Superación de la Pobreza ⁶	-	-	454.9	333.1	557.6	480.0	523.8	449.3	311.8	173.3	288.3	
Función Pública ¹¹	-	-	-	13.6	13.4	10.4	8.1	7.6	7.6	5.4	5.6	
Tribunales Agrarios	-	-	-	-	-	-	-	-	-	-	-	
Tribunal Fiscal de la Federación	-	-	-	-	-	-	-	-	-	-	-	
Aportaciones Federales a Entidades Federativas y Municipios ¹⁴	-	-	-	-	-	-	-	-	-	-	-	
Seguridad Pública ⁷	-	-	-	-	-	-	-	-	-	-	-	
Reconstrucción	-	-	-	-	-	-	29.2	0.8	-	-	-	
Consejería Jurídica del Ejecutivo Federal ¹²	-	-	-	-	-	-	-	-	-	-	-	
Consejo Nacional de Ciencia y Tecnología ¹³	-	-	-	-	-	-	-	-	-	-	-	
GASTO PROGRAMABLE DEL GOBIERNO FEDERAL	10,127.7	12,262.9	11,399.3	9,439.3	9,196.7	8,798.8	7,700.1	6,713.1	5,753.4	5,775.1	5,951.1	
Transferencias y cuotas al ISSSTE	2,043.5	2,411.8	2,631.8	2,807.8	2,561.2	2,345.5	1,977.8	1,636.8	1,163.7	1,204.7	1,123.6	

CUADRO III
GASTO NETO DEVENGADO DEL SECTOR PÚBLICO PRESUPUESTARIO PER CÁPITA, EN CLASIFICACIÓN ADMINISTRATIVA, 1980-2008
(Pesos de 2008)

Ramos	1980	1981	1982	1983	1984	1985	1986	1987	1988	1989	1990
Gasto Programable del Gobierno Federal sin Transferencias	8,087.1	9,850.8	8,767.7	6,631.8	6,635.7	6,453.3	5,722.3	5,076.4	4,589.7	4,570.4	4,827.5
Gasto Programable de Organismos y Empresas de Control Presupuestario Directo⁹	10,545.9	12,686.5	11,206.6	10,193.2	10,739.1	9,415.6	9,208.7	8,670.1	8,137.7	7,141.8	7,187.4
Gasto Programable Devengado del Sector Público Presupuestario	18,633.0	22,537.2	19,974.3	16,824.9	17,374.8	15,868.9	14,931.0	13,746.5	12,727.4	11,712.2	12,014.9
No programable	4,678.6	6,713.6	13,251.4	12,743.4	11,117.4	11,315.9	14,151.7	16,035.8	14,077.0	11,034.7	9,613.7
Participaciones a Entidades Federativas	1,727.6	2,226.2	1,896.5	2,321.3	2,245.1	2,052.5	1,805.8	1,827.3	2,068.4	1,930.9	2,129.4
Intereses y Comisiones ¹⁰	2,339.3	3,661.9	10,402.6	9,598.1	8,367.9	8,674.1	11,928.3	14,026.9	11,833.9	8,809.9	7,107.5
Saneamiento Financiero	-	-	-	-	-	-	-	-	-	-	-
Erogaciones para los programas de apoyo a ahorradores y deudores de la banca	-	-	-	-	-	-	-	-	-	-	-
Adefas	611.7	825.6	696.2	678.2	402.2	517.4	405.0	171.1	154.7	268.0	333.9
Estimulos y otros	-	-	-	-	-	-	-	-	16.4	11.7	41.0
Documentos en trámite	-	-	256.2	145.8	102.2	71.9	12.6	10.5	3.7	14.2	1.8
Gasto Neto Devengado del Sector Público Presupuestario	23,310.9	29,250.3	30,571.3	29,568.3	28,492.3	27,184.7	29,082.8	29,782.3	26,804.4	22,746.8	21,628.5

A: Aprobado; n.s: No significativo; n.d. No disponible; - Recursos que se contabilizaron o se reasignaron en otros Ramos.

NOTA: Las sumas parciales y las variaciones pueden no coincidir debido al redondeo de las cifras.

¹ Hasta 1994 se denominó Agricultura y Recursos Hidráulicos; de 1995-2000 se denominó Agricultura, Ganadería y Desarrollo Rural; de 2001-2007 se denominó, Agricultura, Ganadería, Desarrollo Rural, Pesca y Alimentación.

² Hasta 1994 se denominó Pesca; de 1995-2000 se denomina Recursos Naturales y Pesca y a partir de 2001 se denominó Medio Ambiente y Recursos Naturales.

³ Hasta 1994 se denominó Energía, Minas e Industria Paraestatal, a partir de 1995 se denominó Energía.

⁴ Hasta 1991 se denominó Desarrollo Urbano y Ecología.

⁵ Hasta 1994 se denominó Erogaciones no sectorizables. Para los años 2000, 2001 y 2002 incluye PAFEF.

⁶ Hasta se le llamó 1989 Desarrollo Regional y hasta 1994 Solidaridad y Desarrollo Regional.

⁷ Hasta el año 2000 estaba integrada en el ramo de la Secretaría de Gobernación.

⁸ Hasta el año 2000 se denominó Secretaría de Comercio y Fomento Industrial, a partir de 2001 se denominó Economía.

⁹ En la Cuenta Pública 2001 se ajustó el Gasto Programable Ejercido de los Organismos bajo Control Presupuestario Directo para el ejercicio fiscal 2000 en menos 9,422.3 millones de pesos.

¹⁰ Incluye intereses de organismos de control directo.

¹¹ Hasta 2003 se denominó Secretaría de la Contraloría y Desarrollo administrativo, y a partir de 2004 se denominó Secretaría de la Función Pública.

¹² Se creó en 2002 como ramo 37 Consejería Jurídica del Ejecutivo Federal, que antes estaba en el ramo 2 Presidencia de República.

¹³ Se creó en 2003 el ramo 38 Consejo Nacional de Ciencia y Tecnología, que antes estaba en la Secretaría de Educación Pública.

¹⁴ En 2003 se creó el ramo 39 PAFEF, que entre 2000 y 2002 se presupuestó en el ramo 23. En 2007, los recursos de este ramo se integraron al Ramo 33 como Fondo.

Fuente: Elaborado por el **Centro de Estudios de las Finanzas Públicas de la Cámara de Diputados**, con información de la Cuenta de la Hacienda Pública Federal, 1980-2007, Presupuesto de Egresos de la Federación 2008, SHCP. Proyecciones de Población por Entidad Federativa del CONAPO.

CUADRO III
GASTO NETO DEVENGADO DEL SECTOR PÚBLICO PRESUPUESTARIO PER CÁPITA, EN CLASIFICACIÓN ADMINISTRATIVA, 1980-2008
 (Pesos de 2008)

Ramos	1991	1992	1993	1994	1995	1996	1997	1998	1999	2000
Podemos y Organos Autónomos	175.1	192.4	227.8	264.9	155.1	176.0	263.0	218.4	245.2	350.3
Legislativo	23.6	34.2	39.6	51.3	41.3	44.8	50.9	51.6	59.2	61.1
Judicial	55.1	62.5	67.7	77.4	62.2	67.1	87.5	99.2	121.6	151.9
Instituto Federal Electoral	96.4	95.8	120.4	136.2	51.5	64.0	124.6	67.6	64.4	132.8
Comisión Nacional de los Derechos Humanos	-	-	-	-	-	-	-	-	-	4.6
Administración Central	6,038.9	6,436.2	7,090.0	8,102.4	6,810.6	6,901.5	8,128.0	8,193.9	8,434.1	9,120.6
Presidencia	16.7	16.8	17.2	18.6	16.9	21.1	25.4	24.1	22.2	23.3
Gobernación	65.1	76.2	95.4	104.7	99.2	111.5	123.1	132.1	119.6	144.9
Relaciones Exteriores	45.6	43.3	44.2	50.6	55.1	61.2	56.3	54.8	56.1	54.6
Hacienda y Crédito Público	229.0	301.2	351.4	395.8	399.5	314.2	370.5	301.2	328.7	358.7
Defensa Nacional	295.4	310.5	332.2	414.9	308.0	325.8	328.5	312.3	340.4	333.2
Agricultura, Ganadería, Desarrollo Rural, Pesca y Alimentación ¹	446.4	519.5	448.5	739.2	592.7	580.3	525.8	471.0	381.6	395.3
Comunicaciones y Transportes	419.0	380.6	445.4	586.3	394.9	440.3	918.4	354.9	336.2	307.0
Economía ⁸	404.3	359.7	449.5	390.5	46.7	39.1	49.2	40.3	41.1	43.7
Educación Pública	2,020.8	1,344.7	1,401.7	1,516.5	1,355.7	1,374.2	1,283.8	1,331.0	1,324.6	1,368.4
Salud	296.2	315.1	324.8	345.2	301.8	314.2	501.7	261.5	257.4	260.1
Marina	92.6	101.5	107.8	114.2	98.3	106.4	124.3	130.5	127.5	134.3
Trabajo y Previsión Social	23.5	22.5	23.5	27.9	25.9	26.7	49.2	47.7	49.5	51.3
Reforma Agraria	33.5	76.8	95.4	90.4	53.6	86.4	44.0	34.5	25.4	27.5
Medio Ambiente y Recursos Naturales ²	25.1	20.8	19.9	20.8	188.3	221.8	250.7	270.0	253.7	237.4
Procuraduría General de la República	47.6	49.2	69.8	82.7	65.5	62.7	69.4	79.0	78.7	70.5
Energía ³	127.4	84.0	39.0	43.4	291.2	145.8	171.0	187.8	197.8	197.3
Aportaciones a la Seguridad Social	399.6	460.2	460.9	495.4	441.0	502.5	757.9	1,082.7	1,223.4	1,377.4
Desarrollo Social ⁴	57.4	86.0	104.0	146.7	172.1	221.5	201.9	172.6	163.0	213.2
Programación y Presupuesto	100.6	15.5	-	-	-	-	-	-	-	-
Turismo	24.8	30.8	31.4	28.4	19.6	21.4	21.4	18.1	11.5	16.5
Provisiones Salariales y Económicas ⁵	510.7	340.9	345.2	444.9	169.5	196.2	293.0	146.5	21.4	347.3
Provisiones y Aportaciones para los Sistemas de Educación Básica, Normal Tecnológica y de Adultos	-	1,054.4	1,419.9	1,591.5	1,341.4	1,378.6	1,645.5	214.7	214.1	218.8
Superación de la Pobreza ⁶	351.0	415.1	448.7	436.4	354.9	326.8	287.7	73.1	73.3	-
Función Pública ¹¹	6.4	7.0	7.5	9.1	9.7	13.6	18.9	17.3	16.9	17.9
Tribunales Agrarios	-	3.8	6.7	8.3	6.4	5.3	5.3	6.1	6.6	7.1
Tribunal Fiscal de la Federación	-	-	-	-	2.8	4.0	5.2	6.0	7.7	9.9
Aportaciones Federales a Entidades Federativas y Municipios ¹⁴	-	-	-	-	-	-	-	2,424.4	2,755.3	2,904.8
Seguridad Pública ⁷	-	-	-	-	-	-	-	-	-	-
Reconstrucción	-	-	-	-	-	-	-	-	-	-
Consejería Jurídica del Ejecutivo Federal ¹²	-	-	-	-	-	-	-	-	-	-
Consejo Nacional de Ciencia y Tecnología ¹³	-	-	-	-	-	-	-	-	-	-
GASTO PROGRAMABLE DEL GOBIERNO FEDERAL	6,213.9	6,628.6	7,317.8	8,367.2	6,965.6	7,077.5	8,391.0	8,412.3	8,679.3	9,470.9
Transferencias y cuotas al ISSSTE	779.7	786.9	959.1	1,021.3	1,032.9	949.5	1,546.8	1,431.6	1,443.9	1,479.8

CUADRO III
GASTO NETO DEVENGADO DEL SECTOR PÚBLICO PRESUPUESTARIO PER CÁPITA, EN CLASIFICACIÓN ADMINISTRATIVA, 1980-2008
(Pesos de 2008) Continúa

Ramos	1991	1992	1993	1994	1995	1996	1997	1998	1999	2000
Gasto Programable del Gobierno Federal sin Transferencias	5,434.2	5,841.7	6,358.7	7,346.0	5,932.7	6,128.0	6,844.1	6,980.7	7,235.4	7,991.2
Gasto Programable de Organismos y Empresas de Control Presupuestario Directo⁹	6,581.0	6,378.4	6,271.2	6,356.5	5,446.2	5,784.9	6,217.0	5,713.4	5,651.9	5,688.9
Gasto Programable Devengado del Sector Público Presupuestario	12,015.2	12,220.1	12,629.8	13,702.5	11,378.8	11,912.9	13,061.1	12,694.1	12,887.3	13,680.1
No programable	6,363.8	5,522.8	4,838.6	4,293.7	5,457.8	5,432.3	5,631.1	4,859.3	5,641.9	6,203.4
Participaciones a Entidades Federativas	2,102.1	2,181.8	2,227.5	2,276.4	1,924.3	2,091.8	2,337.8	2,400.6	2,548.9	2,849.2
Intereses y Comisiones ¹⁰	3,894.8	2,954.7	2,155.1	1,908.3	2,688.6	2,630.9	2,078.2	2,088.4	2,535.3	2,247.2
Saneamiento Financiero	-	-	-	-	587.7	605.3	984.0	213.6	28.9	-
Erogaciones para los programas de apoyo a ahorradores y deudores de la banca	-	-	-	-	-	-	-	-	402.2	968.0
Adefas	291.8	292.8	386.9	98.7	255.9	104.3	231.2	156.7	126.5	139.0
Estimulos y otros	74.8	92.1	69.0	7.8	1.3	-	n.s	-	-	-
Documentos en trámite	0.3	1.4	0.1	2.5	-	-	-	-	-	-
Gasto Neto Devengado del Sector Público Presupuestario	18,379.0	17,742.9	17,468.4	17,996.2	16,836.7	17,345.2	18,692.2	17,553.4	18,529.2	19,883.5

A: Aprobado; n.s: No significativo; n.d. No disponible; - Recursos que se contabilizaron o se reasignaron en otros Ramos.

NOTA: Las sumas parciales y las variaciones pueden no coincidir debido al redondeo de las cifras.

¹ Hasta 1994 se denominó Agricultura y Recursos Hidráulicos; de 1995-2000 se denominó Agricultura, Ganadería y Desarrollo Rural; de 2001-2007 se denominó, Agricultura, Ganadería, Desarrollo Rural, Pesca y Alimentación.

² Hasta 1994 se denominó Pesca; de 1995-2000 se denomina Recursos Naturales y Pesca y a partir de 2001 se denominó Medio Ambiente y Recursos Naturales.

³ Hasta 1994 se denominó Energía, Minas e Industria Paraestatal, a partir de 1995 se denominó Energía.

⁴ Hasta 1991 se denominó Desarrollo Urbano y Ecología.

⁵ Hasta 1994 se denominó Erogaciones no sectorizables. Para los años 2000, 2001 y 2002 incluye PAFEF.

⁶ Hasta se le llamó 1989 Desarrollo Regional y hasta 1994 Solidaridad y Desarrollo Regional.

⁷ Hasta el año 2000 estaba integrada en el ramo de la Secretaría de Gobernación.

⁸ Hasta el año 2000 se denominó Secretaría de Comercio y Fomento Industrial, a partir de 2001 se denominó Economía.

⁹ En la Cuenta Pública 2001 se ajustó el Gasto Programable Ejercido de los Organismos bajo Control Presupuestario Directo para el ejercicio fiscal 2000 en menos 9,422.3 millones de pesos.

¹⁰ Incluye intereses de organismos de control directo.

¹¹ Hasta 2003 se denominó Secretaría de la Contraloría y Desarrollo administrativo, y a partir de 2004 se denominó Secretaría de la Función Pública.

¹² Se creó en 2002 como ramo 37 Consejería Jurídica del Ejecutivo Federal, que antes estaba en el ramo 2 Presidencia de República.

¹³ Se creó en 2003 el ramo 38 Consejo Nacional de Ciencia y Tecnología, que antes estaba en la Secretaría de Educación Pública.

¹⁴ En 2003 se creó el ramo 39 PAFEF, que entre 2000 y 2002 se presupuestó en el ramo 23. En 2007, los recursos de este ramo se integraron al Ramo 33 como Fondo.

Fuente: Elaborado por el **Centro de Estudios de las Finanzas Públicas de la Cámara de Diputados**, con información de la Cuenta de la Hacienda Pública Federal, 1980-2007, Presupuesto de Egresos de la Federación 2008, SHCP. Proyecciones de Población por Entidad Federativa del CONAPO.

CUADRO III
GASTO NETO DEVENGADO DEL SECTOR PÚBLICO PRESUPUESTARIO PER CÁPITA, EN CLASIFICACIÓN ADMINISTRATIVA, 1980-2008

Ramos	(Pesos de 2008)							Concluye
	2001	2002	2003	2004	2005	2006	2007	2008 A
Poderes y Organos Autónomos	359.4	368.7	441.5	361.3	379.2	452.4	405.2	450.5
Legislativo	66.5	68.6	70.8	64.2	69.7	77.3	76.2	84.7
Judicial	208.0	212.9	225.2	225.6	233.2	244.9	248.2	282.6
Instituto Federal Electoral	79.1	80.8	138.1	64.1	68.6	121.4	72.8	75.1
Comisión Nacional de los Derechos Humanos	5.9	6.3	7.3	7.4	7.8	8.8	8.0	8.2
Administración Central	9,258.8	10,173.8	10,353.2	10,532.6	11,225.3	12,029.9	13,515.7	12,355.0
Presidencia	24.7	21.8	20.2	18.5	17.6	20.8	17.9	15.9
Gobernación	65.1	71.7	62.1	57.4	63.6	68.2	58.2	63.5
Relaciones Exteriores	55.4	53.1	57.5	62.0	56.5	59.9	70.1	50.4
Hacienda y Crédito Público	351.0	961.7	481.0	311.4	337.9	391.3	364.4	340.8
Defensa Nacional	329.2	312.2	304.6	276.3	274.0	277.7	337.5	328.7
Agricultura, Ganadería, Desarrollo Rural, Pesca y Alimentación ¹	484.2	473.8	505.5	480.4	501.8	501.9	564.4	607.7
Comunicaciones y Transportes	259.8	334.9	357.1	327.8	456.7	422.7	734.7	549.6
Economía ⁸	74.1	85.3	84.4	72.0	69.8	97.1	101.1	101.9
Educación Pública	1,410.1	1,491.8	1,430.9	1,462.5	1,489.4	1,561.9	1,678.4	1,636.1
Salud	270.6	278.0	276.0	274.6	365.4	427.5	525.2	654.7
Marina	132.3	117.2	115.8	102.5	103.3	102.9	120.2	126.2
Trabajo y Previsión Social	47.5	43.7	38.7	35.9	36.3	34.4	31.1	32.2
Reforma Agraria	28.2	29.8	37.6	48.2	40.7	44.7	46.5	49.7
Medio Ambiente y Recursos Naturales ²	197.9	206.3	233.7	221.4	264.6	298.7	406.1	368.4
Procuraduría General de la República	81.4	96.6	91.5	87.2	82.1	91.2	93.3	87.8
Energía ³	210.4	195.9	279.8	695.7	839.6	827.8	465.8	339.3
Aportaciones a la Seguridad Social	1,328.9	1,413.6	1,479.2	1,518.1	1,630.1	1,773.8	2,085.9	1,793.4
Desarrollo Social ⁴	198.4	247.1	226.8	244.7	235.9	282.5	390.8	472.3
Programación y Presupuesto	-	-	-	-	-	-	-	-
Turismo	22.7	26.6	28.3	28.5	28.2	20.6	30.6	31.9
Provisiones Salariales y Económicas ⁵	225.6	247.7	299.4	237.2	274.3	521.4	1,348.3	487.9
Provisiones y Aportaciones para los Sistemas de Educación Básica, Normal Tecnológica y de Adultos	221.1	216.6	222.4	196.2	210.5	217.1	215.9	397.8
Superación de la Pobreza ⁶	-	-	-	-	-	-	-	-
Función Pública ¹¹	17.4	17.2	16.3	16.0	15.9	16.5	19.9	14.3
Tribunales Agrarios	7.1	7.2	6.7	7.2	6.3	6.0	7.0	8.7
Tribunal Fiscal de la Federación	10.0	10.8	10.6	10.3	11.4	11.8	12.0	11.8
Aportaciones Federales a Entidades Federativas y Municipios ¹⁴	3,128.8	3,124.1	3,507.6	3,575.3	3,650.6	3,772.4	3,525.4	3,485.0
Seguridad Pública ⁷	77.0	88.3	78.8	74.1	75.6	89.3	174.2	185.9
Reconstrucción	-	-	-	-	-	-	-	-
Consejería Jurídica del Ejecutivo Federal ¹²	-	0.8	0.8	0.9	1.0	1.1	0.9	0.9
Consejo Nacional de Ciencia y Tecnología ¹³	-	-	99.9	90.1	86.2	88.6	89.9	112.0
GASTO PROGRAMABLE DEL GOBIERNO FEDERAL	9,618.3	10,542.5	10,794.7	10,893.9	11,604.5	12,482.3	13,920.9	12,805.5
Transferencias y cuotas al ISSSTE	1,539.8	1,613.5	1,741.7	2,161.4	2,442.1	2,486.0	2,433.6	2,063.7

CUADRO III
GASTO NETO DEVENGADO DEL SECTOR PÚBLICO PRESUPUESTARIO PER CÁPITA, EN CLASIFICACIÓN ADMINISTRATIVA, 1980-2008
(Pesos de 2008)

Ramos	2001	2002	2003	2004	2005	2006	2007	2008 A
Gasto Programable del Gobierno Federal sin Transferencias	8,078.5	8,929.0	9,052.9	8,732.5	9,162.4	9,996.3	11,487.3	10,741.7
Gasto Programable de Organismos y Empresas de Control Presupuestario Directo ⁹	5,924.1	5,974.9	6,575.5	6,644.8	6,855.5	7,200.1	7,399.8	7,174.5
Gasto Programable Devengado del Sector Público Presupuestario	14,002.6	14,903.8	15,628.4	15,377.3	16,017.9	17,196.4	18,887.0	17,916.2
No programable	5,826.5	5,600.3	5,398.1	5,512.1	5,447.5	6,167.7	5,807.0	6,313.6
Participaciones a Entidades Federativas	2,942.3	2,968.9	2,834.4	2,779.9	3,023.8	3,388.9	3,288.2	3,773.5
Intereses y Comisiones ¹⁰	2,214.4	1,856.5	2,017.9	1,876.1	1,981.2	2,176.0	2,084.5	2,217.0
Saneamiento Financiero	-	-	-	-	-	-	-	-
Erogaciones para los programas de apoyo a ahorradores y deudores de la banca	595.4	607.6	382.7	520.7	297.7	397.2	276.8	282.8
Adefas	74.4	167.3	163.1	335.4	144.9	205.6	157.5	40.3
Estímulos y otros	-	-	-	-	-	-	-	-
Documentos en trámite	-	-	-	-	-	-	-	-
Gasto Neto Devengado del Sector Público Presupuestario	19,829.0	20,504.2	21,026.5	20,889.4	21,465.4	23,364.1	24,694.0	24,229.8

A: Aprobado; n.s: No significativo; n.d. No disponible; - Recursos que se contabilizaron o se reasignaron en otros Ramos.

NOTA: Las sumas parciales y las variaciones pueden no coincidir debido al redondeo de las cifras.

¹ Hasta 1994 se denominó Agricultura y Recursos Hidráulicos; de 1995-2000 se denominó Agricultura, Ganadería y Desarrollo Rural; de 2001-2007 se denominó, Agricultura, Ganadería, Desarrollo Rural, Pesca y Alimentación.

² Hasta 1994 se denominó Pesca; de 1995-2000 se denomina Recursos Naturales y Pesca y a partir de 2001 se denominó Medio Ambiente y Recursos Naturales.

³ Hasta 1994 se denominó Energía, Minas e Industria Paraestatal, a partir de 1995 se denominó Energía.

⁴ Hasta 1991 se denominó Desarrollo Urbano y Ecología.

⁵ Hasta 1994 se denominó Erogaciones no sectorizables. Para los años 2000, 2001 y 2002 incluye PAFEF.

⁶ Hasta se le llamó 1989 Desarrollo Regional y hasta 1994 Solidaridad y Desarrollo Regional.

⁷ Hasta el año 2000 estaba integrada en el ramo de la Secretaría de Gobernación.

⁸ Hasta el año 2000 se denominó Secretaría de Comercio y Fomento Industrial, a partir de 2001 se denominó Economía.

⁹ En la Cuenta Pública 2001 se ajustó el Gasto Programable Ejercido de los Organismos bajo Control Presupuestario Directo para el ejercicio fiscal 2000 en menos 9,422.3 mdp.

¹⁰ Incluye intereses de organismos de control directo.

¹¹ Hasta 2003 se denominó Secretaría de la Contraloría y Desarrollo administrativo, y a partir de 2004 se denominó Secretaría de la Función Pública.

¹² Se creó en 2002 como ramo 37 Consejería Jurídica del Ejecutivo Federal, que antes estaba en el ramo 2 Presidencia de Republica.

¹³ Se creó en 2003 el ramo 38 Consejo Nacional de Ciencia y Tecnología, que antes estaba en la Secretaria de Educación Pública.

¹⁴ En 2003 se creó el ramo 39 PAFEF, que entre 2000 y 2002 se presupuestó en el ramo 23. En 2007, los recursos de este ramo se integraron al Ramo 33 como Fondo.

Fuente: Elaborado por el **Centro de Estudios de las Finanzas Públicas de la Cámara de Diputados**, con información de la Cuenta de la Hacienda Pública Federal, 1980-2007, Presupuesto de Egresos de la Federación 2008. SHCP. Proyecciones de Población por Entidad Federativa del CONAPO.

CUADRO IV
GASTO NETO DEVENGADO DEL SECTOR PÚBLICO PRESUPUESTARIO,
EN CLASIFICACIÓN ADMINISTRATIVA, 1981 - 2008
 (Variación Real Anual, Porcentajes)

Ramos	1981	1982	1983	1984	1985	1986	1987	1988	1989	1990
Poderes y Organos Autónomos	19.02	-13.46	17.15	27.66	5.37	3.53	17.78	10.94	4.44	15.79
Legislativo	20.58	-18.85	33.76	20.25	-3.41	1.75	7.95	-0.98	36.06	2.70
Judicial	18.11	-10.25	8.21	32.60	10.67	4.47	22.82	16.31	-7.70	23.20
Instituto Federal Electoral	-	-	-	-	-	-	-	-	-	-
Comisión Nacional de los Derechos Humanos	-	-	-	-	-	-	-	-	-	-
Administración Central	23.26	-4.99	-15.48	-0.57	-2.33	-10.74	-11.23	-12.80	2.28	3.85
Presidencia	12.84	11.49	-79.97	15.84	-23.87	23.01	8.12	7.50	-15.73	-9.50
Gobernación	37.42	-28.09	-34.81	58.23	-14.29	-30.14	11.24	16.21	7.62	29.01
Relaciones Exteriores	8.05	16.68	12.15	-9.20	-5.15	21.53	5.67	-19.39	11.40	-12.17
Hacienda y Crédito Público	19.12	-23.81	8.81	-29.72	-10.78	-4.06	-32.01	-9.45	-4.55	23.29
Defensa Nacional	47.10	-8.14	3.13	28.39	1.78	-5.68	-9.28	-5.50	4.90	5.85
Agricultura, Ganadería, Desarrollo Rural, Pesca y Alimentación ¹	14.91	-18.59	-32.62	-2.68	-7.78	-13.48	-16.50	-26.56	21.58	-9.83
Comunicaciones y Transportes	30.20	0.23	16.56	9.36	-10.23	-14.34	-2.87	-40.46	-13.59	-4.31
Economía ⁸	21.69	-5.84	-13.72	59.73	-16.92	-11.59	-23.31	-24.01	52.13	7.43
Educación Pública	24.78	3.30	-29.23	6.51	1.51	-6.34	-1.87	0.29	1.29	6.24
Salud	14.88	-1.68	-28.27	6.12	4.11	7.54	-1.66	3.36	-2.72	3.05
Marina	17.28	-5.92	2.03	12.19	31.58	-12.91	-2.31	13.60	-7.89	1.81
Trabajo y Previsión Social	114.06	-29.68	-59.53	18.35	-0.53	-8.47	-4.36	0.70	-2.27	3.56
Reforma Agraria	8.82	-25.30	2.77	-1.58	-18.97	-22.87	-7.38	-5.14	-23.74	14.42
Medio Ambiente y Recursos Naturales ²	45.25	-24.22	-21.10	-13.33	-6.47	-23.03	-37.47	-21.66	-10.23	-6.23
Procuraduría General de la República	22.26	-13.30	-17.96	16.60	6.42	6.76	-2.70	0.06	49.18	63.79
Energía ³	14.53	27.93	11.47	-26.39	0.96	-16.41	-22.75	-31.46	-21.13	-25.59
Aportaciones a la Seguridad Social	-	-	-40.91	26.52	11.44	1.56	44.10	10.68	10.19	10.87
Desarrollo Social ⁴	35.21	-36.61	-75.99	47.49	-26.94	17.19	-27.12	-18.54	-21.58	-0.71
Programación y Presupuesto	22.10	-10.50	-25.77	4.24	-6.46	-16.15	6.72	4.04	25.34	11.05
Turismo	13.86	-15.02	-37.04	1.37	-19.11	-23.54	6.25	-8.96	-37.65	71.45
Provisiones Salariales y Económicas ⁵	34.27	-66.47	8.67	-60.60	164.11	-70.52	-8.86	119.02	63.40	-16.73
Previsiones y Aportaciones para los Sistemas de Educación Básica, Normal Tecnológica y de Adultos	-	-	-	-	-	-	-	-	-	-
Superación de la Pobreza ⁶	-	-	-25.17	71.01	-12.10	11.40	-12.49	-29.23	-43.35	67.78
Función Pública ¹¹	-	-	-	0.85	-20.96	-20.41	-3.47	1.84	-27.70	5.15
Tribunales Agrarios	-	-	-	-	-	-	-	-	-	-
Tribunal Fiscal de la Federación	-	-	-	-	-	-	-	-	-	-
Aportaciones Federales a Entidades Federativas y Municipios ¹⁴	-	-	-	-	-	-	-	-	-	-
Seguridad Pública ⁷	-	-	-	-	-	-	-	-	-	-
Reconstrucción	-	-	-	-	-	n.s	n.s	-	-	-
Consejería Jurídica del Ejecutivo Federal ¹²	-	-	-	-	-	-	-	-	-	-
Consejo Nacional de Ciencia y Tecnología ¹³	-	-	-	-	-	-	-	-	-	-
GASTO PROGRAMABLE DEL GOBIERNO FEDERAL	23.25	-5.01	-15.39	-0.47	-2.30	-10.67	-11.06	-12.61	2.30	3.97
Transferencias y cuotas al ISSSTE	20.14	11.51	9.01	-6.81	-6.48	-13.93	-15.57	-27.50	5.50	-5.90

CUADRO IV
GASTO NETO DEVENGADO DEL SECTOR PÚBLICO PRESUPUESTARIO,
EN CLASIFICACIÓN ADMINISTRATIVA, 1981 - 2008
 (Variación Real Anual, Porcentajes)

Ramos	Continúa									
	1981	1982	1983	1984	1985	1986	1987	1988	1989	1990
Gasto Programable del Gobierno Federal sin Transferencias	23.99	-9.05	-22.71	2.22	-0.69	-9.48	-9.50	-7.81	1.49	6.57
Gasto Programable de Organismos y Empresas de Control Presupuestario Directo⁹	22.45	-9.74	-7.06	7.63	-10.47	-0.16	-3.95	-4.30	-10.55	1.54
Gasto Programable Devengado del Sector Público Presupuestario	23.12	-9.44	-13.93	5.50	-6.73	-3.95	-6.08	-5.60	-6.21	3.50
No programable	46.07	101.69	-1.74	-10.88	3.94	27.66	15.60	-10.49	-20.11	-12.10
Participaciones a Entidades Federativas	31.17	-12.95	25.07	-1.20	-6.64	-10.19	3.23	15.42	-4.86	11.26
Intereses y Comisiones ¹⁰	59.34	190.28	-5.72	-10.94	5.86	40.37	19.97	-13.98	-24.12	-18.60
Saneamiento Financiero	-	-	-	-	-	-	-	-	-	-
Erogaciones para los programas de apoyo a ahorradores y deudores de la banca	-	-	-	-	-	-	-	-	-	-
Adefas	37.39	-13.84	-0.46	-39.41	31.36	-20.09	-56.90	-7.83	76.60	25.71
Estimulos y otros	-	-	-	-	-	-	-	-	-27.26	254.57
Documentos en trámite	-	-	-41.84	-28.41	-28.15	-82.13	-15.08	-63.96	291.01	-87.40
Gasto Neto Devengado del Sector Público Presupuestario	27.73	16.07	-9.07	-1.56	-2.57	9.21	4.47	-8.23	-13.51	-4.07

A: Aprobado; n.s: No significativo; n.d. No disponible; - Recursos que se contabilizaron o se reasignaron en otros Ramos.

NOTA: Las sumas parciales y las variaciones pueden no coincidir debido al redondeo de las cifras.

¹ Hasta 1994 se denominó Agricultura y Recursos Hidráulicos; de 1995-2000 se denominó Agricultura, Ganadería y Desarrollo Rural; de 2001-2007 se denominó, Agricultura, Ganadería, Desarrollo Rural, Pesca y Alimentación.

² Hasta 1994 se denominó Pesca; de 1995-2000 se denomina Recursos Naturales y Pesca y a partir de 2001, se denomina Medio Ambiente y Recursos Naturales.

³ Hasta 1994 se denominó Energía, Minas e Industria Paraestatal, a partir de 1995 se denominó Energía.

⁴ Hasta 1991 se denominó Desarrollo Urbano y Ecología.

⁵ Hasta 1994 se denominó Erogaciones no sectorizables. Para los años 2000, 2001 y 2002 incluye PAFEF.

⁶ Hasta 1989 se le llamó Desarrollo Regional y hasta 1994 Solidaridad y Desarrollo Regional.

⁷ Hasta el año 2000 estaba integrada en el ramo de la Secretaría de Gobernación.

⁸ Hasta el año 2000 se denominó Secretaría de Comercio y Fomento Industrial, a partir de 2001 se denominó Economía.

⁹ En la Cuenta Pública 2001, se ajustó el Gasto Programable Ejercido de los Organismos bajo Control Presupuestario Directo para el ejercicio fiscal 2000 en menos 9,422.3 millones de pesos.

¹⁰ Incluye intereses de organismos de control directo.

¹¹ Hasta 2003 se denominó Secretaría de la Contraloría y Desarrollo administrativo, y a partir de 2004 se denominó Secretaría de la Función Pública.

¹² Se creó en 2002 como ramo 37 Consejería Jurídica del Ejecutivo Federal, que antes estaba en el ramo 2 Presidencia de República.

¹³ Se creó en 2003 el ramo 38 Consejo Nacional de Ciencia y Tecnología, que antes estaba en la Secretaría de Educación Pública.

¹⁴ En 2003 se creó el ramo 39 PAFEF, que entre 2000 y 2002 se presupuestó en el ramo 23. En 2007, los recursos de este ramo se integraron al Ramo 33 como Fondo.

Fuente: Elaborado por el Centro de Estudios de las Finanzas Públicas de la Cámara de Diputados, con información de la Cuenta de la Hacienda Pública Federal, 1980-2007, Presupuesto de Egresos de la Federación 2008, SHCP.

CUADRO IV
GASTO NETO DEVENGADO DEL SECTOR PÚBLICO PRESUPUESTARIO,
EN CLASIFICACIÓN ADMINISTRATIVA, 1981 - 2008
(Variación Real Anual, Porcentajes)

Ramos	Continúa									
	1991	1992	1993	1994	1995	1996	1997	1998	1999	2000
Poderes y Organos Autónomos	169.26	12.67	21.30	19.10	-40.48	15.19	51.64	-15.82	13.82	44.36
Legislativo	13.08	48.62	18.86	32.56	-18.05	10.06	15.27	2.72	16.34	4.24
Judicial	24.70	16.30	11.00	17.13	-18.28	9.50	32.16	14.98	24.31	26.17
Instituto Federal Electoral	-	1.81	28.89	15.78	-61.56	26.17	97.56	-45.01	-3.48	108.47
Comisión Nacional de los Derechos Humanos	-	-	-	-	-	-	-	-	-	-
Administración Central	5.69	9.26	12.88	17.04	-14.54	2.84	19.48	2.23	4.32	9.28
Presidencia	9.08	3.24	4.71	10.89	-7.76	26.83	22.27	-3.68	-6.58	5.71
Gobernación	-7.78	20.06	28.16	12.45	-3.70	14.11	12.04	8.78	-8.19	22.37
Relaciones Exteriores	10.30	-2.56	4.46	17.40	10.76	12.57	-6.63	-1.26	3.73	-1.58
Hacienda y Crédito Público	-39.55	34.83	19.54	15.35	2.63	-20.19	19.65	-17.56	10.62	10.27
Defensa Nacional	11.29	7.75	9.63	27.91	-24.53	7.37	2.27	-3.59	10.48	-1.09
Agricultura, Ganadería, Desarrollo Rural, Pesca y Alimentación ¹	15.69	19.31	-11.54	68.78	-18.47	-0.64	-8.07	-9.16	-17.88	4.67
Comunicaciones y Transportes	32.89	-6.89	19.92	34.82	-31.53	13.18	111.60	-60.82	-3.98	-7.72
Economía ⁸	-31.07	-8.80	28.05	-11.02	-87.83	-15.11	27.74	-16.89	3.23	7.55
Educación Pública	14.60	-31.78	6.81	10.81	-9.11	2.88	-5.22	5.13	0.87	4.39
Salud	19.45	9.05	5.62	8.84	-11.10	5.66	61.99	-47.15	-0.22	2.10
Marina	1.50	12.41	8.80	8.50	-12.52	9.87	18.52	6.52	-0.97	6.42
Trabajo y Previsión Social	9.71	-1.87	6.82	21.55	-5.32	4.57	86.63	-1.70	5.21	4.80
Reforma Agraria	1.66	134.76	27.29	-2.92	-39.72	63.56	-48.40	-20.51	-25.37	9.72
Medio Ambiente y Recursos Naturales ²	36.02	-14.86	-1.94	6.79	821.70	19.52	14.68	9.21	-4.75	-5.43
Procuraduría General de la República	12.42	5.84	45.32	21.38	-19.46	-2.88	12.28	15.45	1.01	-9.43
Energía ³	-61.35	-32.40	-52.41	13.95	582.30	-49.20	19.01	11.37	6.74	0.81
Aportaciones a la Seguridad Social	9.23	18.05	2.64	10.08	-9.49	15.65	53.01	44.85	14.53	13.78
Desarrollo Social ⁴	2.22	53.49	23.90	44.53	19.26	30.63	-7.55	-13.30	-4.28	32.21
Programación y Presupuesto	-1.06	-84.23	-	-	-	-	-	-	-	-
Turismo	8.19	27.32	4.72	-7.40	-29.92	10.57	1.61	-14.10	-35.42	44.55
Provisiones Salariales y Económicas ⁵	85.65	-31.58	3.77	31.98	-61.27	17.52	51.48	-49.32	-85.19	1,539.80
Previsiones y Aportaciones para los Sistemas de Educación Básica, Normal Tecnológica y de Adultos	-	-	37.98	14.80	-14.30	4.30	21.09	-86.77	1.10	3.28
Superación de la Pobreza ⁶	25.40	21.23	10.77	-0.40	-17.31	-6.54	-10.70	-74.24	1.71	-
Función Pública ¹¹	17.55	11.73	9.38	24.92	7.66	42.26	41.48	-7.22	-0.89	6.76
Tribunales Agrarios	-	-	83.75	25.53	-21.74	-15.51	0.73	16.68	11.06	7.50
Tribunal Fiscal de la Federación	-	-	-	-	-	44.09	32.41	17.39	30.26	29.98
Aportaciones Federales a Entidades Federativas y Municipios ¹⁴	-	-	-	-	-	-	-	-	15.19	6.54
Seguridad Pública ⁷	-	-	-	-	-	-	-	-	-	-
Reconstrucción	-	-	-	-	-	-	-	-	-	-
Consejería Jurídica del Ejecutivo Federal ¹²	-	-	-	-	-	-	-	-	-	-
Consejo Nacional de Ciencia y Tecnología ¹³	-	-	-	-	-	-	-	-	-	-
GASTO PROGRAMABLE DEL GOBIERNO FEDERAL	7.53	9.35	13.12	17.11	-15.36	3.12	20.28	1.66	4.57	10.27
Transferencias y cuotas al ISSSTE	-28.54	3.46	24.89	9.05	2.84	-6.71	65.28	-6.15	2.23	3.56

CUADRO IV
GASTO NETO DEVENGADO DEL SECTOR PÚBLICO PRESUPUESTARIO,
EN CLASIFICACIÓN ADMINISTRATIVA, 1981 - 2008
 (Variación Real Anual, Porcentajes)

Ramos	Continúa									
	1991	1992	1993	1994	1995	1996	1997	1998	1999	2000
Gasto Programable del Gobierno Federal sin Transferencias	15.93	10.20	11.54	18.32	-17.89	4.83	13.31	3.43	5.05	11.61
Gasto Programable de Organismos y Empresas de Control Presupuestario Directo⁹	-5.71	-0.64	0.74	3.81	-12.89	7.80	9.03	-6.81	0.26	1.72
Gasto Programable Devengado del Sector Público Presupuestario	2.99	4.26	5.90	11.12	-15.57	6.25	11.23	-1.44	2.90	7.27
No programable	-31.83	-11.03	-10.23	-9.12	29.24	1.01	5.16	-12.49	17.68	11.11
Participaciones a Entidades Federativas	1.66	6.40	4.61	4.67	-14.05	10.32	13.38	4.13	7.61	12.96
Intereses y Comisiones ¹⁰	-43.57	-22.23	-25.26	-9.31	43.25	-0.69	-19.86	1.90	23.04	-10.43
Saneamiento Financiero	-	-	-	-	-	4.53	64.91	-77.98	-86.27	-
Erogaciones para los programas de apoyo a ahorradores y deudores de la banca	-	-	-	-	-	-	-	-	-	143.23
Adefas	-10.02	2.89	35.36	-73.87	163.57	-58.64	124.91	-31.26	-18.16	10.99
Estímulos y otros	87.66	26.23	-23.25	-88.47	-82.56	-	-	-	-	-
Documentos en trámite	-81.27	333.19	-90.38	1,910.62	-	-	-	-	-	-
Gasto Neto Devengado del Sector Público Presupuestario	-12.49	-1.03	0.88	5.51	-4.88	4.55	9.33	-4.77	6.99	8.44

A: Aprobado; n.s: No significativo; n.d. No disponible; - Recursos que se contabilizaron o se reasignaron en otros Ramos.

NOTA: Las sumas parciales y las variaciones pueden no coincidir debido al redondeo de las cifras.

¹ Hasta 1994 se denominó Agricultura y Recursos Hidráulicos; de 1995-2000 se denominó Agricultura, Ganadería y Desarrollo Rural; de 2001-2007 se denominó, Agricultura, Ganadería, Desarrollo Rural, Pesca y Alimentación.

² Hasta 1994 se denominó Pesca; de 1995-2000 se denomina Recursos Naturales y Pesca y a partir de 2001, se denomina Medio Ambiente y Recursos Naturales.

³ Hasta 1994 se denominó Energía, Minas e Industria Paraestatal, a partir de 1995 se denominó Energía.

⁴ Hasta 1991 se denominó Desarrollo Urbano y Ecología

⁵ Hasta 1994 se denominó Erogaciones no sectorizables. Para los años 2000, 2001 y 2002 incluye PAFEF.

⁶ Hasta 1989 se le llamó Desarrollo Regional y hasta 1994 Solidaridad y Desarrollo Regional.

⁷ Hasta el año 2000 estaba integrada en el ramo de la Secretaría de Gobernación.

⁸ Hasta el año 2000 se denominó Secretaría de Comercio y Fomento Industrial, a partir de 2001 se denominó Economía.

⁹ En la Cuenta Pública 2001, se ajustó el Gasto Programable Ejercido de los Organismos bajo Control Presupuestario Directo para el ejercicio fiscal 2000 en menos 9,422.3 millones de pesos.

¹⁰ Incluye intereses de organismos de control directo.

¹¹ Hasta 2003 se denominó Secretaría de la Contraloría y Desarrollo administrativo, y a partir de 2004 se denominó Secretaría de la Función Pública.

¹² Se creó en 2002 como ramo 37 Consejería Jurídica del Ejecutivo Federal, que antes estaba en el ramo 2 Presidencia de República.

¹³ Se creó en 2003 el ramo 38 Consejo Nacional de Ciencia y Tecnología, que antes estaba en la Secretaría de Educación Pública.

¹⁴ En 2003 se creó el ramo 39 PAFEF, que entre 2000 y 2002 se presupuestó en el ramo 23. En 2007, los recursos de este ramo se integraron al Ramo 33 como Fondo.

Fuente: Elaborado por el Centro de Estudios de las Finanzas Públicas de la Cámara de Diputados, con información de la Cuenta de la Hacienda Pública Federal, 1980-2007, Presupuesto de Egresos de la Federación 2008, SHCP.

**CUADRO IV
GASTO NETO DEVENGADO DEL SECTOR PÚBLICO PRESUPUESTARIO,
EN CLASIFICACIÓN ADMINISTRATIVA, 1981 - 2008**

(Variación Real Anual, Porcentajes)

Ramos	2001	2002	2003	2004	2005	2006	2007	2008 A	Concluye
Poderes y Organos Autónomos	3.74	3.72	21.08	-17.23	6.32	20.37	-9.64	12.17	
Legislativo	10.01	4.38	4.40	-8.37	9.94	12.00	-0.58	12.10	
Judicial	38.47	3.53	6.96	1.32	4.68	5.97	2.24	14.86	
Instituto Federal Electoral	-39.76	3.32	72.84	-53.08	8.47	78.52	-39.52	4.11	
Comisión Nacional de los Derechos Humanos	29.40	8.62	16.28	3.06	6.23	13.79	-7.55	2.63	
Administración Central	2.64	11.11	2.91	2.88	7.97	8.12	13.35	-7.77	
Presidencia	7.21	-10.67	-6.21	-7.65	-3.44	19.14	-13.17	-10.09	
Gobernación	-54.58	11.41	-12.47	-6.54	12.38	8.17	-13.98	10.21	
Relaciones Exteriores	2.51	-3.03	9.56	8.96	-7.60	6.84	18.16	-27.45	
Hacienda y Crédito Público	-1.07	177.07	-49.42	-34.53	9.91	16.84	-6.03	-5.66	
Defensa Nacional	-0.11	-4.10	-1.33	-8.25	0.45	2.26	22.63	-1.74	
Agricultura, Ganadería, Desarrollo Rural, Pesca y Alimentación ¹	23.84	-1.04	7.89	-3.89	5.81	0.92	13.45	8.63	
Comunicaciones y Transportes	-14.43	30.34	7.84	-7.17	41.14	-6.63	75.38	-24.54	
Economía ⁸	71.27	16.44	0.03	-13.64	-1.78	40.26	5.02	1.73	
Educación Pública	4.20	6.98	-3.01	3.36	3.17	5.80	8.42	-1.66	
Salud	5.21	3.89	0.39	0.60	34.84	18.03	23.93	25.78	
Marina	-0.43	-10.37	-0.12	-10.49	2.12	0.47	17.90	5.90	
Trabajo y Previsión Social	-6.33	-7.06	-10.32	-6.21	2.25	-4.18	-8.78	4.47	
Reforma Agraria	3.68	6.63	27.64	29.60	-14.39	10.71	4.91	7.98	
Medio Ambiente y Recursos Naturales ²	-15.74	5.42	14.56	-4.20	21.07	13.91	37.16	-8.48	
Procuraduría General de la República	16.75	19.92	-4.25	-3.62	-4.57	12.07	3.19	-5.06	
Energía ³	7.80	-5.83	44.44	151.43	22.26	-0.52	-43.23	-26.51	
Aportaciones a la Seguridad Social	-2.45	7.56	5.81	3.79	8.78	9.78	18.64	-13.26	
Desarrollo Social ⁴	-5.91	25.91	-7.20	9.14	-2.36	20.85	39.53	21.95	
Programación y Presupuesto	-	-	-	-	-	-	-	-	
Turismo	38.76	18.74	7.40	1.90	0.51	-26.30	49.58	5.19	
Provisiones Salariales y Económicas ⁵	-34.33	11.02	22.23	-19.85	17.11	91.82	160.89	-63.49	
Previsiones y Aportaciones para los Sistemas de Educación Básica, Normal Tecnológica y de Adultos	2.16	-0.96	3.84	-10.76	8.68	4.05	0.34	85.87	
Superación de la Pobreza ⁶	-	-	-	-	-	-	-	-	
Función Pública ¹¹	-1.87	0.03	-4.07	-0.92	0.98	4.44	21.84	-27.23	
Tribunales Agrarios	1.15	3.05	-6.46	9.22	-11.34	-3.59	17.61	25.56	
Tribunal Fiscal de la Federación	1.92	9.19	-0.51	-2.03	12.06	4.57	2.15	-0.52	
Aportaciones Federales a Entidades Federativas y Municipios ¹⁴	8.91	0.96	13.54	3.08	3.44	4.26	-5.72	-0.27	
Seguridad Pública ⁷	-	15.84	-9.74	-4.82	3.37	19.07	96.84	7.66	
Reconstrucción	-	-	-	-	-	-	-	-	
Consejería Jurídica del Ejecutivo Federal ¹²	-	-	8.35	13.69	3.48	13.20	-13.91	1.46	
Consejo Nacional de Ciencia y Tecnología ¹³	-	-	-	-8.79	-3.11	3.72	2.34	25.70	
GASTO PROGRAMABLE DEL GOBIERNO FEDERAL	2.68	10.83	3.54	2.06	7.92	8.52	12.52	-7.19	
Transferencias y cuotas al ISSSTE	5.21	5.96	9.16	25.50	14.46	2.70	-1.23	-14.45	

CUADRO IV
GASTO NETO DEVENGADO DEL SECTOR PÚBLICO PRESUPUESTARIO,
EN CLASIFICACIÓN ADMINISTRATIVA, 1981 - 2008
 (Variación Real Anual, Porcentajes)

Ramos	2001	2002	2003	2004	2005	2006	2007	2008 A	Concluye
Gasto Programable del Gobierno Federal sin Transferencias	2.22	11.76	2.53	-2.45	6.30	10.07	15.94	-5.66	
Gasto Programable de Organismos y Empresas de Control Presupuestario Directo⁹	5.29	1.99	11.29	2.20	4.52	5.96	3.69	-2.18	
Gasto Programable Devengado del Sector Público Presupuestario	3.50	7.63	6.04	-0.49	5.53	8.31	10.81	-4.30	
No programable	-5.03	-2.81	-2.53	3.27	0.12	14.23	-5.01	9.69	
Participaciones a Entidades Federativas	4.41	2.03	-3.45	-0.81	10.20	13.07	-2.11	15.78	
Intereses y Comisiones ¹⁰	-0.37	-15.22	9.91	-5.97	6.98	10.81	-3.35	7.30	
Sanearamiento Financiero	-	-	-	-	-	-	-	-	
Erogaciones para los programas de apoyo a ahorradores y deudores de la banca	-37.81	3.19	-36.30	37.60	-42.09	34.62	-29.69	3.07	
Adefas	-45.84	127.28	-1.41	107.91	-56.23	43.19	-22.70	-74.17	
Estímulos y otros	-	-	-	-	-	-	-	-	
Documentos en trámite	-	-	-	-	-	-	-	-	
Gasto Neto Devengado del Sector Público Presupuestario	0.83	4.56	3.70	0.47	4.10	9.81	6.63	-1.01	

A: Aprobado; n.s: No significativo; n.d. No disponible; - Recursos que se contabilizaron o se reasignaron en otros Ramos.

NOTA: Las sumas parciales y las variaciones pueden no coincidir debido al redondeo de las cifras.

¹ Hasta 1994 se denominó Agricultura y Recursos Hidráulicos; de 1995-2000 se denominó Agricultura, Ganadería y Desarrollo Rural; de 2001-2007 se denominó, Agricultura, Ganadería, Desarrollo Rural, Pesca y Alimentación.

² Hasta 1994 se denominó Pesca; de 1995-2000 se denomina Recursos Naturales y Pesca y a partir de 2001, se denomina Medio Ambiente y Recursos Naturales.

³ Hasta 1994 se denominó Energía, Minas e Industria Paraestatal, a partir de 1995 se denominó Energía.

⁴ Hasta 1991 se denominó Desarrollo Urbano y Ecología

⁵ Hasta 1994 se denominó Erogaciones no sectorizables. Para los años 2000, 2001 y 2002 incluye PAFEF.

⁶ Hasta 1989 se le llamó Desarrollo Regional y hasta 1994 Solidaridad y Desarrollo Regional.

⁷ Hasta el año 2000 estaba integrada en el ramo de la Secretaría de Gobernación

⁸ Hasta el año 2000 se denominó Secretaría de Comercio y Fomento Industrial, a partir de 2001 se denominó Economía.

⁹ En la Cuenta Pública 2001, se ajustó el Gasto Programable Ejercido de los Organismos bajo Control Presupuestario Directo para el ejercicio fiscal 2000 en menos 9,422.3 mdp.

¹⁰ Incluye intereses de organismos de control directo.

¹¹ Hasta 2003 se denominó Secretaría de la Contraloría y Desarrollo administrativo, y a partir de 2004 se denominó Secretaría de la Función Pública.

¹² Se creó en 2002 como ramo 37 Consejería Jurídica del Ejecutivo Federal, que antes estaba en el ramo 2 Presidencia de Republica.

¹³ Se creó en 2003 el ramo 38 Consejo Nacional de Ciencia y Tecnología, que antes estaba en la Secretaría de Educación Pública.

¹⁴ En 2003 se creó el ramo 39 PAFEF, que entre 2000 y 2002 se presupuestó en el ramo 23. En 2007, los recursos de este ramo se integraron al Ramo 33 como Fondo.

Fuente: Elaborado por el Centro de Estudios de las Finanzas Públicas de la Cámara de Diputados, con información de la Cuenta de la Hacienda Pública Federal, 1980-2007, Presupuesto de Egresos de la Federación 2008, SHCP.

CUADRO V
ESTRUCTURA DEL GASTO NETO DEVENGADO DEL SECTOR PÚBLICO PRESUPUESTARIO, EN CLASIFICACIÓN ADMINISTRATIVA, 1980-2008
 (Porcentajes)

Ramos	1980	1981	1982	1983	1984	1985	1986	1987	1988	1989	1990
Poderes y Organos Autónomos	0.13	0.12	0.09	0.12	0.15	0.16	0.16	0.18	0.21	0.26	0.31
Legislativo	0.05	0.05	0.03	0.05	0.06	0.06	0.05	0.05	0.06	0.09	0.10
Judicial	0.08	0.08	0.06	0.07	0.09	0.11	0.10	0.12	0.15	0.16	0.21
Instituto Federal Electoral	-	-	-	-	-	-	-	-	-	-	-
Comisión Nacional de los Derechos Humanos	-	-	-	-	-	-	-	-	-	-	-
Administración Central	43.32	41.80	34.22	31.81	32.13	32.20	26.32	22.36	21.25	25.13	27.21
Presidencia	0.34	0.30	0.29	0.06	0.07	0.06	0.07	0.07	0.08	0.08	0.07
Gobernación	0.34	0.37	0.23	0.16	0.26	0.23	0.15	0.16	0.20	0.25	0.34
Relaciones Exteriores	0.18	0.15	0.15	0.19	0.17	0.17	0.19	0.19	0.17	0.21	0.20
Hacienda y Crédito Público	4.71	4.39	2.88	3.45	2.46	2.25	1.98	1.29	1.27	1.40	1.80
Defensa Nacional	0.87	1.00	0.79	0.90	1.17	1.22	1.06	0.92	0.94	1.15	1.26
Agricultura, Ganadería, Desarrollo Rural, Pesca y Alimentación ¹	6.27	5.64	3.96	2.93	2.90	2.74	2.17	1.74	1.39	1.95	1.84
Comunicaciones y Transportes	2.76	2.81	2.43	3.11	3.46	3.18	2.50	2.32	1.51	1.51	1.50
Economía ⁸	2.84	2.71	2.19	2.08	3.38	2.88	2.33	1.71	1.42	2.49	2.79
Educación Pública	9.64	9.42	8.38	6.52	7.06	7.35	6.31	5.92	6.47	7.58	8.40
Salud	1.35	1.22	1.03	0.81	0.88	0.94	0.92	0.87	0.98	1.10	1.18
Marina	0.32	0.30	0.24	0.27	0.31	0.42	0.33	0.31	0.38	0.41	0.43
Trabajo y Previsión Social	0.18	0.30	0.18	0.08	0.10	0.10	0.08	0.08	0.08	0.09	0.10
Reforma Agraria	0.45	0.38	0.25	0.28	0.28	0.23	0.16	0.14	0.15	0.13	0.16
Medio Ambiente y Recursos Naturales ²	0.44	0.50	0.33	0.28	0.25	0.24	0.17	0.10	0.09	0.09	0.09
Procuraduría General de la República	0.08	0.08	0.06	0.05	0.06	0.07	0.07	0.06	0.07	0.12	0.20
Energía ³	5.59	5.01	5.52	6.77	5.06	5.25	4.02	2.97	2.22	2.02	1.57
Aportaciones a la Seguridad Social	-	-	0.80	0.52	0.67	0.76	0.71	0.98	1.18	1.51	1.74
Desarrollo Social ⁴	2.50	2.65	1.45	0.38	0.57	0.43	0.46	0.32	0.29	0.26	0.27
Programación y Presupuesto	0.53	0.51	0.39	0.32	0.34	0.32	0.25	0.25	0.29	0.42	0.48
Turismo	0.31	0.28	0.20	0.14	0.14	0.12	0.08	0.09	0.08	0.06	0.11
Provisiones Salariales y Económicas ⁵	3.61	3.80	1.10	1.31	0.52	1.42	0.38	0.33	0.80	1.51	1.31
Previsiones y Aportaciones para los Sistemas de Educación Básica, Normal Tecnológica y de Adultos	-	-	-	-	-	-	-	-	-	-	-
Superación de la Pobreza ⁶	-	-	1.37	1.13	1.96	1.77	1.80	1.51	1.16	0.76	1.33
Función Pública ¹¹	-	-	-	0.05	0.05	0.04	0.03	0.03	0.03	0.02	0.03
Tribunales Agrarios	-	-	-	-	-	-	-	-	-	-	-
Tribunal Fiscal de la Federación	-	-	-	-	-	-	-	-	-	-	-
Aportaciones Federales a Entidades Federativas y Municipios ¹⁴	-	-	-	-	-	-	-	-	-	-	-
Seguridad Pública ⁷	-	-	-	-	-	-	-	-	-	-	-
Reconstrucción	-	-	-	-	-	-	0.10	n.s	-	-	-
Consejería Jurídica del Ejecutivo Federal ¹²	-	-	-	-	-	-	-	-	-	-	-
Consejo Nacional de Ciencia y Tecnología ¹³	-	-	-	-	-	-	-	-	-	-	-
GASTO PROGRAMABLE DEL GOBIERNO FEDERAL	43.45	41.92	34.31	31.92	32.28	32.37	26.48	22.54	21.46	25.39	27.51
Transferencias y cuotas al ISSSTE	8.77	8.25	7.92	9.50	8.99	8.63	6.80	5.50	4.34	5.30	5.20
Gasto Programable del Gobierno Federal sin Transferencias	34.69	33.68	26.39	22.43	23.29	23.74	19.68	17.04	17.12	20.09	22.32

CUADRO V
ESTRUCTURA DEL GASTO NETO DEVENGADO DEL SECTOR PÚBLICO PRESUPUESTARIO, EN CLASIFICACIÓN ADMINISTRATIVA, 1980-2008
 (Porcentajes)

Ramos	1980	1981	1982	1983	1984	1985	1986	1987	1988	1989	1990
Gasto Programable de Organismos y Empresas de Control Presupuestario Directo⁹	45.24	43.37	33.73	34.47	37.69	34.64	31.66	29.11	30.36	31.40	33.23
Gasto Programable Devengado del Sector Público Presupuestario	79.93	77.05	60.12	56.90	60.98	58.37	51.34	46.16	47.48	51.49	55.55
No programable	20.07	22.95	39.88	43.10	39.02	41.63	48.66	53.84	52.52	48.51	44.45
Participaciones a Entidades Federativas	7.41	7.61	5.71	7.85	7.88	7.55	6.21	6.14	7.72	8.49	9.85
Intereses y Comisiones ¹⁰	10.04	12.52	31.31	32.46	29.37	31.91	41.02	47.10	44.15	38.73	32.86
Saneamiento Financiero	-	-	-	-	-	-	-	-	-	-	-
Erogaciones para los programas de apoyo a ahorradores y deudores de la banca	-	-	-	-	-	-	-	-	-	-	-
Adefas	2.62	2.82	2.10	2.29	1.41	1.90	1.39	0.57	0.58	1.18	1.54
Estimulos y otros	-	-	-	-	-	-	-	-	0.06	0.05	0.19
Documentos en trámite	-	-	0.77	0.49	0.36	0.26	0.04	0.04	0.01	0.06	0.01
Gasto Neto Devengado del Sector Público Presupuestario	100.00	100.00	100.00	100.00	100.00	100.00	100.00	100.00	100.00	100.00	100.00

A: Aprobado; n.s: No significativo; n.d. No disponible; - Recursos que se contabilizaron o se reasignaron en otros Ramos.

NOTA: Las sumas parciales y las variaciones pueden no coincidir debido al redondeo de las cifras.

¹ Hasta 1994 se denominó Agricultura y Recursos Hidráulicos; de 1995-2000 se denominó Agricultura, Ganadería y Desarrollo Rural; de 2001-2006 se denominó Agricultura, Ganadería, Desarrollo Rural, Pesca y Alimentación.

² Hasta 1994 se denominó Pesca; de 1995-2000, se denominó Recursos Naturales y Pesca, y a partir de 2001 se denominó Medio Ambiente y Recursos Naturales.

³ Hasta 1994 se denominó Energía, Minas e Industria Paraestatal, a partir de 1995 se denominó Energía.

⁴ Hasta 1991 se denominó Desarrollo Urbano y Ecología.

⁵ Hasta 1994 se denominó Erogaciones no sectorizables. Para los años 2000, 2001 y 2002 incluye PAFEF.

⁶ Hasta 1989 se le llamó Desarrollo Regional y hasta 1994 Solidaridad y Desarrollo Regional.

⁷ Hasta el año 2000 estaba integrada en el ramo de la Secretaría de Gobernación.

⁸ Hasta el año 2000 se denominó Secretaría de Comercio y Fomento Industrial, a partir de 2001 se denominó Economía.

⁹ En la Cuenta Pública 2001 se ajustó el Gasto Programable Ejercido de los Organismos bajo Control Presupuestario Directo para el ejercicio fiscal 2000 en menos 9,422.3 millones de pesos.

¹⁰ Incluye intereses de organismos de control directo.

¹¹ Hasta 2003 se denominó Secretaría de la Contraloría y Desarrollo administrativo, y a partir de 2004 se denominó Secretaría de la Función Pública.

¹² Se creó en 2002 como ramo 37 Consejería Jurídica del Ejecutivo Federal, antes estaba en el ramo 2 Presidencia de Republica.

¹³ Se creó en 2003 el ramo 38 Consejo Nacional de Ciencia y Tecnología, que antes estaba en la Secretaría de Educación Pública.

¹⁴ En 2003 se creó el ramo 39 PAFEF, que entre 2000 y 2002 se presupuestó en el ramo 23. En 2007, los recursos de este ramo se integraron al Ramo 33 como Fondo.

Fuente: Elaborado por el **Centro de Estudios de las Finanzas Públicas de la Cámara de Diputados**, con información de la Cuenta de la Hacienda Pública Federal, 1980-2007, Presupuesto de Egresos de la Federación 2008, SHCP.

CUADRO V
ESTRUCTURA DEL GASTO NETO DEVENGADO DEL SECTOR PÚBLICO PRESUPUESTARIO, EN CLASIFICACIÓN ADMINISTRATIVA, 1980-2008
 (Porcentajes)

Ramos	Continúa									
	1991	1992	1993	1994	1995	1996	1997	1998	1999	2000
Poderes y Organos Autónomos	0.95	1.08	1.30	1.47	0.92	1.01	1.41	1.24	1.32	1.76
Legislativo	0.13	0.19	0.23	0.29	0.25	0.26	0.27	0.29	0.32	0.31
Judicial	0.30	0.35	0.39	0.43	0.37	0.39	0.47	0.57	0.66	0.76
Instituto Federal Electoral	0.52	0.54	0.69	0.76	0.31	0.37	0.67	0.39	0.35	0.67
Comisión Nacional de los Derechos Humanos	-	-	-	-	-	-	-	-	-	0.02
Administración Central	32.86	36.27	40.59	45.02	40.45	39.79	43.48	46.68	45.52	45.87
Presidencia	0.09	0.09	0.10	0.10	0.10	0.12	0.14	0.14	0.12	0.12
Gobernación	0.35	0.43	0.55	0.58	0.59	0.64	0.66	0.75	0.65	0.73
Relaciones Exteriores	0.25	0.24	0.25	0.28	0.33	0.35	0.30	0.31	0.30	0.27
Hacienda y Crédito Público	1.25	1.70	2.01	2.20	2.37	1.81	1.98	1.72	1.77	1.80
Defensa Nacional	1.61	1.75	1.90	2.31	1.83	1.88	1.76	1.78	1.84	1.68
Agricultura, Ganadería, Desarrollo Rural, Pesca y Alimentación ¹	2.43	2.93	2.57	4.11	3.52	3.35	2.81	2.68	2.06	1.99
Comunicaciones y Transportes	2.28	2.14	2.55	3.26	2.35	2.54	4.91	2.02	1.81	1.54
Economía ⁸	2.20	2.03	2.57	2.17	0.28	0.23	0.26	0.23	0.22	0.22
Educación Pública	11.00	7.58	8.02	8.43	8.05	7.92	6.87	7.58	7.15	6.88
Salud	1.61	1.78	1.86	1.92	1.79	1.81	2.68	1.49	1.39	1.31
Marina	0.50	0.57	0.62	0.63	0.58	0.61	0.66	0.74	0.69	0.68
Trabajo y Previsión Social	0.13	0.13	0.13	0.15	0.15	0.15	0.26	0.27	0.27	0.26
Reforma Agraria	0.18	0.43	0.55	0.50	0.32	0.50	0.24	0.20	0.14	0.14
Medio Ambiente y Recursos Naturales ²	0.14	0.12	0.11	0.12	1.12	1.28	1.34	1.54	1.37	1.19
Procuraduría General de la República	0.26	0.28	0.40	0.46	0.39	0.36	0.37	0.45	0.42	0.35
Energía ³	0.69	0.47	0.22	0.24	1.73	0.84	0.91	1.07	1.07	0.99
Aportaciones a la Seguridad Social	2.17	2.59	2.64	2.75	2.62	2.90	4.05	6.17	6.60	6.93
Desarrollo Social ⁴	0.31	0.48	0.60	0.82	1.02	1.28	1.08	0.98	0.88	1.07
Programación y Presupuesto	0.55	0.09	-	-	-	-	-	-	-	-
Turismo	0.13	0.17	0.18	0.16	0.12	0.12	0.11	0.10	0.06	0.08
Provisiones Salariales y Económicas ⁵	2.78	1.92	1.98	2.47	1.01	1.13	1.57	0.83	0.12	1.75
Previsiones y Aportaciones para los Sistemas de Educación Básica, Normal Tecnológica y de Adultos	-	5.94	8.13	8.84	7.97	7.95	8.80	1.22	1.16	1.10
Superación de la Pobreza ⁶	1.91	2.34	2.57	2.42	2.11	1.88	1.54	0.42	0.40	-
Función Pública ¹¹	0.04	0.04	0.04	0.05	0.06	0.08	0.10	0.10	0.09	0.09
Tribunales Agrarios	-	0.02	0.04	0.05	0.04	0.03	0.03	0.03	0.04	0.04
Tribunal Fiscal de la Federación	-	-	-	-	0.02	0.02	0.03	0.03	0.04	0.05
Aportaciones Federales a Entidades Federativas y Municipios ¹⁴	-	-	-	-	-	-	-	13.81	14.87	14.61
Seguridad Pública ⁷	-	-	-	-	-	-	-	-	-	-
Reconstrucción	-	-	-	-	-	-	-	-	-	-
Consejería Jurídica del Ejecutivo Federal ¹²	-	-	-	-	-	-	-	-	-	-
Consejo Nacional de Ciencia y Tecnología ¹³	-	-	-	-	-	-	-	-	-	-
GASTO PROGRAMABLE DEL GOBIERNO FEDERAL	33.81	37.36	41.89	46.49	41.37	40.80	44.89	47.92	46.84	47.63
Transferencias y cuotas al ISSSTE	4.24	4.44	5.49	5.67	6.14	5.47	8.28	8.16	7.79	7.44
Gasto Programable del Gobierno Federal sin Transferencias	29.57	32.92	36.40	40.82	35.24	35.33	36.61	39.77	39.05	40.19

CUADRO V
ESTRUCTURA DEL GASTO NETO DEVENGADO DEL SECTOR PÚBLICO PRESUPUESTARIO, EN CLASIFICACIÓN ADMINISTRATIVA, 1980-2008
 (Porcentajes)

Ramos	1991	1992	1993	1994	1995	1996	1997	1998	1999	2000
Gasto Programable de Organismos y Empresas de Control Presupuestario Directo⁹	35.81	35.95	35.90	35.32	32.35	33.35	33.26	32.55	30.50	28.61
Gasto Programable Devengado del Sector Público Presupuestario	65.37	68.87	72.30	76.14	67.58	68.68	69.87	72.32	69.55	68.80
No programable	34.63	31.13	27.70	23.86	32.42	31.32	30.13	27.68	30.45	31.20
Participaciones a Entidades Federativas	11.44	12.30	12.75	12.65	11.43	12.06	12.51	13.68	13.76	14.33
Intereses y Comisiones ¹⁰	21.19	16.65	12.34	10.60	15.97	15.17	11.12	11.90	13.68	11.30
Saneamiento Financiero	-	-	-	-	3.49	3.49	5.26	1.22	0.16	-
Erogaciones para los programas de apoyo a ahorradores y deudores de la banca	-	-	-	-	-	-	-	-	2.17	4.87
Adefas	1.59	1.65	2.21	0.55	1.52	0.60	1.24	0.89	0.68	0.70
Estimulos y otros	0.41	0.52	0.39	0.04	0.01	-	n.s	-	-	-
Documentos en trámite	n.s.	0.01	n.s	0.01	-	-	-	-	-	-
Gasto Neto Devengado del Sector Público Presupuestario	100.00	100.00	100.00	100.00	100.00	100.00	100.00	100.00	100.00	100.00

A: Aprobado; n.s: No significativo; n.d. No disponible; - Recursos que se contabilizaron o se reasignaron en otros Ramos.

NOTA: Las sumas parciales y las variaciones pueden no coincidir debido al redondeo de las cifras.

¹ Hasta 1994 se denominó Agricultura y Recursos Hidráulicos; de 1995-2000 se denominó Agricultura, Ganadería y Desarrollo Rural; de 2001-2006 se denominó Agricultura, Ganadería, Desarrollo Rural, Pesca y Alimentación.

² Hasta 1994 se denominó Pesca; de 1995-2000, se denominó Recursos Naturales y Pesca, y a partir de 2001 se denominó Medio Ambiente y Recursos Naturales.

³ Hasta 1994 se denominó Energía, Minas e Industria Paraestatal, a partir de 1995 se denominó Energía.

⁴ Hasta 1991 se denominó Desarrollo Urbano y Ecología.

⁵ Hasta 1994 se denominó Erogaciones no sectorizables. Para los años 2000, 2001 y 2002 incluye PAFEF.

⁶ Hasta 1989 se le llamó Desarrollo Regional y hasta 1994 Solidaridad y Desarrollo Regional.

⁷ Hasta el año 2000 estaba integrada en el ramo de la Secretaría de Gobernación.

⁸ Hasta el año 2000 se denominó Secretaría de Comercio y Fomento Industrial, a partir de 2001 se denominó Economía.

⁹ En la Cuenta Pública 2001 se ajustó el Gasto Programable Ejercido de los Organismos bajo Control Presupuestario Directo para el ejercicio fiscal 2000 en menos 9,422.3 millones de pesos.

¹⁰ Incluye intereses de organismos de control directo.

¹¹ Hasta 2003 se denominó Secretaría de la Contraloría y Desarrollo administrativo, y a partir de 2004 se denominó Secretaría de la Función Pública.

¹² Se creó en 2002 como ramo 37 Consejería Jurídica del Ejecutivo Federal, antes estaba en el ramo 2 Presidencia de Republica.

¹³ Se creó en 2003 el ramo 38 Consejo Nacional de Ciencia y Tecnología, que antes estaba en la Secretaría de Educación Pública.

¹⁴ En 2003 se creó el ramo 39 PAFEF, que entre 2000 y 2002 se presupuestó en el ramo 23. En 2007, los recursos de este ramo se integraron al Ramo 33 como Fondo.

Fuente: Elaborado por el **Centro de Estudios de las Finanzas Públicas de la Cámara de Diputados**, con información de la Cuenta de la Hacienda Pública Federal, 1980-2007, Presupuesto de Egresos de la Federación 2008, SHCP.

CUADRO V
ESTRUCTURA DEL GASTO NETO DEVENGADO DEL SECTOR PÚBLICO PRESUPUESTARIO, EN CLASIFICACIÓN ADMINISTRATIVA, 1980-2008
 (Porcentajes) Concluye

Ramos	2001	2002	2003	2004	2005	2006	2007	2008 A
Poderes y Organos Autónomos	1.81	1.80	2.10	1.73	1.77	1.94	1.64	1.86
Legislativo	0.34	0.33	0.34	0.31	0.32	0.33	0.31	0.35
Judicial	1.05	1.04	1.07	1.08	1.09	1.05	1.01	1.17
Instituto Federal Electoral	0.40	0.39	0.66	0.31	0.32	0.52	0.29	0.31
Comisión Nacional de los Derechos Humanos	0.03	0.03	0.03	0.04	0.04	0.04	0.03	0.03
Administración Central	46.69	49.62	49.24	50.42	52.29	51.49	54.73	50.99
Presidencia	0.12	0.11	0.10	0.09	0.08	0.09	0.07	0.07
Gobernación	0.33	0.35	0.30	0.27	0.30	0.29	0.24	0.26
Relaciones Exteriores	0.28	0.26	0.27	0.30	0.26	0.26	0.28	0.21
Hacienda y Crédito Público	1.77	4.69	2.29	1.49	1.57	1.67	1.48	1.41
Defensa Nacional	1.66	1.52	1.45	1.32	1.28	1.19	1.37	1.36
Agricultura, Ganadería, Desarrollo Rural, Pesca y Alimentación ¹	2.44	2.31	2.40	2.30	2.34	2.15	2.29	2.51
Comunicaciones y Transportes	1.31	1.63	1.70	1.57	2.13	1.81	2.98	2.27
Economía ⁸	0.37	0.42	0.40	0.34	0.33	0.42	0.41	0.42
Educación Pública	7.11	7.28	6.81	7.00	6.94	6.69	6.80	6.75
Salud	1.36	1.36	1.31	1.31	1.70	1.83	2.13	2.70
Marina	0.67	0.57	0.55	0.49	0.48	0.44	0.49	0.52
Trabajo y Previsión Social	0.24	0.21	0.18	0.17	0.17	0.15	0.13	0.13
Reforma Agraria	0.14	0.15	0.18	0.23	0.19	0.19	0.19	0.21
Medio Ambiente y Recursos Naturales ²	1.00	1.01	1.11	1.06	1.23	1.28	1.64	1.52
Procuraduría General de la República	0.41	0.47	0.43	0.42	0.38	0.39	0.38	0.36
Energía ³	1.06	0.96	1.33	3.33	3.91	3.54	1.89	1.40
Aportaciones a la Seguridad Social	6.70	6.89	7.04	7.27	7.59	7.59	8.45	7.40
Desarrollo Social ⁴	1.00	1.21	1.08	1.17	1.10	1.21	1.58	1.95
Programación y Presupuesto	-	-	-	-	-	-	-	-
Turismo	0.11	0.13	0.13	0.14	0.13	0.09	0.12	0.13
Provisiones Salariales y Económicas ⁵	1.14	1.21	1.42	1.14	1.28	2.23	5.46	2.01
Previsiones y Aportaciones para los Sistemas de Educación Básica, Normal Tecnológica y de Adultos	1.12	1.06	1.06	0.94	0.98	0.93	0.87	1.64
Superación de la Pobreza ⁶	-	-	-	-	-	-	-	-
Función Pública ¹¹	0.09	0.08	0.08	0.08	0.07	0.07	0.08	0.06
Tribunales Agrarios	0.04	0.04	0.03	0.03	0.03	0.03	0.03	0.04
Tribunal Fiscal de la Federación	0.05	0.05	0.05	0.05	0.05	0.05	0.05	0.05
Aportaciones Federales a Entidades Federativas y Municipios ¹⁴	15.78	15.24	16.68	17.12	17.01	16.15	14.28	14.38
Seguridad Pública ⁷	0.39	0.43	0.37	0.35	0.35	0.38	0.71	0.77
Reconstrucción	-	-	-	-	-	-	-	-
Consejería Jurídica del Ejecutivo Federal ¹²	-	n.s	n.s	n.s	n.s	n.s	n.s	n.s
Consejo Nacional de Ciencia y Tecnología ¹³	-	-	0.48	0.43	0.40	0.38	0.36	0.46
GASTO PROGRAMABLE DEL GOBIERNO FEDERAL	48.51	51.42	51.34	52.15	54.06	53.43	56.37	52.85
Transferencias y cuotas al ISSSTE	7.77	7.87	8.28	10.35	11.38	10.64	9.86	8.52
Gasto Programable del Gobierno Federal sin Transferencias	40.74	43.55	43.05	41.80	42.68	42.78	46.52	44.33

CUADRO V
ESTRUCTURA DEL GASTO NETO DEVENGADO DEL SECTOR PÚBLICO PRESUPUESTARIO, EN CLASIFICACIÓN ADMINISTRATIVA, 1980-2008
 (Porcentajes) Concluye

Ramos	2001	2002	2003	2004	2005	2006	2007	2008 A
Gasto Programable de Organismos y Empresas de Control Presupuestario Directo⁹	29.88	29.14	31.27	31.81	31.94	30.82	29.97	29.61
Gasto Programable Devengado del Sector Público Presupuestario	70.62	72.69	74.33	73.61	74.62	73.60	76.48	73.94
No programable	29.38	27.31	25.67	26.39	25.38	26.40	23.52	26.06
Participaciones a Entidades Federativas	14.84	14.48	13.48	13.31	14.09	14.50	13.32	15.57
Intereses y Comisiones ¹⁰	11.17	9.05	9.60	8.98	9.23	9.31	8.44	9.15
Saneamiento Financiero	-	-	-	-	-	-	-	-
Erogaciones para los programas de apoyo a ahorradores y deudores de la banca	3.00	2.96	1.82	2.49	1.39	1.70	1.12	1.17
Adefas	0.38	0.82	0.78	1.61	0.67	0.88	0.64	0.17
Estímulos y otros	-	-	-	-	-	-	-	-
Documentos en trámite	-	-	-	-	-	-	-	-
Gasto Neto Devengado del Sector Público Presupuestario	100.00	100.00	100.00	100.00	100.00	100.00	100.00	100.00

A: Aprobado; n.s: No significativo; n.d. No disponible; - Recursos que se contabilizaron o se reasignaron en otros Ramos.

NOTA: Las sumas parciales y las variaciones pueden no coincidir debido al redondeo de las cifras.

¹ Hasta 1994 se denominó Agricultura y Recursos Hidráulicos; de 1995-2000 se denominó Agricultura, Ganadería y Desarrollo Rural; de 2001-2006 se denominó Agricultura, Ganadería, Desarrollo Rural, Pesca y Alimentación.

² Hasta 1994 se denominó Pesca; de 1995-2000, se denominó Recursos Naturales y Pesca, y a partir de 2001 se denominó Medio Ambiente y Recursos Naturales.

³ Hasta 1994 se denominó Energía, Minas e Industria Paraestatal, a partir de 1995 se denominó Energía.

⁴ Hasta 1991 se denominó Desarrollo Urbano y Ecología

⁵ Hasta 1994 se denominó Erogaciones no sectorizables. Para los años 2000, 2001 y 2002 incluye PAFEF.

⁶ Hasta 1989 se le llamó Desarrollo Regional y hasta 1994 Solidaridad y Desarrollo Regional.

⁷ Hasta el año 2000 estaba integrada en el ramo de la Secretaría de Gobernación

⁸ Hasta el año 2000 se denominó Secretaría de Comercio y Fomento Industrial, a partir de 2001 se denominó Economía.

⁹ En la Cuenta Pública 2001 se ajustó el Gasto Programable Ejercido de los Organismos bajo Control Presupuestario Directo para el ejercicio fiscal 2000 en menos 9,422.3 mdp.

¹⁰ Incluye intereses de organismos de control directo.

¹¹ Hasta 2003 se denominó Secretaría de la Contraloría y Desarrollo administrativo, y a partir de 2004 se denominó Secretaría de la Función Pública.

¹² Se creó en 2002 como ramo 37 Consejería Jurídica del Ejecutivo Federal, que antes estaba en el ramo 2 Presidencia de República.

¹³ Se creó en 2003 el ramo 38 Consejo Nacional de Ciencia y Tecnología, que antes estaba en la Secretaría de Educación Pública.

¹⁴ En 2003 se creó el ramo 39 PAFEF, que entre 2000 y 2002 se presupuestó en el ramo 23. En 2007, los recursos de este ramo se integraron al Ramo 33 como Fondo.

Fuente: Elaborado por el **Centro de Estudios de las Finanzas Públicas de la Cámara de Diputados**, con información de la Cuenta de la Hacienda Pública Federal, 1980-2007, Presupuesto de Egresos de la Federación 2008, SHCP.

CUADRO VI
GASTO NETO DEVENGADO DEL SECTOR PÚBLICO PRESUPUESTARIO,
EN CLASIFICACIÓN ADMINISTRATIVA, 1980-2008
 (Porcentajes respecto al PIB)

Ramos	Continúa										
	1980	1981	1982	1983	1984	1985	1986	1987	1988	1989	1990
Poderes y Organos Autónomos	0.04	0.04	0.04	0.05	0.06	0.06	0.06	0.07	0.08	0.08	0.09
Legislativo	0.01	0.02	0.01	0.02	0.02	0.02	0.02	0.02	0.02	0.03	0.03
Judicial	0.03	0.03	0.02	0.03	0.04	0.04	0.04	0.05	0.06	0.05	0.06
Instituto Federal Electoral	-	-	-	-	-	-	-	-	-	-	-
Comisión Nacional de los Derechos Humanos	-	-	-	-	-	-	-	-	-	-	-
Administración Central	13.32	15.13	14.45	12.66	12.17	11.63	10.71	9.35	8.05	7.91	7.81
Presidencia	0.10	0.11	0.12	0.03	0.03	0.02	0.03	0.03	0.03	0.02	0.02
Gobernación	0.11	0.13	0.10	0.07	0.10	0.08	0.06	0.07	0.08	0.08	0.10
Relaciones Exteriores	0.06	0.05	0.06	0.07	0.07	0.06	0.08	0.08	0.06	0.07	0.06
Hacienda y Crédito Público	1.45	1.59	1.22	1.37	0.93	0.81	0.81	0.54	0.48	0.44	0.52
Defensa Nacional	0.27	0.36	0.33	0.36	0.44	0.44	0.43	0.38	0.36	0.36	0.36
Agricultura, Ganadería, Desarrollo Rural, Pesca y Alimentación ¹	1.93	2.04	1.67	1.17	1.10	0.99	0.88	0.73	0.53	0.61	0.53
Comunicaciones y Transportes	0.85	1.02	1.02	1.24	1.31	1.15	1.02	0.97	0.57	0.47	0.43
Economía ⁸	0.87	0.98	0.93	0.83	1.28	1.04	0.95	0.72	0.54	0.78	0.80
Educación Pública	2.97	3.41	3.54	2.60	2.67	2.66	2.57	2.48	2.45	2.39	2.41
Salud	0.42	0.44	0.44	0.32	0.33	0.34	0.38	0.36	0.37	0.35	0.34
Marina	0.10	0.11	0.10	0.11	0.12	0.15	0.14	0.13	0.15	0.13	0.12
Trabajo y Previsión Social	0.06	0.11	0.08	0.03	0.04	0.04	0.03	0.03	0.03	0.03	0.03
Reforma Agraria	0.14	0.14	0.10	0.11	0.11	0.08	0.07	0.06	0.06	0.04	0.05
Medio Ambiente y Recursos Naturales ²	0.14	0.18	0.14	0.11	0.09	0.09	0.07	0.04	0.03	0.03	0.03
Procuraduría General de la República	0.03	0.03	0.02	0.02	0.02	0.02	0.03	0.03	0.03	0.04	0.06
Energía ³	1.72	1.81	2.33	2.69	1.92	1.89	1.63	1.24	0.84	0.64	0.45
Aportaciones a la Seguridad Social	-	-	0.34	0.21	0.25	0.28	0.29	0.41	0.45	0.47	0.50
Desarrollo Social ⁴	0.77	0.96	0.61	0.15	0.22	0.15	0.19	0.13	0.11	0.08	0.08
Programación y Presupuesto	0.16	0.18	0.17	0.13	0.13	0.12	0.10	0.11	0.11	0.13	0.14
Turismo	0.10	0.10	0.09	0.06	0.05	0.04	0.03	0.04	0.03	0.02	0.03
Provisiones Salariales y Económicas ⁵	1.11	1.37	0.46	0.52	0.20	0.51	0.16	0.14	0.30	0.47	0.38
Provisiones y Aportaciones para los Sistemas de Educación Básica, Normal Tecnológica y de Adultos	-	-	-	-	-	-	-	-	-	-	-
Superación de la Pobreza ⁶	-	-	0.58	0.45	0.74	0.64	0.73	0.63	0.44	0.24	0.38
Función Pública ¹¹	-	-	-	0.02	0.02	0.01	0.01	0.01	0.01	0.01	0.01
Tribunales Agrarios	-	-	-	-	-	-	-	-	-	-	-
Tribunal Fiscal de la Federación	-	-	-	-	-	-	-	-	-	-	-
Aportaciones Federales a Entidades Federativas y Municipios ¹⁴	-	-	-	-	-	-	-	-	-	-	-
Seguridad Pública ⁷	-	-	-	-	-	-	-	-	-	-	-
Reconstrucción	-	-	-	-	-	-	0.04	n.s	-	-	-
Consejería Jurídica del Ejecutivo Federal ¹²	-	-	-	-	-	-	-	-	-	-	-
Consejo Nacional de Ciencia y Tecnología ¹³	-	-	-	-	-	-	-	-	-	-	-
GASTO PROGRAMABLE DEL GOBIERNO FEDERAL	13.36	15.17	14.49	12.70	12.23	11.69	10.77	9.42	8.13	7.99	7.89
Transferencias y cuotas al ISSSTE	2.70	2.98	3.35	3.78	3.40	3.12	2.77	2.30	1.64	1.67	1.49

**CUADRO VI
GASTO NETO DEVENGADO DEL SECTOR PÚBLICO PRESUPUESTARIO,
EN CLASIFICACIÓN ADMINISTRATIVA, 1980-2008
(Porcentajes respecto al PIB)**

Ramos	1980	1981	1982	1983	1984	1985	1986	1987	1988	1989	1990
Gasto Programable del Gobierno Federal sin Transferencias	10.67	12.19	11.14	8.92	8.82	8.57	8.01	7.12	6.48	6.32	6.40
Gasto Programable de Organismos y Empresas de Control Presupuestario Directo ⁹	13.91	15.70	14.24	13.72	14.28	12.51	12.88	12.17	11.50	9.88	9.54
Gasto Programable Devengado del Sector Público Presupuestario	24.58	27.89	25.39	22.64	23.10	21.08	20.89	19.29	17.98	16.20	15.94
No programable	6.17	8.31	16.84	17.15	14.78	15.03	19.80	22.50	19.89	15.26	12.75
Participaciones a Entidades Federativas	2.28	2.75	2.41	3.12	2.98	2.73	2.53	2.56	2.92	2.67	2.82
Intereses y Comisiones ¹⁰	3.09	4.53	13.22	12.92	11.12	11.52	16.69	19.68	16.72	12.18	9.43
Saneamiento Financiero	-	-	-	-	-	-	-	-	-	-	-
Erogaciones para los programas de apoyo a ahorradores y deudores de la banca	-	-	-	-	-	-	-	-	-	-	-
Adefas	0.81	1.02	0.88	0.91	0.53	0.69	0.57	0.24	0.22	0.37	0.44
Estímulos y otros	-	-	-	-	-	-	-	-	0.02	0.02	0.05
Documentos en trámite	-	-	0.33	0.20	0.14	0.10	0.02	0.01	0.01	0.02	n.s
Gasto Neto Devengado del Sector Público Presupuestario	30.75	36.19	42.23	39.79	37.88	36.11	40.69	41.79	37.86	31.46	28.69

A: Aprobado; n.s: No significativo; n.d. No disponible; - Recursos que se contabilizaron o se reasignaron en otros Ramos.

NOTA: Las sumas parciales y las variaciones pueden no coincidir debido al redondeo de las cifras.

¹ Hasta 1994 se denominó Agricultura y Recursos Hidráulicos; de 1995-2000 se denominó Agricultura, Ganadería y Desarrollo Rural; de 2001-2007 se denominó Agricultura, Ganadería, Desarrollo Rural, Pesca y Alimentación.

² Hasta 1994 se denominó Pesca, de 1995-2000, se denomina Recursos Naturales y Pesca, y a partir de 2001, se denomina Medio Ambiente y Recursos Naturales.

³ Hasta 1994 se denominó Energía, Minas e Industria Paraestatal, a partir de 1995 se denominó Energía.

⁴ Hasta 1991 se denominó Desarrollo Urbano y Ecología.

⁵ Hasta 1994 se denominó Erogaciones no sectorizables. Para los años 2000, 2001 y 2002 incluye PAFEF.

⁶ Hasta 1989 se le llamó Desarrollo Regional y hasta 1994 Solidaridad y Desarrollo Regional.

⁷ Hasta el año 2000 estaba integrada en el ramo de la Secretaría de Gobernación.

⁸ Hasta el año 2000 se denominó Secretaría de Comercio y Fomento Industrial, a partir de 2001 se denominó Economía.

⁹ En la Cuenta Pública 2001 se ajustó el Gasto Programable Ejercido de los Organismos bajo Control Presupuestario Directo para el ejercicio fiscal 2000 en menos 9,422.3 millones de pesos.

¹⁰ Incluye intereses de organismos de control directo.

¹¹ Hasta 2003 se denominó Secretaría de la Contraloría y Desarrollo administrativo, y a partir de 2004 se denominó Secretaría de la Función Pública.

¹² Se creó en 2002 como ramo 37 Consejería Jurídica del Ejecutivo Federal, antes estaba en el ramo 2 Presidencia de República.

¹³ Se creó en 2003 el ramo 38 Consejo Nacional de Ciencia y Tecnología, que antes estaba en la Secretaría de Educación Pública.

¹⁴ En 2003 se creó el ramo 39 PAFEF, que entre 2000 y 2002 se presupuestó en el ramo 23. En 2007, los recursos de este ramo se integraron al Ramo 33 como Fondo.

Fuente: Elaborado por el Centro de Estudios de las Finanzas Públicas de la Cámara de Diputados, con información de la Cuenta de la Hacienda Pública Federal, 1980-2007, Presupuesto de Egresos de la Federación 2008, SHCP.

CUADRO VI
GASTO NETO DEVENGADO DEL SECTOR PÚBLICO PRESUPUESTARIO,
EN CLASIFICACIÓN ADMINISTRATIVA, 1980-2008
 (Porcentajes respecto al PIB)

Ramos	Continúa									
	1991	1992	1993	1994	1995	1996	1997	1998	1999	2000
Poderes y Organos Autónomos	0.23	0.25	0.30	0.34	0.22	0.24	0.33	0.27	0.29	0.40
Legislativo	0.03	0.04	0.05	0.07	0.06	0.06	0.06	0.06	0.07	0.07
Judicial	0.07	0.08	0.09	0.10	0.09	0.09	0.11	0.12	0.15	0.17
Instituto Federal Electoral	0.13	0.12	0.16	0.17	0.07	0.09	0.16	0.08	0.08	0.15
Comisión Nacional de los Derechos Humanos	-	-	-	-	-	-	-	-	-	0.01
Administración Central	7.92	8.35	9.25	10.36	9.44	9.24	10.34	10.07	10.12	10.37
Presidencia	0.02	0.02	0.02	0.02	0.02	0.03	0.03	0.03	0.03	0.03
Gobernación	0.09	0.10	0.12	0.13	0.14	0.15	0.16	0.16	0.14	0.16
Relaciones Exteriores	0.06	0.06	0.06	0.06	0.08	0.08	0.07	0.07	0.07	0.06
Hacienda y Crédito Público	0.30	0.39	0.46	0.51	0.55	0.42	0.47	0.37	0.39	0.41
Defensa Nacional	0.39	0.40	0.43	0.53	0.43	0.44	0.42	0.38	0.41	0.38
Agricultura, Ganadería, Desarrollo Rural, Pesca y Alimentación ¹	0.59	0.67	0.59	0.95	0.82	0.78	0.67	0.58	0.46	0.45
Comunicaciones y Transportes	0.55	0.49	0.58	0.75	0.55	0.59	1.17	0.44	0.40	0.35
Economía ⁸	0.53	0.47	0.59	0.50	0.06	0.05	0.06	0.05	0.05	0.05
Educación Pública	2.65	1.75	1.83	1.94	1.88	1.84	1.63	1.64	1.59	1.56
Salud	0.39	0.41	0.42	0.44	0.42	0.42	0.64	0.32	0.31	0.30
Marina	0.12	0.13	0.14	0.15	0.14	0.14	0.16	0.16	0.15	0.15
Trabajo y Previsión Social	0.03	0.03	0.03	0.04	0.04	0.04	0.06	0.06	0.06	0.06
Reforma Agraria	0.04	0.10	0.12	0.12	0.07	0.12	0.06	0.04	0.03	0.03
Medio Ambiente y Recursos Naturales ²	0.03	0.03	0.03	0.03	0.26	0.30	0.32	0.33	0.30	0.27
Procuraduría General de la República	0.06	0.06	0.09	0.11	0.09	0.08	0.09	0.10	0.09	0.08
Energía ³	0.17	0.11	0.05	0.06	0.40	0.20	0.22	0.23	0.24	0.22
Aportaciones a la Seguridad Social	0.52	0.60	0.60	0.63	0.61	0.67	0.96	1.33	1.47	1.57
Desarrollo Social ⁴	0.08	0.11	0.14	0.19	0.24	0.30	0.26	0.21	0.20	0.24
Programación y Presupuesto	0.13	0.02	-	-	-	-	-	-	-	-
Turismo	0.03	0.04	0.04	0.04	0.03	0.03	0.03	0.02	0.01	0.02
Provisiones Salariales y Económicas ⁵	0.67	0.44	0.45	0.57	0.24	0.26	0.37	0.18	0.03	0.39
Provisiones y Aportaciones para los Sistemas de Educación Básica, Normal Tecnológica y de Adultos	-	1.37	1.85	2.04	1.86	1.85	2.09	0.26	0.26	0.25
Superación de la Pobreza ⁶	0.46	0.54	0.59	0.56	0.49	0.44	0.37	0.09	0.09	-
Función Pública ¹¹	0.01	0.01	0.01	0.01	0.01	0.02	0.02	0.02	0.02	0.02
Tribunales Agrarios	-	n.s	0.01	0.01	0.01	0.01	0.01	0.01	0.01	0.01
Tribunal Fiscal de la Federación	-	-	-	-	n.s	0.01	0.01	0.01	0.01	0.01
Aportaciones Federales a Entidades Federativas y Municipios ¹⁴	-	-	-	-	-	-	-	2.98	3.31	3.30
Seguridad Pública ⁷	-	-	-	-	-	-	-	-	-	-
Reconstrucción	-	-	-	-	-	-	-	-	-	-
Consejería Jurídica del Ejecutivo Federal ¹²	-	-	-	-	-	-	-	-	-	-
Consejo Nacional de Ciencia y Tecnología ¹³	-	-	-	-	-	-	-	-	-	-
GASTO PROGRAMABLE DEL GOBIERNO FEDERAL	8.15	8.60	9.55	10.70	9.66	9.47	10.67	10.34	10.41	10.77
Transferencias y cuotas al ISSSTE	1.02	1.02	1.25	1.31	1.43	1.27	1.97	1.76	1.73	1.68

**CUADRO VI
GASTO NETO DEVENGADO DEL SECTOR PÚBLICO PRESUPUESTARIO,
EN CLASIFICACIÓN ADMINISTRATIVA, 1980-2008
(Porcentajes respecto al PIB)**

Ramos	1991	1992	1993	1994	1995	1996	1997	1998	1999	2000
Gasto Programable del Gobierno Federal sin Transferencias	7.12	7.58	8.30	9.40	8.23	8.20	8.70	8.58	8.68	9.09
Gasto Programable de Organismos y Empresas de Control Presupuestario Directo ⁹	8.63	8.28	8.18	8.13	7.55	7.74	7.91	7.02	6.78	6.47
Gasto Programable Devengado del Sector Público Presupuestario	15.75	15.86	16.48	17.53	15.78	15.95	16.61	15.61	15.46	15.56
No programable	8.34	7.17	6.31	5.49	7.57	7.27	7.16	5.97	6.77	7.05
Participaciones a Entidades Federativas	2.76	2.83	2.91	2.91	2.67	2.80	2.97	2.95	3.06	3.24
Intereses y Comisiones ¹⁰	5.11	3.84	2.81	2.44	3.73	3.52	2.64	2.57	3.04	2.56
Saneamiento Financiero	-	-	-	-	0.82	0.81	1.25	0.26	0.03	-
Erogaciones para los programas de apoyo a ahorradores y deudores de la banca	-	-	-	-	-	-	-	-	0.48	1.10
Adefas	0.38	0.38	0.50	0.13	0.35	0.14	0.29	0.19	0.15	0.16
Estimulos y otros	0.10	0.12	0.09	0.01	n.s	-	n.s	-	-	-
Documentos en trámite	n.s	n.s	n.s	n.s	-	-	-	-	-	-
Gasto Neto Devengado del Sector Público Presupuestario	24.09	23.03	22.79	23.02	23.35	23.22	23.77	21.58	22.23	22.61

A: Aprobado; n.s: No significativo; n.d. No disponible; - Recursos que se contabilizaron o se reasignaron en otros Ramos.

NOTA: Las sumas parciales y las variaciones pueden no coincidir debido al redondeo de las cifras.

¹ Hasta 1994 se denominó Agricultura y Recursos Hidráulicos; de 1995-2000 se denominó Agricultura, Ganadería y Desarrollo Rural; de 2001-2006 se denominó Agricultura, Ganadería, Desarrollo Rural, Pesca y Alimentación.

² Hasta 1994 se denominó Pesca; de 1995-2000 se denomina Recursos Naturales y Pesca y a partir de 2001 se denominó Medio Ambiente y Recursos Naturales.

³ Hasta 1994 se denominó Energía, Minas e Industria Paraestatal, a partir de 1995 se denominó Energía.

⁴ Hasta 1991 se denominó Desarrollo Urbano y Ecología

⁵ Hasta 1994 se denominó Erogaciones no sectorizables. Para los años 2000, 2001 y 2002 incluye PAFEF.

⁶ Hasta 1989 se le llamó Desarrollo Regional y hasta 1994 Solidaridad y Desarrollo Regional

⁷ Hasta el año 2000 estaba integrada en el ramo de la Secretaría de Gobernación

⁸ Hasta el año 2000 se denominó Secretaría de Comercio y Fomento Industrial, a partir de 2001 se denominó Economía.

⁹ En la Cuenta Pública 2001 se ajustó el Gasto Programable Ejercido de los Organismos bajo Control Presupuestario Directo para el ejercicio fiscal 2000 en menos 9,422.3 millones de pesos.

¹⁰ Incluye intereses de organismos de control directo.

¹¹ Hasta 2003 se denominó Secretaría de la Contraloría y Desarrollo administrativo, y a partir de 2004 se denominó Secretaría de la Función Pública.

¹² Se creó en 2002 como ramo 37 Consejería Jurídica del Ejecutivo Federal, que antes estaba en el ramo 2 Presidencia de Republica.

¹³ Se creó en 2003 el ramo 38 Consejo Nacional de Ciencia y Tecnología, que antes estaba en la Secretaría de Educación Pública.

¹⁴ En 2003 se creó el ramo 39 PAFEF, que entre 2000 y 2002 se presupuestó en el ramo 23. En 2007, los recursos de este ramo se integraron al Ramo 33 como Fondo.

Fuente: Elaborado por el **Centro de Estudios de las Finanzas Públicas de la Cámara de Diputados**, con información de la Cuenta de la Hacienda Pública Federal, 1980-2007, Presupuesto de Egresos de la Federación 2008, SHCP.

CUADRO VI
GASTO NETO DEVENGADO DEL SECTOR PÚBLICO PRESUPUESTARIO,
EN CLASIFICACIÓN ADMINISTRATIVA, 1980-2008
 (Porcentajes respecto al PIB)

Ramos	2001	2002	2003	2004	2005	2006	2007	2008 A	Concluye
Poderes y Organos Autónomos	0.41	0.43	0.51	0.40	0.42	0.48	0.42	0.46	
Legislativo	0.08	0.08	0.08	0.07	0.08	0.08	0.08	0.09	
Judicial	0.24	0.25	0.26	0.25	0.26	0.26	0.26	0.29	
Instituto Federal Electoral	0.09	0.09	0.16	0.07	0.08	0.13	0.08	0.08	
Comisión Nacional de los Derechos Humanos	0.01	0.01	0.01	0.01	0.01	0.01	0.01	0.01	
Administración Central	10.66	11.75	11.93	11.78	12.38	12.77	14.01	12.57	
Presidencia	0.03	0.03	0.02	0.02	0.02	0.02	0.02	0.02	
Gobernación	0.07	0.08	0.07	0.06	0.07	0.07	0.06	0.06	
Relaciones Exteriores	0.06	0.06	0.07	0.07	0.06	0.06	0.07	0.05	
Hacienda y Crédito Público	0.40	1.11	0.55	0.35	0.37	0.42	0.38	0.35	
Defensa Nacional	0.38	0.36	0.35	0.31	0.30	0.29	0.35	0.33	
Agricultura, Ganadería, Desarrollo Rural, Pesca y Alimentación ¹	0.56	0.55	0.58	0.54	0.55	0.53	0.59	0.62	
Comunicaciones y Transportes	0.30	0.39	0.41	0.37	0.50	0.45	0.76	0.56	
Economía ⁸	0.09	0.10	0.10	0.08	0.08	0.10	0.10	0.10	
Educación Pública	1.62	1.72	1.65	1.64	1.64	1.66	1.74	1.66	
Salud	0.31	0.32	0.32	0.31	0.40	0.45	0.54	0.67	
Marina	0.15	0.14	0.13	0.11	0.11	0.11	0.12	0.13	
Trabajo y Previsión Social	0.05	0.05	0.04	0.04	0.04	0.04	0.03	0.03	
Reforma Agraria	0.03	0.03	0.04	0.05	0.04	0.05	0.05	0.05	
Medio Ambiente y Recursos Naturales ²	0.23	0.24	0.27	0.25	0.29	0.32	0.42	0.37	
Procuraduría General de la República	0.09	0.11	0.11	0.10	0.09	0.10	0.10	0.09	
Energía ³	0.24	0.23	0.32	0.78	0.93	0.88	0.48	0.35	
Aportaciones a la Seguridad Social	1.53	1.63	1.70	1.70	1.80	1.88	2.16	1.82	
Desarrollo Social ⁴	0.23	0.29	0.26	0.27	0.26	0.30	0.41	0.48	
Programación y Presupuesto	-	-	-	-	-	-	-	-	
Turismo	0.03	0.03	0.03	0.03	0.03	0.02	0.03	0.03	
Provisiones Salariales y Económicas ⁵	0.26	0.29	0.34	0.27	0.30	0.55	1.40	0.50	
Provisiones y Aportaciones para los Sistemas de Educación Básica, Normal Tecnológica y de Adultos	0.25	0.25	0.26	0.22	0.23	0.23	0.22	0.40	
Superación de la Pobreza ⁶	-	-	-	-	-	-	-	-	
Función Pública ¹¹	0.02	0.02	0.02	0.02	0.02	0.02	0.02	0.01	
Tribunales Agrarios	0.01	0.01	0.01	0.01	0.01	0.01	0.01	0.01	
Tribunal Fiscal de la Federación	0.01	0.01	0.01	0.01	0.01	0.01	0.01	0.01	
Aportaciones Federales a Entidades Federativas y Municipios ¹⁴	3.60	3.61	4.04	4.00	4.02	4.00	3.65	3.55	
Seguridad Pública ⁷	0.09	0.10	0.09	0.08	0.08	0.09	0.18	0.19	
Reconstrucción	-	-	-	-	-	-	-	-	
Consejería Jurídica del Ejecutivo Federal ¹²	-	n.s	n.s	n.s	n.s	n.s	n.s	n.s	
Consejo Nacional de Ciencia y Tecnología ¹³	-	-	0.12	0.10	0.10	0.09	0.09	0.11	
GASTO PROGRAMABLE DEL GOBIERNO FEDERAL	11.08	12.18	12.44	12.19	12.79	13.25	14.43	13.03	
Transferencias y cuotas al ISSSTE	1.77	1.86	2.01	2.42	2.69	2.64	2.52	2.10	

**CUADRO VI
GASTO NETO DEVENGADO DEL SECTOR PÚBLICO PRESUPUESTARIO,
EN CLASIFICACIÓN ADMINISTRATIVA, 1980-2008
(Porcentajes respecto al PIB)**

Ramos	2001	2002	2003	2004	2005	2006	2007	2008 A
Gasto Programable del Gobierno Federal sin Transferencias	9.30	10.31	10.43	9.77	10.10	10.61	11.91	10.93
Gasto Programable de Organismos y Empresas de Control Presupuestario Directo ⁹	6.82	6.90	7.58	7.43	7.56	7.64	7.67	7.30
Gasto Programable Devengado del Sector Público Presupuestario	16.13	17.21	18.01	17.20	17.66	18.25	19.58	18.23
No programable	6.71	6.47	6.22	6.17	6.01	6.55	6.02	6.42
Participaciones a Entidades Federativas	3.39	3.43	3.27	3.11	3.33	3.60	3.41	3.84
Intereses y Comisiones ¹⁰	2.55	2.14	2.33	2.10	2.18	2.31	2.16	2.26
Saneamiento Financiero	-	-	-	-	-	-	-	-
Erogaciones para los programas de apoyo a ahorradores y deudores de la banca	0.69	0.70	0.44	0.58	0.33	0.42	0.29	0.29
Adefas	0.09	0.19	0.19	0.38	0.16	0.22	0.16	0.04
Estímulos y otros	-	-	-	-	-	-	-	-
Documentos en trámite	-	-	-	-	-	-	-	-
Gasto Neto Devengado del Sector Público Presupuestario	22.84	23.68	24.23	23.37	23.66	24.79	25.60	24.65

A: Aprobado; n.s: No significativo; n.d. No disponible; - Recursos que se contabilizaron o se reasignaron en otros Ramos.

NOTA: Las sumas parciales y las variaciones pueden no coincidir debido al redondeo de las cifras.

¹ Hasta 1994 se denominó Agricultura y Recursos Hidráulicos; de 1995-2000 se denominó Agricultura, Ganadería y Desarrollo Rural; de 2001-2006 se denominó Agricultura, Ganadería, Desarrollo Rural, Pesca y Alimentación.

² Hasta 1994 se denominó Pesca; de 1995-2000 se denominó Recursos Naturales y Pesca y a partir de 2001 se denominó Medio Ambiente y Recursos Naturales.

³ Hasta 1994 se denominó Energía, Minas e Industria Paraestatal, a partir de 1995 se denominó Energía.

⁴ Hasta 1991 se denominó Desarrollo Urbano y Ecología

⁵ Hasta 1994 se denominó Erogaciones no sectorizables. Para los años 2000, 2001 y 2002 incluye PAFEF.

⁶ Hasta 1989 se le llamó Desarrollo Regional y hasta 1994 Solidaridad y Desarrollo Regional

⁷ Hasta el año 2000 estaba integrada en el ramo de la Secretaría de Gobernación

⁸ Hasta el año 2000 se denominó Secretaría de Comercio y Fomento Industrial, a partir de 2001 se denominó Economía.

⁹ En la Cuenta Pública 2001 se ajustó el Gasto Programable Ejercido de los Organismos bajo Control Presupuestario Directo para el ejercicio fiscal 2000 en menos 9,422.3 mdp.

¹⁰ Incluye intereses de organismos de control directo.

¹¹ Hasta 2003 se denominó Secretaría de la Contraloría y Desarrollo administrativo, y a partir de 2004 se denominó Secretaría de la Función Pública.

¹² Se creó en 2002 como ramo 37 Consejería Jurídica del Ejecutivo Federal, que antes estaba en el ramo 2 Presidencia de Republica.

¹³ Se creó en 2003 el ramo 38 Consejo Nacional de Ciencia y Tecnología, que antes estaba en la Secretaria de Educación Pública.

¹⁴ En 2003 se creó el ramo 39 PAFEF, que entre 2000 y 2002 se presupuestó en el ramo 23. En 2007, los recursos de este ramo se integraron al Ramo 33 como Fondo.

Fuente: Elaborado por el **Centro de Estudios de las Finanzas Públicas de la Cámara de Diputados**, con información de la Cuenta de la Hacienda Pública Federal, 1980-2007, Presupuesto de Egresos de la Federación 2008, SHCP.

Gráfica 1
Gasto Neto Devengado del Sector Público Presupuestario 1980 - 2008
 (Porcentajes respecto al PIB)

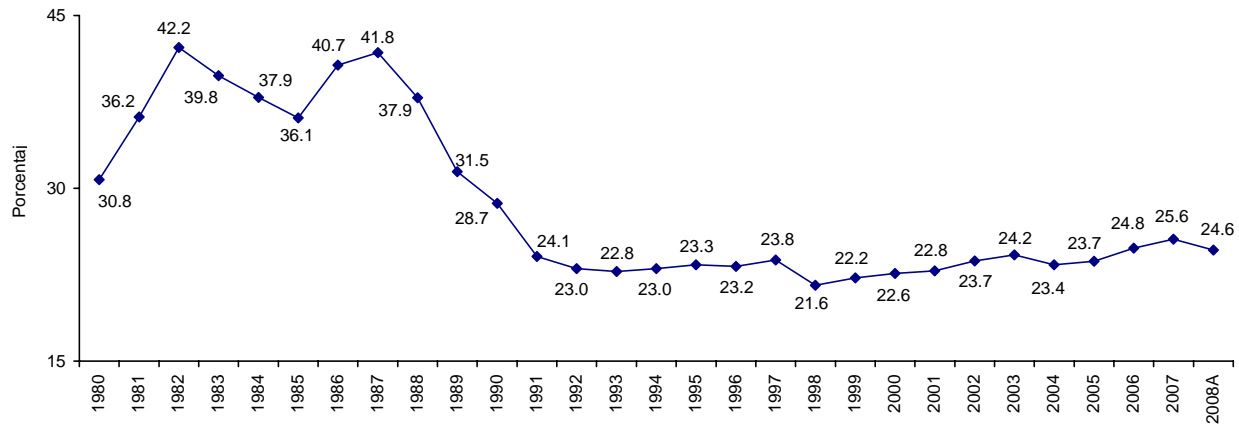

Fuente: Elaborado por el Centro de Estudios de las Finanzas Públicas de la Cámara de Diputados, con cifras de la Cuenta de la Hacienda Pública de la Federación, 1980-2007, Presupuesto de Egresos de la Federación, 2008. SHCP.

Gráfica 2
Gasto Neto Devengado del Sector Público Presupuestario, Per Cápita 1980-2008
(Pesos de 2008)

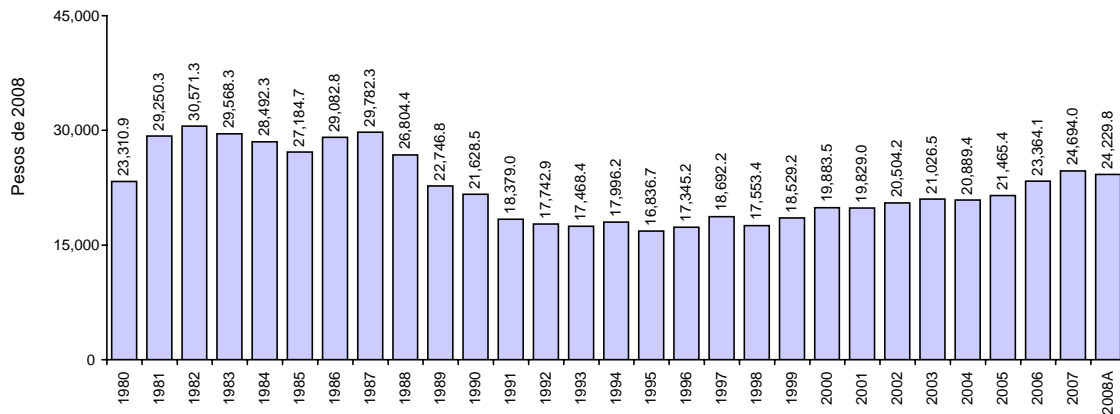

Fuente: Elaborado por el **Centro de Estudios de las Finanzas Públicas de la Cámara de Diputados**, con cifras de la Cuenta de la Hacienda Pública de la Federación, 1980-2007, Presupuesto de Egresos de la Federación 2008. SHCP.

Gráfica 3
Gasto Neto Devengado del Sector Público Presupuestario, 1980-2008
(Tendencia 1980=100)

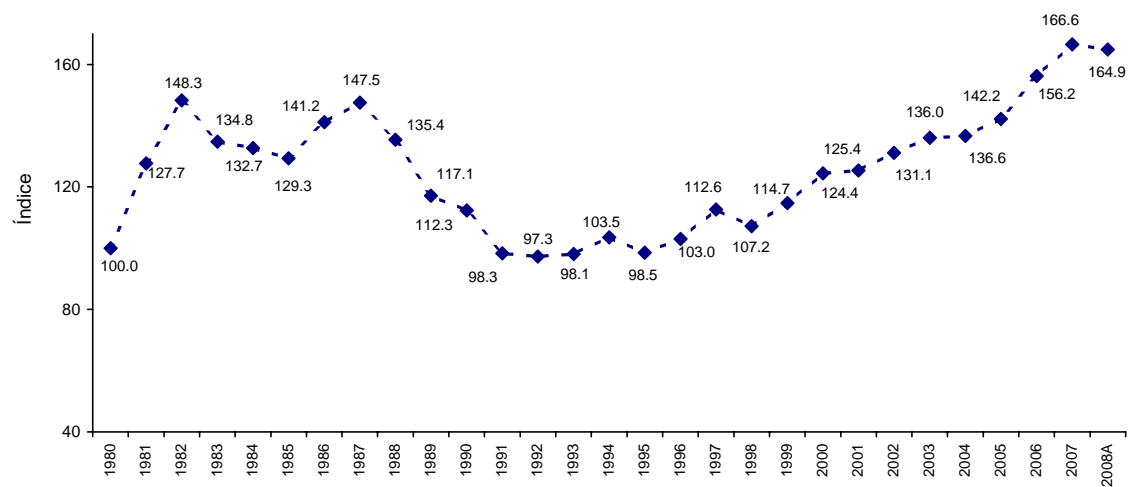

Fuente: Elaborado por el **Centro de Estudios de las Finanzas Públicas de la Cámara de Diputados**, con cifras de la Cuenta de la Hacienda Pública de la Federación, 1980-2007, Presupuesto de Egresos de la Federación 2008. SHCP.

Gráfica 4
Gasto Neto Devengado del Sector Público Presupuestario y PIB, 1981-2008
 (Variación Real Anual, Porcentajes)

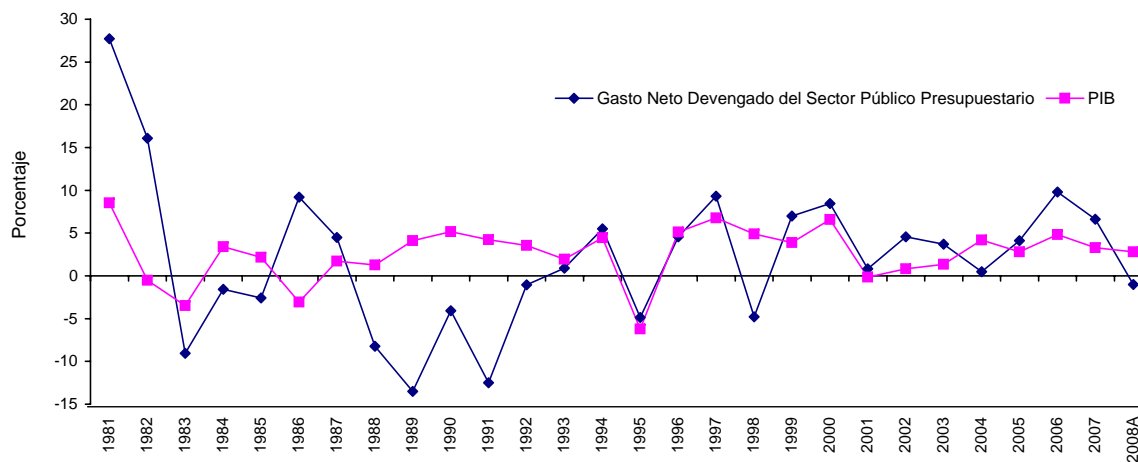

Fuente: Elaborado por el **Centro de Estudios de las Finanzas Públicas de la Cámara de Diputados**, con cifras de la Cuenta de la Hacienda Pública de la Federación, 1980-2007, Presupuesto de Egresos de la Federación 2008. SHCP.

EVOLUCIÓN DEL GASTO POR RAMOS

CUADRO 1
EVOLUCIÓN DEL GASTO TOTAL DEL PODER LEGISLATIVO 1980-2008
(Millones de pesos)

	1980	1981	1982	1983	1984	1985	1986	1987	1988	1989	1990
Continúa											
A precios corrientes											
Ingresos Totales	1,161.4	1,538.2	2,833.0	5,927.2	9,803.1	14,499.8	23,275.4	58,650.3	116,870.8	143,980.1	191,898.2
Gasto Neto Devengado	1,451.0	2,340.7	4,397.1	7,462.2	11,710.8	18,111.7	33,496.0	84,977.1	156,314.5	171,440.4	210,837.1
Gasto Programable Devengado	1,159.8	1,803.5	2,643.4	4,246.1	7,141.3	10,572.6	17,196.8	39,222.6	74,221.8	88,273.2	117,122.1
Gasto del Poder Legislativo	0.7	1.1	1.4	3.5	6.7	10.3	17.7	46.4	92.1	158.9	209.2
A precios de 2008											
Ingresos Totales	1,247,254.8	1,307,942.1	1,488,449.6	1,668,563.1	1,731,035.2	1,613,021.1	1,528,933.2	1,586,526.0	1,577,185.9	1,532,273.4	1,593,048.0
Gasto Neto Devengado	1,558,260.4	1,990,323.7	2,310,188.1	2,100,671.1	2,067,891.4	2,014,826.1	2,200,309.9	2,298,681.8	2,109,483.3	1,824,512.9	1,750,270.0
Gasto Programable Devengado	1,245,554.8	1,533,537.3	1,388,830.7	1,195,322.7	1,261,014.8	1,176,144.9	1,129,636.1	1,060,995.0	1,001,632.3	939,426.2	972,292.3
Gasto del Poder Legislativo	751.7	906.4	735.5	983.9	1,183.1	1,142.7	1,162.7	1,255.1	1,242.9	1,691.1	1,736.7
Porcentajes											
Poder Legislativo/ Ingreso Neto Total	0.06	0.07	0.05	0.06	0.07	0.07	0.08	0.08	0.08	0.11	0.11
Poder Legislativo/ Gasto Neto Devengado	0.05	0.05	0.03	0.05	0.06	0.06	0.05	0.05	0.06	0.09	0.10
Poder Legislativo/ Gasto Programable Devengado	0.06	0.06	0.05	0.08	0.09	0.10	0.10	0.12	0.12	0.18	0.18
Poder Legislativo/PIB	0.01	0.02	0.01	0.02	0.02	0.02	0.02	0.02	0.02	0.03	0.03
Gasto del Poder Legislativo per Cápita (pesos de 2008)	11.25	13.27	10.54	13.79	16.24	15.36	15.31	16.20	15.73	21.00	21.37
Variación Anual Real											
PIB	-	8.53	-0.52	-3.49	3.41	2.19	-3.08	1.72	1.28	4.11	5.18
Ingresos Totales	-	4.87	13.80	12.10	3.74	-6.82	-5.21	3.77	-0.59	-2.85	3.97
Gasto Neto Devengado	-	27.73	16.07	-9.07	-1.56	-2.57	9.21	4.47	-8.23	-13.51	-4.07
Gasto Programable Devengado	-	23.12	-9.44	-13.93	5.50	-6.73	-3.95	-6.08	-5.60	-6.21	3.50
Gasto del Poder Legislativo	-	20.58	-18.85	33.76	20.25	-3.41	1.75	7.95	-0.98	36.06	2.70

Fuente: Elaborado por el **Centro de Estudios de las Finanzas Públicas de la Cámara de Diputados**, con información de la Cuenta de la Hacienda Pública Federal 1980-1990, SPP; Cuenta de la Hacienda Pública Federal 1991-2007; Presupuesto de Egresos de la Federación 2008. SHCP.

CUADRO 1
EVOLUCIÓN DEL GASTO TOTAL DEL PODER LEGISLATIVO 1980-2008
(Millones de pesos)

	1991	1992	1993	1994	1995	1996	1997	1998	1999	2000
Continúa										
A precios corrientes										
Ingresos Totales	253,152.8	300,957.0	289,656.8	328,518.1	418,882.6	580,722.0	737,180.9	783,045.9	956,683.1	1,179,918.9
Gasto Neto Devengado	227,732.1	258,832.9	286,285.3	327,655.0	429,724.7	587,421.7	755,815.9	830,486.9	1,022,594.3	1,243,126.6
Gasto Programable Devengado	148,879.1	178,266.2	206,987.2	249,480.5	290,423.6	403,449.5	528,123.9	600,583.0	711,228.2	855,286.0
Gasto del Poder Legislativo	292.0	498.4	649.5	933.9	1,055.2	1,518.4	2,059.9	2,441.4	3,268.9	3,819.9
A precios de 2008										
Ingresos Totales	1,702,632.8	1,762,515.2	1,547,198.8	1,617,729.3	1,496,080.4	1,586,400.5	1,711,150.9	1,575,256.3	1,672,213.3	1,839,759.5
Gasto Neto Devengado	1,531,660.5	1,515,821.1	1,529,190.0	1,613,479.1	1,534,804.1	1,604,702.5	1,754,406.6	1,670,693.5	1,787,421.3	1,938,314.5
Gasto Programable Devengado	1,001,318.0	1,043,992.8	1,105,620.0	1,228,522.6	1,037,276.5	1,102,132.4	1,225,885.8	1,208,195.0	1,243,175.8	1,333,583.6
Gasto del Poder Legislativo	1,963.9	2,918.8	3,469.3	4,598.8	3,768.8	4,147.9	4,781.5	4,911.4	5,713.8	5,956.1
Porcentajes										
Poder Legislativo/ Ingreso Neto Total	0.12	0.17	0.22	0.28	0.25	0.26	0.28	0.31	0.34	0.32
Poder Legislativo/ Gasto Neto Devengado	0.13	0.19	0.23	0.29	0.25	0.26	0.27	0.29	0.32	0.31
Poder Legislativo/ Gasto Programable Devengado	0.20	0.28	0.31	0.37	0.36	0.38	0.39	0.41	0.46	0.45
Poder Legislativo/PIB	0.03	0.04	0.05	0.07	0.06	0.06	0.06	0.06	0.07	0.07
Gasto del Poder Legislativo per Cápita (pesos de 2008)	23.57	34.17	39.63	51.29	41.34	44.83	50.94	51.60	59.23	61.10
Variación Anual Real										
PIB	4.21	3.54	1.94	4.46	-6.22	5.14	6.78	4.91	3.87	6.60
Ingresos Totales	6.88	3.52	-12.22	4.56	-7.52	6.04	7.86	-7.94	6.15	10.02
Gasto Neto Devengado	-12.49	-1.03	0.88	5.51	-4.88	4.55	9.33	-4.77	6.99	8.44
Gasto Programable Devengado	2.99	4.26	5.90	11.12	-15.57	6.25	11.23	-1.44	2.90	7.27
Gasto del Poder Legislativo	13.08	48.62	18.86	32.56	-18.05	10.06	15.27	2.72	16.34	4.24

Fuente: Elaborado por el **Centro de Estudios de las Finanzas Públicas de la Cámara de Diputados**, con información de la Cuenta de la Hacienda Pública Federal 1980-1990, SPP; Cuenta de la Hacienda Pública Federal 1991-2007; Presupuesto de Egresos de la Federación 2008. SHCP.

CUADRO 1
EVOLUCIÓN DEL GASTO TOTAL DEL PODER LEGISLATIVO 1980-2008
(Millones de pesos)

	2001	2002	2003	2004	2005	2006	2007	Concluye 2008 A
A precios corrientes								
Ingresos Totales	1,271,646.3	1,387,500.4	1,600,589.8	1,771,314.2	1,947,816.3	2,263,602.6	2,485,785.1	2,545,450.2
Gasto Neto Devengado	1,327,188.1	1,484,256.1	1,670,796.3	1,802,610.2	1,979,808.0	2,270,558.7	2,498,977.8	2,569,450.2
Gasto Programable Devengado	937,213.9	1,078,860.3	1,241,853.3	1,326,952.6	1,477,368.1	1,671,174.6	1,911,320.8	1,899,924.9
Gasto del Poder Legislativo	4,449.3	4,967.1	5,628.9	5,538.8	6,424.5	7,514.4	7,711.2	8,978.6
A precios de 2008								
Ingresos Totales	1,872,698.5	1,910,409.6	2,030,203.2	2,092,269.1	2,180,776.4	2,426,668.7	2,581,879.5	2,545,450.2
Gasto Neto Devengado	1,954,492.5	2,043,629.8	2,119,253.8	2,129,235.8	2,216,594.3	2,434,125.9	2,595,582.2	2,569,450.2
Gasto Programable Devengado	1,380,194.4	1,485,451.9	1,575,178.5	1,567,390.8	1,654,062.3	1,791,563.2	1,985,207.9	1,899,924.9
Gasto del Poder Legislativo	6,552.3	6,839.1	7,139.7	6,542.4	7,192.9	8,055.7	8,009.3	8,978.6
Porcentajes								
Poder Legislativo/ Ingreso Neto Total	0.35	0.36	0.35	0.31	0.33	0.33	0.31	0.35
Poder Legislativo/ Gasto Neto Devengado	0.34	0.33	0.34	0.31	0.32	0.33	0.31	0.35
Poder Legislativo/ Gasto Programable Devengado	0.47	0.46	0.45	0.42	0.43	0.45	0.40	0.47
Poder Legislativo/PIB	0.08	0.08	0.08	0.07	0.08	0.08	0.08	0.09
Gasto del Poder Legislativo per Cápita (pesos de 2008)	66.48	68.62	70.84	64.19	69.66	77.32	76.20	84.67
Variación Anual Real								
PIB	-0.16	0.83	1.35	4.18	2.80	4.81	3.29	2.80
Ingresos Totales	1.79	2.01	6.27	3.06	4.23	11.28	6.40	-1.41
Gasto Neto Devengado	0.83	4.56	3.70	0.47	4.10	9.81	6.63	-1.01
Gasto Programable Devengado	3.50	7.63	6.04	-0.49	5.53	8.31	10.81	-4.30
Gasto del Poder Legislativo	10.01	4.38	4.40	-8.37	9.94	12.00	-0.58	12.10

Fuente: Elaborado por el Centro de Estudios de las Finanzas Públicas de la Cámara de Diputados, con información de la Cuenta de la Hacienda Pública Federal 1980-1990, SPP; Cuenta de la Hacienda Pública Federal 1991-2007; Presupuesto de Egresos de la Federación 2008. SHCP.

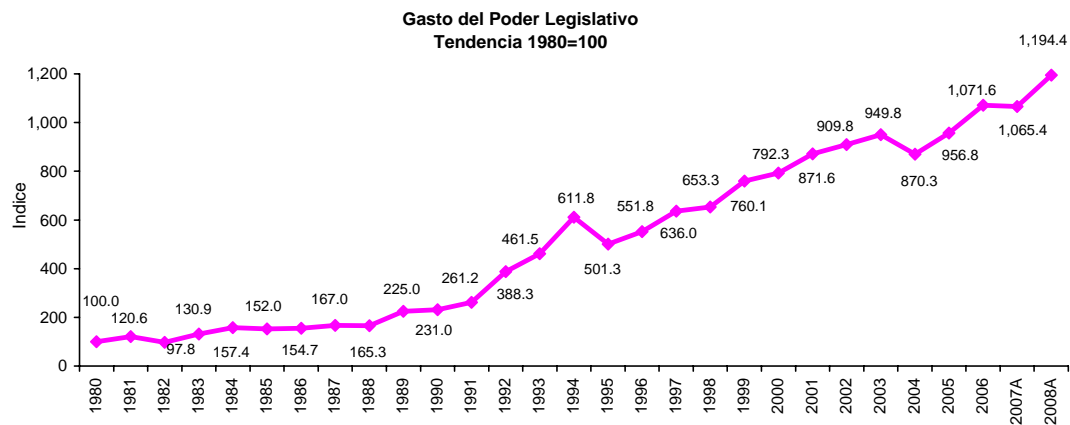

Fuente: Elaborado por el Centro de Estudios de las Finanzas Públicas de la Cámara de Diputados, con cifras de la Cuenta Pública Federal 1980-2007 y el Presupuesto de Egresos de la Federación 2008, SHCP.

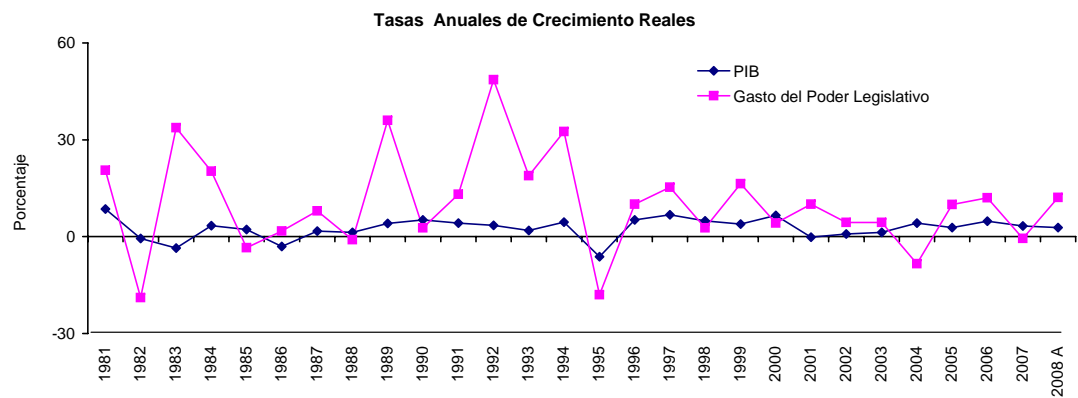

Fuente: Elaborado por el Centro de Estudios de las Finanzas Públicas de la Cámara de Diputados, con cifras de la Cuenta Pública Federal 1980-2007 y el Presupuesto de Egresos de la Federación 2008, SHCP.

CUADRO 2
EVOLUCIÓN DEL GASTO TOTAL DE LA PRESIDENCIA DE LA REPÚBLICA 1980-2008
(Millones de pesos)

	1980	1981	1982	1983	1984	1985	1986	1987	1988	1989	1990	Continúa
A precios corrientes												
Ingresos Totales	1,161.4	1,538.2	2,833.0	5,927.2	9,803.1	14,499.8	23,275.4	58,650.3	116,870.8	143,980.1	191,898.2	
Gasto Neto Devengado	1,451.0	2,340.7	4,397.1	7,462.2	11,710.8	18,111.7	33,496.0	84,977.1	156,314.5	171,440.4	210,837.1	
Gasto Programable Devengado	1,159.8	1,803.5	2,643.4	4,246.1	7,141.3	10,572.6	17,196.8	39,222.6	74,221.8	88,273.2	117,122.1	
Gasto de la Presidencia de la República	4.9	7.0	12.6	4.7	8.7	10.5	21.9	57.5	123.9	132.4	153.6	
A precios de 2008												
Ingresos Totales	1,247,254.8	1,307,942.1	1,488,449.6	1,668,563.1	1,731,035.2	1,613,021.1	1,528,933.2	1,586,526.0	1,577,185.9	1,532,273.4	1,593,048.0	
Gasto Neto Devengado	1,558,260.4	1,990,323.7	2,310,188.1	2,100,671.1	2,067,891.4	2,014,826.1	2,200,309.9	2,298,681.8	2,109,483.3	1,824,512.9	1,750,270.0	
Gasto Programable Devengado	1,245,554.8	1,533,537.3	1,388,830.7	1,195,322.7	1,261,014.8	1,176,144.9	1,129,636.1	1,060,995.0	1,001,632.3	939,426.2	972,292.3	
Gasto de la Presidencia de la República	5,262.2	5,937.7	6,619.9	1,326.2	1,536.2	1,169.5	1,438.6	1,555.4	1,672.0	1,409.0	1,275.1	
Porcentajes												
Presidencia de la República/ Ingreso Neto Total	0.42	0.45	0.44	0.08	0.09	0.07	0.09	0.10	0.11	0.09	0.08	
Presidencia de la República/ Gasto Neto Devengado	0.34	0.30	0.29	0.06	0.07	0.06	0.07	0.07	0.08	0.08	0.07	
Presidencia de la República/ Gasto Programable Devengado	0.42	0.39	0.48	0.11	0.12	0.10	0.13	0.15	0.17	0.15	0.13	
Presidencia de la República/PIB	0.10	0.11	0.12	0.03	0.03	0.02	0.03	0.03	0.03	0.02	0.02	
Gasto de la Presidencia de la República per Cápita (pesos de 2008)	78.72	86.91	94.83	18.59	21.08	15.72	18.94	20.07	21.16	17.50	15.69	
Variación Anual Real												
PIB	-	8.53	-0.52	-3.49	3.41	2.19	-3.08	1.72	1.28	4.11	5.18	
Ingresos Totales	-	4.87	13.80	12.10	3.74	-6.82	-5.21	3.77	-0.59	-2.85	3.97	
Gasto Neto Devengado	-	27.73	16.07	-9.07	-1.56	-2.57	9.21	4.47	-8.23	-13.51	-4.07	
Gasto Programable Devengado	-	23.12	-9.44	-13.93	5.50	-6.73	-3.95	-6.08	-5.60	-6.21	3.50	
Gasto de la Presidencia de la República	-	12.84	11.49	-79.97	15.84	-23.87	23.01	8.12	7.50	-15.73	-9.50	

Fuente: Elaborado por el **Centro de Estudios de las Finanzas Públicas de la Cámara de Diputados**, con información de la Cuenta de la Hacienda Pública Federal 1980-1990, SPP; Cuenta de la Hacienda Pública Federal 1991-2007; Presupuesto de Egresos de la Federación 2008. SHCP.

CUADRO 2
EVOLUCIÓN DEL GASTO TOTAL DE LA PRESIDENCIA DE LA REPÚBLICA 1980-2008
(Millones de pesos)

	1991	1992	1993	1994	1995	1996	1997	1998	1999	2000
A precios corrientes										
Ingresos Totales	253,152.8	300,957.0	289,656.8	328,518.1	418,882.6	580,722.0	737,180.9	783,045.9	956,683.1	1,179,918.9
Gasto Neto Devengado	227,732.1	258,832.9	286,285.3	327,655.0	429,724.7	587,421.7	755,815.9	830,486.9	1,022,594.3	1,243,126.6
Gasto Programable Devengado	148,879.1	178,266.2	206,987.2	249,480.5	290,423.6	403,449.5	528,123.9	600,583.0	711,228.2	855,286.0
Gasto de la Presidencia de la República	206.8	245.2	281.5	338.6	430.6	714.0	1,027.4	1,141.8	1,227.7	1,454.8
A precios de 2008										
Ingresos Totales	1,702,632.8	1,762,515.2	1,547,198.8	1,617,729.3	1,496,080.4	1,586,400.5	1,711,150.9	1,575,256.3	1,672,213.3	1,839,759.5
Gasto Neto Devengado	1,531,660.5	1,515,821.1	1,529,190.0	1,613,479.1	1,534,804.1	1,604,702.5	1,754,406.6	1,670,693.5	1,787,421.3	1,938,314.5
Gasto Programable Devengado	1,001,318.0	1,043,992.8	1,105,620.0	1,228,522.6	1,037,276.5	1,102,132.4	1,225,885.8	1,208,195.0	1,243,175.8	1,333,583.6
Gasto de la Presidencia de la República	1,390.9	1,436.0	1,503.6	1,667.4	1,537.9	1,950.5	2,384.8	2,297.0	2,145.9	2,268.4
Porcentajes										
Presidencia de la República/ Ingreso Neto Total	0.08	0.08	0.10	0.10	0.10	0.12	0.14	0.15	0.13	0.12
Presidencia de la República/ Gasto Neto Devengado	0.09	0.09	0.10	0.10	0.10	0.12	0.14	0.14	0.12	0.12
Presidencia de la República/ Gasto Programable Devengado	0.14	0.14	0.14	0.14	0.15	0.18	0.19	0.19	0.17	0.17
Presidencia de la República/PIB	0.02	0.02	0.02	0.02	0.02	0.03	0.03	0.03	0.03	0.03
Gasto de la Presidencia de la República per Cápita (pesos de 2008)	16.69	16.81	17.18	18.60	16.87	21.08	25.41	24.13	22.25	23.27
Variación Anual Real										
PIB	4.21	3.54	1.94	4.46	-6.22	5.14	6.78	4.91	3.87	6.60
Ingresos Totales	6.88	3.52	-12.22	4.56	-7.52	6.04	7.86	-7.94	6.15	10.02
Gasto Neto Devengado	-12.49	-1.03	0.88	5.51	-4.88	4.55	9.33	-4.77	6.99	8.44
Gasto Programable Devengado	2.99	4.26	5.90	11.12	-15.57	6.25	11.23	-1.44	2.90	7.27
Gasto de la Presidencia de la República	9.08	3.24	4.71	10.89	-7.76	26.83	22.27	-3.68	-6.58	5.71

Fuente: Elaborado por el **Centro de Estudios de las Finanzas Públicas de la Cámara de Diputados**, con información de la Cuenta de la Hacienda Pública Federal 1980-1990, SPP; Cuenta de la Hacienda Pública Federal 1991-2007; Presupuesto de Egresos de la Federación 2008. SHCP.

CUADRO 2
EVOLUCIÓN DEL GASTO TOTAL DE LA PRESIDENCIA DE LA REPÚBLICA 1980-2008
(Millones de pesos)

	2001	2002	2003	2004	2005	2006	2007	Concluye 2008 A
A precios corrientes								
Ingresos Totales	1,271,646.3	1,387,500.4	1,600,589.8	1,771,314.2	1,947,816.3	2,263,602.6	2,485,785.1	2,545,450.2
Gasto Neto Devengado	1,327,188.1	1,484,256.1	1,670,796.3	1,802,610.2	1,979,808.0	2,270,558.7	2,498,977.8	2,569,450.2
Gasto Programable Devengado	937,213.9	1,078,860.3	1,241,853.3	1,326,952.6	1,477,368.1	1,671,174.6	1,911,320.8	1,899,924.9
Gasto de la Presidencia de la República	1,651.3	1,577.8	1,606.4	1,593.0	1,622.8	2,019.2	1,809.6	1,689.9
A precios de 2008								
Ingresos Totales	1,872,698.5	1,910,409.6	2,030,203.2	2,092,269.1	2,180,776.4	2,426,668.7	2,581,879.5	2,545,450.2
Gasto Neto Devengado	1,954,492.5	2,043,629.8	2,119,253.8	2,129,235.8	2,216,594.3	2,434,125.9	2,595,582.2	2,569,450.2
Gasto Programable Devengado	1,380,194.4	1,485,451.9	1,575,178.5	1,567,390.8	1,654,062.3	1,791,563.2	1,985,207.9	1,899,924.9
Gasto de la Presidencia de la República	2,431.8	2,172.4	2,037.6	1,881.6	1,816.9	2,164.7	1,879.5	1,689.9
Porcentajes								
Presidencia de la República/ Ingreso Neto Total	0.13	0.11	0.10	0.09	0.08	0.09	0.07	0.07
Presidencia de la República/ Gasto Neto Devengado	0.12	0.11	0.10	0.09	0.08	0.09	0.07	0.07
Presidencia de la República/ Gasto Programable Devengado	0.18	0.15	0.13	0.12	0.11	0.12	0.09	0.09
Presidencia de la República/ PIB	0.03	0.03	0.02	0.02	0.02	0.02	0.02	0.02
Gasto de la Presidencia de la República per Cápita (pesos de 2008)	24.67	21.80	20.22	18.46	17.59	20.78	17.88	15.94
Variación Anual Real								
PIB	-0.16	0.83	1.35	4.18	2.80	4.81	3.29	2.80
Ingresos Totales	1.79	2.01	6.27	3.06	4.23	11.28	6.40	-1.41
Gasto Neto Devengado	0.83	4.56	3.70	0.47	4.10	9.81	6.63	-1.01
Gasto Programable Devengado	3.50	7.63	6.04	-0.49	5.53	8.31	10.81	-4.30
Gasto de la Presidencia de la República	7.21	-10.67	-6.21	-7.65	-3.44	19.14	-13.17	-10.09

Fuente: Elaborado por el Centro de Estudios de las Finanzas Públicas de la Cámara de Diputados, con información de la Cuenta de la Hacienda Pública Federal 1980-1990, SPP; Cuenta de la Hacienda Pública Federal 1991-2007; Presupuesto de Egresos de la Federación 2008. SHCP.

Gasto de la Presidencia de la República
Tendencia 1980=100

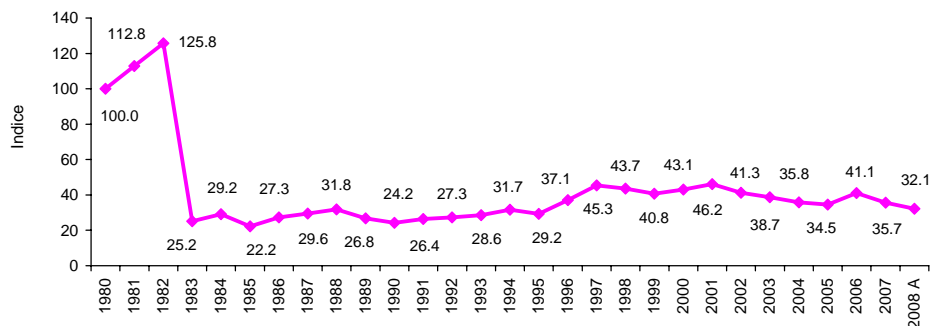

Fuente: Elaborado por el Centro de Estudios de las Finanzas Públicas de la Cámara de Diputados, con cifras de la Cuenta Pública Federal 1980-2007, Presupuesto de Egresos de la Federación 2008, SHCP.

Tasas de Crecimiento Anuales Reales

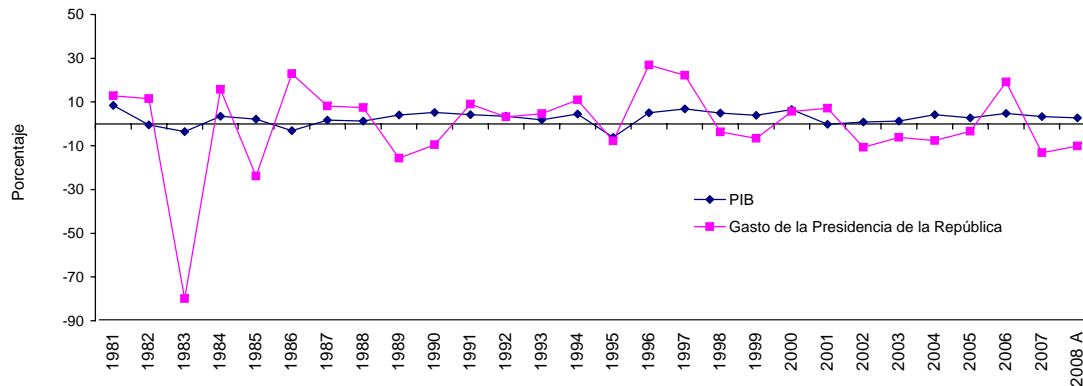

Fuente: Elaborado por el Centro de Estudios de las Finanzas Públicas de la Cámara de Diputados, con cifras de la Cuenta Pública Federal 1980-2007, Presupuesto de Egresos de la Federación 2008, SHCP.

CUADRO 3
EVOLUCIÓN DEL GASTO TOTAL DEL PODER JUDICIAL 1980-2008
(Millones de pesos)

	1980	1981	1982	1983	1984	1985	1986	1987	1988	1989	1990
Continúa											
A precios corrientes											
Ingresos Totales	1,161.4	1,538.2	2,833.0	5,927.2	9,803.1	14,499.8	23,275.4	58,650.3	116,870.8	143,980.1	191,898.2
Gasto Neto Devengado	1,451.0	2,340.7	4,397.1	7,462.2	11,710.8	18,111.7	33,496.0	84,977.1	156,314.5	171,440.4	210,837.1
Gasto Programable Devengado	1,159.8	1,803.5	2,643.4	4,246.1	7,141.3	10,572.6	17,196.8	39,222.6	74,221.8	88,273.2	117,122.1
Gasto del Poder Judicial	1.2	1.8	2.6	5.3	11.1	19.5	34.5	102.9	239.9	280.8	443.5
A precios de 2008											
Ingresos Totales	1,247,254.8	1,307,942.1	1,488,449.6	1,668,563.1	1,731,035.2	1,613,021.1	1,528,933.2	1,586,526.0	1,577,185.9	1,532,273.4	1,593,048.0
Gasto Neto Devengado	1,558,260.4	1,990,323.7	2,310,188.1	2,100,671.1	2,067,891.4	2,014,826.1	2,200,309.9	2,298,681.8	2,109,483.3	1,824,512.9	1,750,270.0
Gasto Programable Devengado	1,245,554.8	1,533,537.3	1,388,830.7	1,195,322.7	1,261,014.8	1,176,144.9	1,129,636.1	1,060,995.0	1,001,632.3	939,426.2	972,292.3
Gasto del Poder Judicial	1,288.7	1,522.1	1,366.0	1,478.2	1,960.0	2,169.3	2,266.3	2,783.5	3,237.5	2,988.3	3,681.7
Porcentajes											
Poder Judicial/ Ingreso Neto Total	0.10	0.12	0.09	0.09	0.11	0.13	0.15	0.18	0.21	0.20	0.23
Poder Judicial/ Gasto Neto Devengado	0.08	0.08	0.06	0.07	0.09	0.11	0.10	0.12	0.15	0.16	0.21
Poder Judicial/ Gasto Programable Devengado	0.10	0.10	0.10	0.12	0.16	0.18	0.20	0.26	0.32	0.32	0.38
Poder Judicial/PIB	0.03	0.03	0.02	0.03	0.04	0.04	0.04	0.05	0.06	0.05	0.06
Gasto del Poder Judicial per Cápita (pesos de 2008)	19.28	22.28	19.57	20.72	26.90	29.15	29.83	35.92	40.97	37.11	45.31
Variación Anual Real											
PIB	-	8.53	-0.52	-3.49	3.41	2.19	-3.08	1.72	1.28	4.11	5.18
Ingresos Totales	-	4.87	13.80	12.10	3.74	-6.82	-5.21	3.77	-0.59	-2.85	3.97
Gasto Neto Devengado	-	27.73	16.07	-9.07	-1.56	-2.57	9.21	4.47	-8.23	-13.51	-4.07
Gasto Programable Devengado	-	23.12	-9.44	-13.93	5.50	-6.73	-3.95	-6.08	-5.60	-6.21	3.50
Gasto del Poder Judicial	-	18.11	-10.25	8.21	32.60	10.67	4.47	22.82	16.31	-7.70	23.20

Fuente: Elaborado por el Centro de Estudios de las Finanzas Públicas de la Cámara de Diputados, con información de la Cuenta de la Hacienda Pública Federal 1980-1990, SPP; Cuenta de la Hacienda Pública Federal 1991-2007; Presupuesto de Egresos de la Federación 2008. SHCP.

CUADRO 3
EVOLUCIÓN DEL GASTO TOTAL DEL PODER JUDICIAL 1980-2008
(Millones de pesos)

	1991	1992	1993	1994	1995	1996	1997	1998	1999	2000
A precios corrientes										
Ingresos Totales	253,152.8	300,957.0	289,656.8	328,518.1	418,882.6	580,722.0	737,180.9	783,045.9	956,683.1	1,179,918.9
Gasto Neto Devengado	227,732.1	258,832.9	286,285.3	327,655.0	429,724.7	587,421.7	755,815.9	830,486.9	1,022,594.3	1,243,126.6
Gasto Programable Devengado	148,879.1	178,266.2	206,987.2	249,480.5	290,423.6	403,449.5	528,123.9	600,583.0	711,228.2	855,286.0
Gasto del Poder Judicial	682.6	911.7	1,109.5	1,409.6	1,588.3	2,273.9	3,536.7	4,692.3	6,713.4	9,495.2
A precios de 2008										
Ingresos Totales	1,702,632.8	1,762,515.2	1,547,198.8	1,617,729.3	1,496,080.4	1,586,400.5	1,711,150.9	1,575,256.3	1,672,213.3	1,839,759.5
Gasto Neto Devengado	1,531,660.5	1,515,821.1	1,529,190.0	1,613,479.1	1,534,804.1	1,604,702.5	1,754,406.6	1,670,693.5	1,787,421.3	1,938,314.5
Gasto Programable Devengado	1,001,318.0	1,043,992.8	1,105,620.0	1,228,522.6	1,037,276.5	1,102,132.4	1,225,885.8	1,208,195.0	1,243,175.8	1,333,583.6
Gasto del Poder Judicial	4,591.0	5,339.3	5,926.4	6,941.3	5,672.8	6,211.8	8,209.4	9,439.5	11,734.5	14,805.2
Porcentajes										
Poder Judicial/ Ingreso Neto Total	0.27	0.30	0.38	0.43	0.38	0.39	0.48	0.60	0.70	0.80
Poder Judicial/ Gasto Neto Devengado	0.30	0.35	0.39	0.43	0.37	0.39	0.47	0.57	0.66	0.76
Poder Judicial/ Gasto Programable Devengado	0.46	0.51	0.54	0.57	0.55	0.56	0.67	0.78	0.94	1.11
Poder Judicial/PIB	0.07	0.08	0.09	0.10	0.09	0.09	0.11	0.12	0.15	0.17
Gasto del Poder Judicial per Cápita (pesos de 2008)	55.09	62.50	67.70	77.42	62.23	67.14	87.47	99.18	121.65	151.87
Variación Anual Real										
PIB	4.21	3.54	1.94	4.46	-6.22	5.14	6.78	4.91	3.87	6.60
Ingresos Totales	6.88	3.52	-12.22	4.56	-7.52	6.04	7.86	-7.94	6.15	10.02
Gasto Neto Devengado	-12.49	-1.03	0.88	5.51	-4.88	4.55	9.33	-4.77	6.99	8.44
Gasto Programable Devengado	2.99	4.26	5.90	11.12	-15.57	6.25	11.23	-1.44	2.90	7.27
Gasto del Poder Judicial	24.70	16.30	11.00	17.13	-18.28	9.50	32.16	14.98	24.31	26.17

Fuente: Elaborado por el **Centro de Estudios de las Finanzas Públicas de la Cámara de Diputados**, con información de la Cuenta de la Hacienda Pública Federal 1980-1990, SPP; Cuenta de la Hacienda Pública Federal 1991-2007; Presupuesto de Egresos de la Federación 2008. SHCP.

CUADRO 3
EVOLUCIÓN DEL GASTO TOTAL DEL PODER JUDICIAL 1980-2008
(Millones de pesos)

	2001	2002	2003	2004	2005	2006	2007	Concluye 2008 A
A precios corrientes								
Ingresos Totales	1,271,646.3	1,387,500.4	1,600,589.8	1,771,314.2	1,947,816.3	2,263,602.6	2,485,785.1	2,545,450.2
Gasto Neto Devengado	1,327,188.1	1,484,256.1	1,670,796.3	1,802,610.2	1,979,808.0	2,270,558.7	2,498,977.8	2,569,450.2
Gasto Programable Devengado	937,213.9	1,078,860.3	1,241,853.3	1,326,952.6	1,477,368.1	1,671,174.6	1,911,320.8	1,899,924.9
Gasto del Poder Judicial	13,920.7	15,414.4	17,896.4	19,471.8	21,504.9	23,800.3	25,115.2	29,963.2
A precios de 2008								
Ingresos Totales	1,872,698.5	1,910,409.6	2,030,203.2	2,092,269.1	2,180,776.4	2,426,668.7	2,581,879.5	2,545,450.2
Gasto Neto Devengado	1,954,492.5	2,043,629.8	2,119,253.8	2,129,235.8	2,216,594.3	2,434,125.9	2,595,582.2	2,569,450.2
Gasto Programable Devengado	1,380,194.4	1,485,451.9	1,575,178.5	1,567,391.0	1,654,062.3	1,791,563.2	1,985,207.9	1,899,924.9
Gasto del Poder Judicial	20,500.4	21,223.6	22,700.0	23,000.0	24,076.9	25,514.8	26,086.1	29,963.2
Porcentajes								
Poder Judicial/ Ingreso Neto Total	1.09	1.11	1.12	1.10	1.10	1.05	1.01	1.18
Poder Judicial/ Gasto Neto Devengado	1.05	1.04	1.07	1.08	1.09	1.05	1.01	1.17
Poder Judicial/ Gasto Programable Devengado	1.49	1.43	1.44	1.47	1.46	1.42	1.31	1.58
Poder Judicial/PIB	0.24	0.25	0.26	0.25	0.26	0.26	0.26	0.29
Gasto del Poder Judicial per Cápita (pesos de 2008)	207.98	212.94	225.22	225.65	233.16	244.91	248.18	282.55
Variación Anual Real								
PIB	-0.16	0.83	1.35	4.18	2.80	4.81	3.29	2.80
Ingresos Totales	1.79	2.01	6.27	3.06	4.23	11.28	6.40	-1.41
Gasto Neto Devengado	0.83	4.56	3.70	0.47	4.10	9.81	6.63	-1.01
Gasto Programable Devengado	3.50	7.63	6.04	-0.49	5.53	8.31	10.81	-4.30
Gasto del Poder Judicial	38.47	3.53	6.96	1.32	4.68	5.97	2.24	14.86

Fuente: Elaborado por el Centro de Estudios de las Finanzas Públicas de la Cámara de Diputados, con información de la Cuenta de la Hacienda Pública Federal 1980-1990, SPP; Cuenta de la Hacienda Pública Federal 1991-2007; Presupuesto de Egresos de la Federación 2008. SHCP.

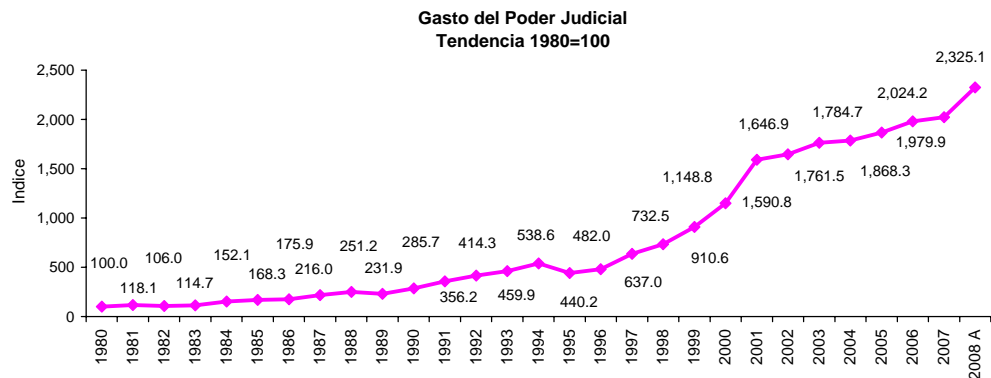

Fuente: Elaborado por el Centro de Estudios de las Finanzas Públicas de la Cámara de Diputados, con cifras de la Cuenta Pública Federal 1980-2007, Presupuesto de Egresos de la Federación 2008, SHCP.

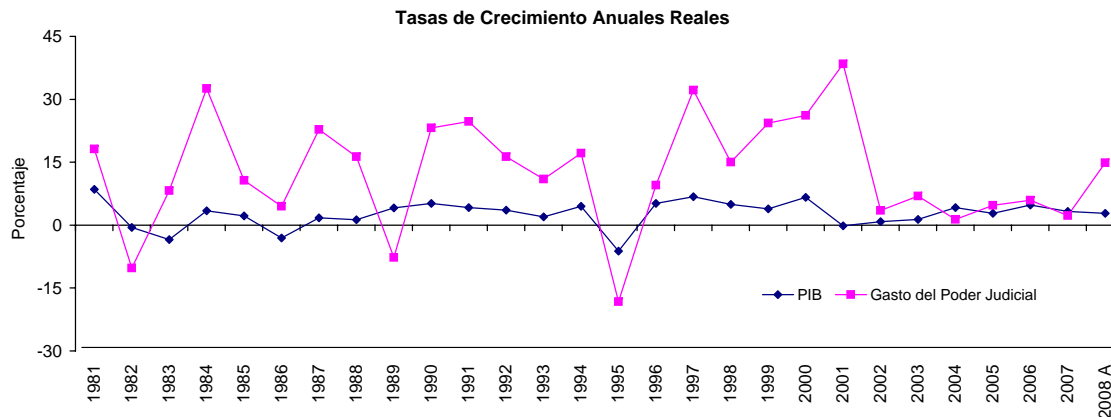

Fuente: Elaborado por el Centro de Estudios de las Finanzas Públicas de la Cámara de Diputados, con cifras de la Cuenta Pública Federal 1980-2007, Presupuesto de Egresos de la Federación 2008, SHCP.

CUADRO 4
EVOLUCIÓN DEL GASTO TOTAL DE LA SECRETARÍA DE GOBERNACIÓN 1980-2008
(Millones de pesos)

	1980	1981	1982	1983	1984	1985	1986	1987	1988	1989	1990	Continúa
A precios corrientes												
Ingresos Totales	1,161.4	1,538.2	2,833.0	5,927.2	9,803.1	14,499.8	23,275.4	58,650.3	116,870.8	143,980.1	191,898.2	
Gasto Neto Devengado	1,451.0	2,340.7	4,397.1	7,462.2	11,710.8	18,111.7	33,496.0	84,977.1	156,314.5	171,440.4	210,837.1	
Gasto Programable Devengado	1,159.8	1,803.5	2,643.4	4,246.1	7,141.3	10,572.6	17,196.8	39,222.6	74,221.8	88,273.2	117,122.1	
Gasto de la Secretaría de Gobernación	5.0	8.7	10.1	12.3	31.0	42.2	49.9	134.8	314.0	428.5	708.7	
A precios de 2008												
Ingresos Totales	1,247,254.8	1,307,942.1	1,488,449.6	1,668,563.1	1,731,035.2	1,613,021.1	1,528,933.2	1,586,526.0	1,577,185.9	1,532,273.4	1,593,048.0	
Gasto Neto Devengado	1,558,260.4	1,990,323.7	2,310,188.1	2,100,671.1	2,067,891.4	2,014,826.1	2,200,309.9	2,298,681.8	2,109,483.3	1,824,512.9	1,750,270.0	
Gasto Programable Devengado	1,245,554.8	1,533,537.3	1,388,830.7	1,195,322.7	1,261,014.8	1,176,144.9	1,129,636.1	1,060,995.0	1,001,632.3	939,426.2	972,292.3	
Gasto de la Secretaría de Gobernación	5,369.6	7,379.0	5,306.4	3,459.5	5,474.0	4,691.7	3,277.9	3,646.4	4,237.5	4,560.2	5,883.3	
Porcentajes												
Secretaría de Gobernación/ Ingreso Neto Total	0.43	0.56	0.36	0.21	0.32	0.29	0.21	0.23	0.27	0.30	0.37	
Secretaría de Gobernación/ Gasto Neto Devengado	0.34	0.37	0.23	0.16	0.26	0.23	0.15	0.16	0.20	0.25	0.34	
Secretaría de Gobernación/ Gasto Programable Devengado	0.43	0.48	0.38	0.29	0.43	0.40	0.29	0.34	0.42	0.49	0.61	
Secretaría de Gobernación/PIB	0.11	0.13	0.10	0.07	0.10	0.08	0.06	0.07	0.08	0.08	0.10	
Gasto de la Secretaría de Gobernación per Cápita (pesos de 2008)	80.33	108.01	76.01	48.50	75.12	63.05	43.15	47.05	53.63	56.63	72.41	
Variación Anual Real												
PIB	-	8.53	-0.52	-3.49	3.41	2.19	-3.08	1.72	1.28	4.11	5.18	
Ingresos Totales	-	4.87	13.80	12.10	3.74	-6.82	-5.21	3.77	-0.59	-2.85	3.97	
Gasto Neto Devengado	-	27.73	16.07	-9.07	-1.56	-2.57	9.21	4.47	-8.23	-13.51	-4.07	
Gasto Programable Devengado	-	23.12	-9.44	-13.93	5.50	-6.73	-3.95	-6.08	-5.60	-6.21	3.50	
Gasto de la Secretaría de Gobernación	-	37.42	-28.09	-34.81	58.23	-14.29	-30.14	11.24	16.21	7.62	29.01	

Fuente: Elaborado por el Centro de Estudios de las Finanzas Públicas de la Cámara de Diputados, con información de la Cuenta de la Hacienda Pública Federal 1980-1990, SPP; Cuenta de la Hacienda Pública Federal 1991-2007; Presupuesto de Egresos de la Federación 2008. SHCP.

CUADRO 4
EVOLUCIÓN DEL GASTO TOTAL DE LA SECRETARÍA DE GOBERNACIÓN 1980-2008
(Millones de pesos)

	1991	1992	1993	1994	1995	1996	1997	1998	1999	2000
Continúa										
A precios corrientes										
Ingresos Totales	253,152.8	300,957.0	289,656.8	328,518.1	418,882.6	580,722.0	737,180.9	783,045.9	956,683.1	1,179,918.9
Gasto Neto Devengado	227,732.1	258,832.9	286,285.3	327,655.0	429,724.7	587,421.7	755,815.9	830,486.9	1,022,594.3	1,243,126.6
Gasto Programable Devengado	148,879.1	178,266.2	206,987.2	249,480.5	290,423.6	403,449.5	528,123.9	600,583.0	711,228.2	855,286.0
Gasto de la Secretaría de Gobernación	806.7	1,112.3	1,562.9	1,906.4	2,531.2	3,776.3	4,979.1	6,249.4	6,603.2	9,058.4
A precios de 2008										
Ingresos Totales	1,702,632.8	1,762,515.2	1,547,198.8	1,617,729.3	1,496,080.4	1,586,400.5	1,711,150.9	1,575,256.3	1,672,213.3	1,839,759.5
Gasto Neto Devengado	1,531,660.5	1,515,821.1	1,529,190.0	1,613,479.1	1,534,804.1	1,604,702.5	1,754,406.6	1,670,693.5	1,787,421.3	1,938,314.5
Gasto Programable Devengado	1,001,318.0	1,043,992.8	1,105,620.0	1,228,522.6	1,037,276.5	1,102,132.4	1,225,885.8	1,208,195.0	1,243,175.8	1,333,583.6
Gasto de la Secretaría de Gobernación	5,425.6	6,514.0	8,348.2	9,387.7	9,040.4	10,316.0	11,557.5	12,571.9	11,541.9	14,124.1
Porcentajes										
Secretaría de Gobernación/ Ingreso Neto Total	0.32	0.37	0.54	0.58	0.60	0.65	0.68	0.80	0.69	0.77
Secretaría de Gobernación/ Gasto Neto Devengado	0.35	0.43	0.55	0.58	0.59	0.64	0.66	0.75	0.65	0.73
Secretaría de Gobernación/ Gasto Programable Devengado	0.54	0.62	0.76	0.76	0.87	0.94	0.94	1.04	0.93	1.06
Secretaría de Gobernación/PIB	0.09	0.10	0.12	0.13	0.14	0.15	0.16	0.16	0.14	0.16
Gasto de la Secretaría de Gobernación per Cápita (pesos de 2008)	65.10	76.25	95.36	104.71	99.17	111.51	123.14	132.09	119.65	144.89
Variación Anual Real										
PIB	4.21	3.54	1.94	4.46	-6.22	5.14	6.78	4.91	3.87	6.60
Ingresos Totales	6.88	3.52	-12.22	4.56	-7.52	6.04	7.86	-7.94	6.15	10.02
Gasto Neto Devengado	-12.49	-1.03	0.88	5.51	-4.88	4.55	9.33	-4.77	6.99	8.44
Gasto Programable Devengado	2.99	4.26	5.90	11.12	-15.57	6.25	11.23	-1.44	2.90	7.27
Gasto de la Secretaría de Gobernación	-7.78	20.06	28.16	12.45	-3.70	14.11	12.04	8.78	-8.19	22.37

Fuente: Elaborado por el Centro de Estudios de las Finanzas Públicas de la Cámara de Diputados, con información de la Cuenta de la Hacienda Pública Federal 1980-1990, SPP; Cuenta de la Hacienda Pública Federal 1991-2007; Presupuesto de Egresos de la Federación 2008. SHCP.

CUADRO 4
EVOLUCIÓN DEL GASTO TOTAL DE LA SECRETARÍA DE GOBERNACIÓN 1980-2008
(Millones de pesos)

	2001	2002	2003	2004	2005	2006	2007	Concluye 2008 A
A precios corrientes								
Ingresos Totales	1,271,646.3	1,387,500.4	1,600,589.8	1,771,314.2	1,947,816.3	2,263,602.6	2,485,785.1	2,545,450.2
Gasto Neto Devengado	1,327,188.1	1,484,256.1	1,670,796.3	1,802,610.2	1,979,808.0	2,270,558.7	2,498,977.8	2,569,450.2
Gasto Programable Devengado	937,213.9	1,078,860.3	1,241,853.3	1,326,952.6	1,477,368.1	1,671,174.6	1,911,320.8	1,899,924.9
Gasto de la Secretaría de Gobernación	4,355.9	5,190.4	4,931.4	4,949.4	5,868.0	6,629.3	5,885.5	6,736.9
A precios de 2008								
Ingresos Totales	1,872,698.5	1,910,409.6	2,030,203.2	2,092,269.1	2,180,776.4	2,426,668.7	2,581,879.5	2,545,450.2
Gasto Neto Devengado	1,954,492.5	2,043,629.8	2,119,253.8	2,129,235.8	2,216,594.3	2,434,125.9	2,595,582.2	2,569,450.2
Gasto Programable Devengado	1,380,194.4	1,485,451.9	1,575,178.5	1,567,390.8	1,654,062.3	1,791,563.2	1,985,207.9	1,899,924.9
Gasto de la Secretaría de Gobernación	6,414.7	7,146.5	6,255.0	5,846.2	6,569.8	7,106.8	6,113.0	6,736.9
Porcentajes								
Secretaría de Gobernación/ Ingreso Neto Total	0.34	0.37	0.31	0.28	0.30	0.29	0.24	0.26
Secretaría de Gobernación/ Gasto Neto Devengado	0.33	0.35	0.30	0.27	0.30	0.29	0.24	0.26
Secretaría de Gobernación/ Gasto Programable Devengado	0.46	0.48	0.40	0.37	0.40	0.40	0.31	0.35
Secretaría de Gobernación/PIB	0.07	0.08	0.07	0.06	0.07	0.07	0.06	0.06
Gasto de la Secretaría de Gobernación per Cápita (pesos de 2008)	65.08	71.70	62.06	57.36	63.62	68.22	58.16	63.53
Variación Anual Real								
PIB	-0.16	0.83	1.35	4.18	2.80	4.81	3.29	2.80
Ingresos Totales	1.79	2.01	6.27	3.06	4.23	11.28	6.40	-1.41
Gasto Neto Devengado	0.83	4.56	3.70	0.47	4.10	9.81	6.63	-1.01
Gasto Programable Devengado	3.50	7.63	6.04	-0.49	5.53	8.31	10.81	-4.30
Gasto de la Secretaría de Gobernación	-54.58	11.41	-12.47	-6.54	12.38	8.17	-13.98	10.21

Fuente: Elaborado por el Centro de Estudios de las Finanzas Públicas de la Cámara de Diputados, con información de la Cuenta de la Hacienda Pública Federal 1980-1990, SPP; Cuenta de la Hacienda Pública Federal 1991-2007; Presupuesto de Egresos de la Federación 2008. SHCP.

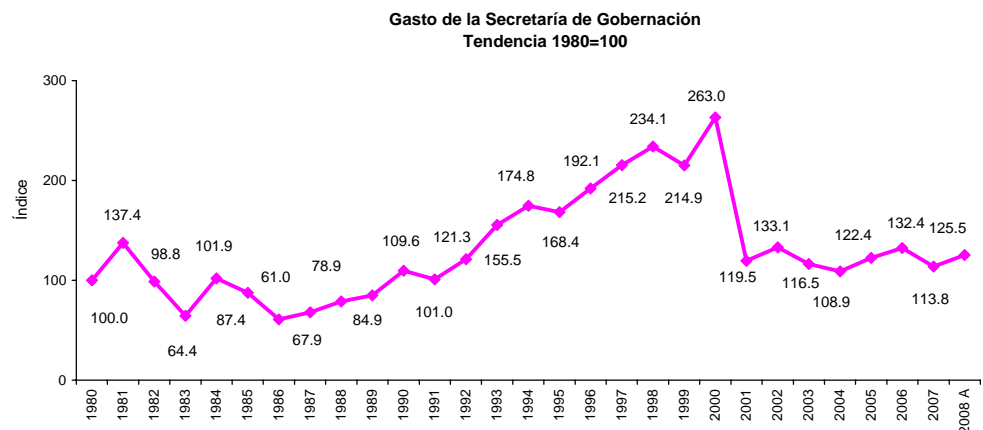

Fuente: Elaborado por el Centro de Estudios de las Finanzas Públicas de la Cámara de Diputados, con cifras de la Cuenta Pública Federal 1980-2007, Presupuesto de Egresos de la Federación 2008, SHCP.

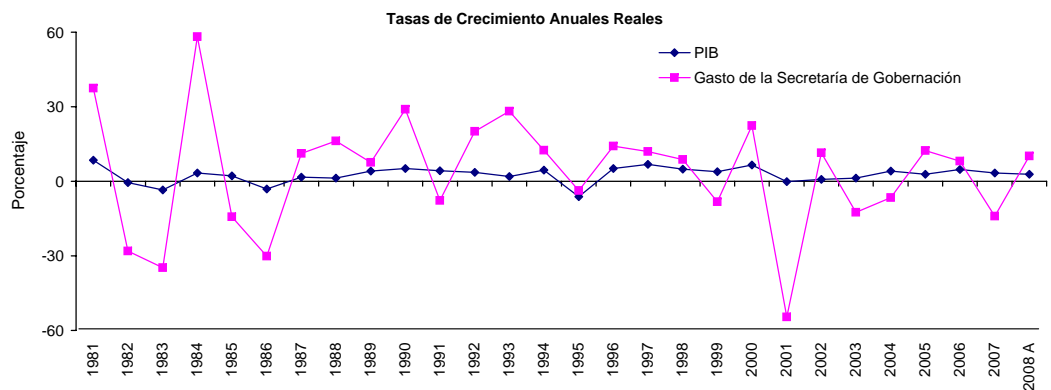

Fuente: Elaborado por el Centro de Estudios de las Finanzas Públicas de la Cámara de Diputados, con cifras de la Cuenta Pública Federal 1980-2007, Presupuesto de Egresos de la Federación 2008, SHCP.

CUADRO 5
EVOLUCIÓN DEL GASTO TOTAL DE LA SECRETARÍA DE RELACIONES EXTERIORES 1980-2008
(Millones de pesos)

	1980	1981	1982	1983	1984	1985	1986	1987	1988	1989	1990	Continúa
A precios corrientes												
Ingresos Totales	1,161.4	1,538.2	2,833.0	5,927.2	9,803.1	14,499.8	23,275.4	58,650.3	116,870.8	143,980.1	191,898.2	
Gasto Neto Devengado	1,451.0	2,340.7	4,397.1	7,462.2	11,710.8	18,111.7	33,496.0	84,977.1	156,314.5	171,440.4	210,837.1	
Gasto Programable Devengado	1,159.8	1,803.5	2,643.4	4,246.1	7,141.3	10,572.6	17,196.8	39,222.6	74,221.8	88,273.2	117,122.1	
Gasto de la Secretaría de Relaciones Exteriores	2.6	3.5	6.7	14.0	20.3	30.6	62.9	161.4	260.8	368.4	414.8	
A precios de 2008												
Ingresos Totales	1,247,254.8	1,307,942.1	1,488,449.6	1,668,563.1	1,731,035.2	1,613,021.1	1,528,933.2	1,586,526.0	1,577,185.9	1,532,273.4	1,593,048.0	
Gasto Neto Devengado	1,558,260.4	1,990,323.7	2,310,188.1	2,100,671.1	2,067,891.4	2,014,826.1	2,200,309.9	2,298,681.8	2,109,483.3	1,824,512.9	1,750,270.0	
Gasto Programable Devengado	1,245,554.8	1,533,537.3	1,388,830.7	1,195,322.7	1,261,014.8	1,176,144.9	1,129,636.1	1,060,995.0	1,001,632.3	939,426.2	972,292.3	
Gasto de la Secretaría de Relaciones Exteriores	2,792.2	3,016.9	3,520.1	3,947.9	3,584.6	3,400.0	4,131.8	4,366.0	3,519.5	3,920.6	3,443.5	
Porcentajes												
Secretaría de Relaciones Exteriores/ Ingreso Neto Total	0.22	0.23	0.24	0.24	0.21	0.21	0.27	0.28	0.22	0.26	0.22	
Secretaría de Relaciones Exteriores/ Gasto Neto Devengado	0.18	0.15	0.15	0.19	0.17	0.17	0.19	0.19	0.17	0.21	0.20	
Secretaría de Relaciones Exteriores/ Gasto Programable Devengado	0.22	0.20	0.25	0.33	0.28	0.29	0.37	0.41	0.35	0.42	0.35	
Secretaría de Relaciones Exteriores/PIB	0.06	0.05	0.06	0.07	0.07	0.06	0.08	0.08	0.06	0.07	0.06	
Gasto de la Secretaría de Relaciones Exteriores per Cápita (pesos de 2008)	41.77	44.16	50.42	55.35	49.19	45.69	54.39	56.34	44.54	48.68	42.38	
Variación Anual Real												
PIB	-	8.53	-0.52	-3.49	3.41	2.19	-3.08	1.72	1.28	4.11	5.18	
Ingresos Totales	-	4.87	13.80	12.10	3.74	-6.82	-5.21	3.77	-0.59	-2.85	3.97	
Gasto Neto Devengado	-	27.73	16.07	-9.07	-1.56	-2.57	9.21	4.47	-8.23	-13.51	-4.07	
Gasto Programable Devengado	-	23.12	-9.44	-13.93	5.50	-6.73	-3.95	-6.08	-5.60	-6.21	3.50	
Gasto de la Secretaría de Relaciones Exteriores	-	8.05	16.68	12.15	-9.20	-5.15	21.53	5.67	-19.39	11.40	-12.17	

Fuente: Elaborado por el **Centro de Estudios de las Finanzas Públicas de la Cámara de Diputados**, con información de la Cuenta de la Hacienda Pública Federal 1980-1990, SPP; Cuenta de la Hacienda Pública Federal 1991-2007; Presupuesto de Egresos de la Federación 2008. SHCP.

CUADRO 5
EVOLUCIÓN DEL GASTO TOTAL DE LA SECRETARÍA DE RELACIONES EXTERIORES 1980-2008

(Millones de pesos)

	1991	1992	1993	1994	1995	1996	1997	1998	1999	2000
Continúa										
A precios corrientes										
Ingresos Totales	253,152.8	300,957.0	289,656.8	328,518.1	418,882.6	580,722.0	737,180.9	783,045.9	956,683.1	1,179,918.9
Gasto Neto Devengado	227,732.1	258,832.9	286,285.3	327,655.0	429,724.7	587,421.7	755,815.9	830,486.9	1,022,594.3	1,243,126.6
Gasto Programable Devengado	148,879.1	178,266.2	206,987.2	249,480.5	290,423.6	403,449.5	528,123.9	600,583.0	711,228.2	855,286.0
Gasto de la Secretaría de Relaciones Exteriores	564.7	631.9	723.7	921.6	1,407.4	2,071.4	2,276.1	2,593.3	3,096.0	3,415.8
A precios de 2008										
Ingresos Totales	1,702,632.8	1,762,515.2	1,547,198.8	1,617,729.3	1,496,080.4	1,586,400.5	1,711,150.9	1,575,256.3	1,672,213.3	1,839,759.5
Gasto Neto Devengado	1,531,660.5	1,515,821.1	1,529,190.0	1,613,479.1	1,534,804.1	1,604,702.5	1,754,406.6	1,670,693.5	1,787,421.3	1,938,314.5
Gasto Programable Devengado	1,001,318.0	1,043,992.8	1,105,620.0	1,228,522.6	1,037,276.5	1,102,132.4	1,225,885.8	1,208,195.0	1,243,175.8	1,333,583.6
Gasto de la Secretaría de Relaciones Exteriores	3,798.0	3,700.6	3,865.6	4,538.3	5,026.7	5,658.6	5,283.3	5,217.0	5,411.6	5,326.0
Porcentajes										
Secretaría de Relaciones Exteriores/ Ingreso Neto Total	0.22	0.21	0.25	0.28	0.34	0.36	0.31	0.33	0.32	0.29
Secretaría de Relaciones Exteriores/ Gasto Neto Devengado	0.25	0.24	0.25	0.28	0.33	0.35	0.30	0.31	0.30	0.27
Secretaría de Relaciones Exteriores/ Gasto Programable Devengado	0.38	0.35	0.35	0.37	0.48	0.51	0.43	0.43	0.44	0.40
Secretaría de Relaciones Exteriores/PIB	0.06	0.06	0.06	0.06	0.08	0.08	0.07	0.07	0.07	0.06
Gasto de la Secretaría de Relaciones Exteriores per Cápita (pesos de 2008)	45.57	43.32	44.16	50.62	55.14	61.16	56.29	54.81	56.10	54.63
Variación Anual Real										
PIB	4.21	3.54	1.94	4.46	-6.22	5.14	6.78	4.91	3.87	6.60
Ingresos Totales	6.88	3.52	-12.22	4.56	-7.52	6.04	7.86	-7.94	6.15	10.02
Gasto Neto Devengado	-12.49	-1.03	0.88	5.51	-4.88	4.55	9.33	-4.77	6.99	8.44
Gasto Programable Devengado	2.99	4.26	5.90	11.12	-15.57	6.25	11.23	-1.44	2.90	7.27
Gasto de la Secretaría de Relaciones Exteriores	10.30	-2.56	4.46	17.40	10.76	12.57	-6.63	-1.26	3.73	-1.58

Fuente: Elaborado por el **Centro de Estudios de las Finanzas Públicas de la Cámara de Diputados**, con información de la Cuenta de la Hacienda Pública Federal 1980-1990, SPP; Cuenta de la Hacienda Pública Federal 1991-2007; Presupuesto de Egresos de la Federación 2008. SHCP.

CUADRO 5
EVOLUCIÓN DEL GASTO TOTAL DE LA SECRETARÍA DE RELACIONES EXTERIORES 1980-2008

	(Millones de pesos)							Concluye
	2001	2002	2003	2004	2005	2006	2007	2008 A
A precios corrientes								
Ingresos Totales	1,271,646.3	1,387,500.4	1,600,589.8	1,771,314.2	1,947,816.3	2,263,602.6	2,485,785.1	2,545,450.2
Gasto Neto Devengado	1,327,188.1	1,484,256.1	1,670,796.3	1,802,610.2	1,979,808.0	2,270,558.7	2,498,977.8	2,569,450.2
Gasto Programable Devengado	937,213.9	1,078,860.3	1,241,853.3	1,326,952.6	1,477,368.1	1,671,174.6	1,911,320.8	1,899,924.9
Gasto de la Secretaría de Relaciones Exteriores	3,707.4	3,845.1	4,573.0	5,350.4	5,215.5	5,819.2	7,097.0	5,348.2
A precios de 2008								
Ingresos Totales	1,872,698.5	1,910,409.6	2,030,203.2	2,092,269.1	2,180,776.4	2,426,668.7	2,581,879.5	2,545,450.2
Gasto Neto Devengado	1,954,492.5	2,043,629.8	2,119,253.8	2,129,235.8	2,216,594.3	2,434,125.9	2,595,582.2	2,569,450.2
Gasto Programable Devengado	1,380,194.4	1,485,451.9	1,575,178.5	1,567,390.8	1,654,062.3	1,791,563.2	1,985,207.9	1,899,924.9
Gasto de la Secretaría de Relaciones Exteriores	5,459.7	5,294.2	5,800.4	6,319.9	5,839.3	6,238.4	7,371.4	5,348.2
Porcentajes								
Secretaría de Relaciones Exteriores/ Ingreso Neto Total	0.29	0.28	0.29	0.30	0.27	0.26	0.29	0.21
Secretaría de Relaciones Exteriores/ Gasto Neto Devengado	0.28	0.26	0.27	0.30	0.26	0.26	0.28	0.21
Secretaría de Relaciones Exteriores/ Gasto Programable Devengado	0.40	0.36	0.37	0.40	0.35	0.35	0.37	0.28
Secretaría de Relaciones Exteriores/PIB	0.06	0.06	0.07	0.07	0.06	0.06	0.07	0.05
Gasto de la Secretaría de Relaciones Exteriores per Cápita (pesos de 2008)								
	55.39	53.12	57.55	62.00	56.55	59.88	70.13	50.43
Variación Anual Real								
PIB	-0.16	0.83	1.35	4.18	2.80	4.81	3.29	2.80
Ingresos Totales	1.79	2.01	6.27	3.06	4.23	11.28	6.40	-1.41
Gasto Neto Devengado	0.83	4.56	3.70	0.47	4.10	9.81	6.63	-1.01
Gasto Programable Devengado	3.50	7.63	6.04	-0.49	5.53	8.31	10.81	-4.30
Gasto de la Secretaría de Relaciones Exteriores	2.51	-3.03	9.56	8.96	-7.60	6.84	18.16	-27.45

Fuente: Elaborado por el Centro de Estudios de las Finanzas Públicas de la Cámara de Diputados, con información de la Cuenta de la Hacienda Pública Federal 1980-1990, SPP; Cuenta de la Hacienda Pública Federal 1991-2007; Presupuesto de Egresos de la Federación 2008. SHCP.

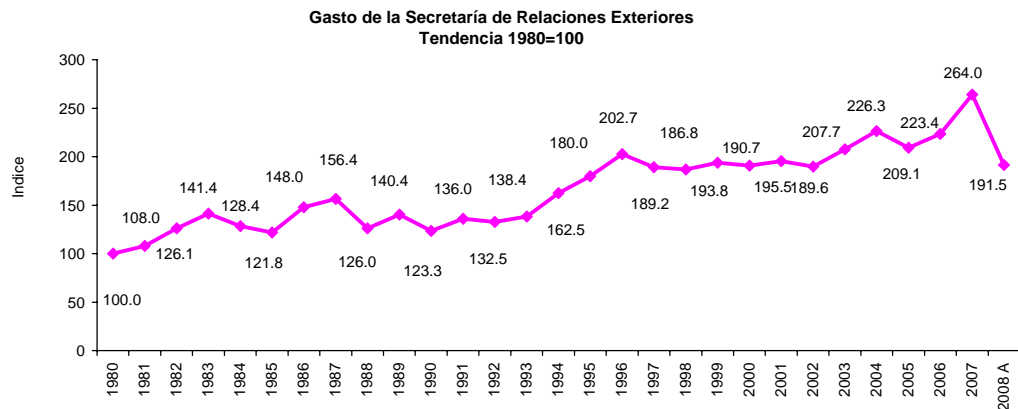

Fuente: Elaborado por el Centro de Estudios de las Finanzas Públicas de la Cámara de Diputados, con cifras de la Cuenta Pública Federal 1980-2007 y el Presupuesto de Egresos de la Federación 2008, SHCP.

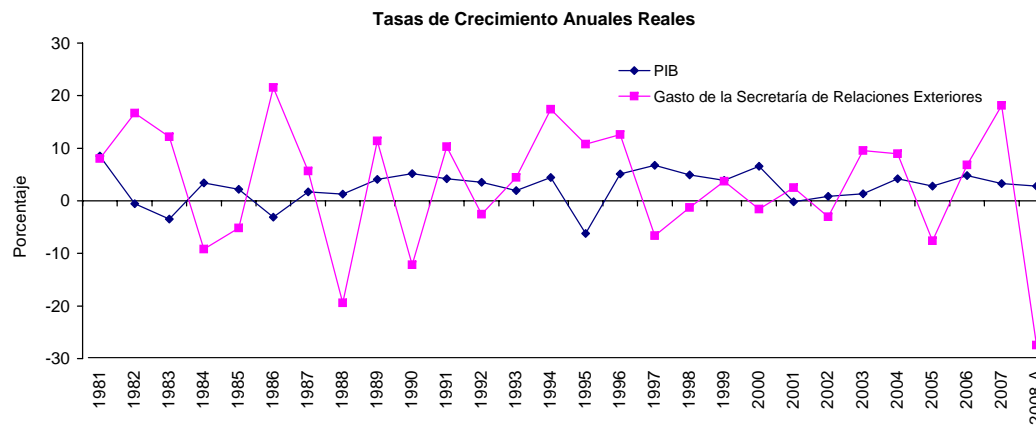

Fuente: Elaborado por el Centro de Estudios de las Finanzas Públicas de la Cámara de Diputados, con cifras de la Cuenta Pública Federal 1980-2007 y el Presupuesto de Egresos de la Federación 2008, SHCP.

CUADRO 6
EVOLUCIÓN DEL GASTO TOTAL DE LA SECRETARÍA DE HACIENDA Y CRÉDITO PÚBLICO 1980-2008
(Millones de pesos)

	1980	1981	1982	1983	1984	1985	1986	1987	1988	1989	1990	Continúa
A precios corrientes												
Ingresos Totales	1,161.4	1,538.2	2,833.0	5,927.2	9,803.1	14,499.8	23,275.4	58,650.3	116,870.8	143,980.1	191,898.2	
Gasto Neto Devengado	1,451.0	2,340.7	4,397.1	7,462.2	11,710.8	18,111.7	33,496.0	84,977.1	156,314.5	171,440.4	210,837.1	
Gasto Programable Devengado	1,159.8	1,803.5	2,643.4	4,246.1	7,141.3	10,572.6	17,196.8	39,222.6	74,221.8	88,273.2	117,122.1	
Gasto de la Secretaría de Hacienda y Crédito Público	68.3	102.8	126.7	257.3	288.3	408.3	663.4	1,095.3	1,988.0	2,406.3	3,803.3	
A precios de 2008												
Ingresos Totales	1,247,254.8	1,307,942.1	1,488,449.6	1,668,563.1	1,731,035.2	1,613,021.1	1,528,933.2	1,586,526.0	1,577,185.9	1,532,273.4	1,593,048.0	
Gasto Neto Devengado	1,558,260.4	1,990,323.7	2,310,188.1	2,100,671.1	2,067,891.4	2,014,826.1	2,200,309.9	2,298,681.8	2,109,483.3	1,824,512.9	1,750,270.0	
Gasto Programable Devengado	1,245,554.8	1,533,537.3	1,388,830.7	1,195,322.7	1,261,014.8	1,176,144.9	1,129,636.1	1,060,995.0	1,001,632.3	939,426.2	972,292.3	
Gasto de la Secretaría de Hacienda y Crédito Público	73,348.9	87,369.5	66,566.8	72,432.6	50,908.0	45,422.2	43,577.9	29,628.5	26,828.3	25,608.5	31,573.2	
Porcentajes												
Secretaría de Hacienda y Crédito Público/ Ingreso Neto Total	5.88	6.68	4.47	4.34	2.94	2.82	2.85	1.87	1.70	1.67	1.98	
Secretaría de Hacienda y Crédito Público/ Gasto Neto Devengado	4.71	4.39	2.88	3.45	2.46	2.25	1.98	1.29	1.27	1.40	1.80	
Secretaría de Hacienda y Crédito Público/ Gasto Programable Devengado	5.89	5.70	4.79	6.06	4.04	3.86	3.86	2.79	2.68	2.73	3.25	
Secretaría de Hacienda y Crédito Público/PIB	1.45	1.59	1.22	1.37	0.93	0.81	0.81	0.54	0.48	0.44	0.52	
Gasto de la Secretaría de Hacienda y Crédito Público per Cápita (pesos de 2008)	1097.27	1278.86	953.54	1015.45	698.62	610.40	573.69	382.34	339.53	317.99	388.59	
Variación Anual Real												
PIB	-	8.53	-0.52	-3.49	3.41	2.19	-3.08	1.72	1.28	4.11	5.18	
Ingresos Totales	-	4.87	13.80	12.10	3.74	-6.82	-5.21	3.77	-0.59	-2.85	3.97	
Gasto Neto Devengado	-	27.73	16.07	-9.07	-1.56	-2.57	9.21	4.47	-8.23	-13.51	-4.07	
Gasto Programable Devengado	-	23.12	-9.44	-13.93	5.50	-6.73	-3.95	-6.08	-5.60	-6.21	3.50	
Gasto de la Secretaría de Hacienda y Crédito Público	-	19.12	-23.81	8.81	-29.72	-10.78	-4.06	-32.01	-9.45	-4.55	23.29	

Fuente: Elaborado por el **Centro de Estudios de las Finanzas Públicas de la Cámara de Diputados**, con información de la Cuenta de la Hacienda Pública Federal 1980-1990, SPP; Cuenta de la Hacienda Pública Federal 1991-2007; Presupuesto de Egresos de la Federación 2008. SHCP.

CUADRO 6
EVOLUCIÓN DEL GASTO TOTAL DE LA SECRETARÍA DE HACIENDA Y CRÉDITO PÚBLICO 1980-2008
(Millones de pesos)

	1991	1992	1993	1994	1995	1996	1997	1998	1999	2000
Continúa										
A precios corrientes										
Ingresos Totales	253,152.8	300,957.0	289,656.8	328,518.1	418,882.6	580,722.0	737,180.9	783,045.9	956,683.1	1,179,918.9
Gasto Neto Devengado	227,732.1	258,832.9	286,285.3	327,655.0	429,724.7	587,421.7	755,815.9	830,486.9	1,022,594.3	1,243,126.6
Gasto Programable Devengado	148,879.1	178,266.2	206,987.2	249,480.5	290,423.6	403,449.5	528,123.9	600,583.0	711,228.2	855,286.0
Gasto de la Secretaría de Hacienda y Crédito Público	2,837.8	4,394.3	5,759.2	7,206.3	10,197.0	10,639.5	14,981.4	14,250.9	18,142.6	22,426.9
A precios de 2008										
Ingresos Totales	1,702,632.8	1,762,515.2	1,547,198.8	1,617,729.3	1,496,080.4	1,586,400.5	1,711,150.9	1,575,256.3	1,672,213.3	1,839,759.5
Gasto Neto Devengado	1,531,660.5	1,515,821.1	1,529,190.0	1,613,479.1	1,534,804.1	1,604,702.5	1,754,406.6	1,670,693.5	1,787,421.3	1,938,314.5
Gasto Programable Devengado	1,001,318.0	1,043,992.8	1,105,620.0	1,228,522.6	1,037,276.5	1,102,132.4	1,225,885.8	1,208,195.0	1,243,175.8	1,333,583.6
Gasto de la Secretaría de Hacienda y Crédito Público	19,086.2	25,734.6	30,762.7	35,486.1	36,419.6	29,064.7	34,775.0	28,668.6	31,712.0	34,968.6
Porcentajes										
Secretaría de Hacienda y Crédito Público/ Ingreso Neto Total	1.12	1.46	1.99	2.19	2.43	1.83	2.03	1.82	1.90	1.90
Secretaría de Hacienda y Crédito Público/ Gasto Neto Devengado	1.25	1.70	2.01	2.20	2.37	1.81	1.98	1.72	1.77	1.80
Secretaría de Hacienda y Crédito Público/ Gasto Programable Devengado	1.91	2.47	2.78	2.89	3.51	2.64	2.84	2.37	2.55	2.62
Secretaría de Hacienda y Crédito Público/PIB	0.30	0.39	0.46	0.51	0.55	0.42	0.47	0.37	0.39	0.41
Gasto de la Secretaría de Hacienda y Crédito Público per Cápita (pesos de 2008)	229.02	301.23	351.41	395.80	399.52	314.16	370.51	301.21	328.74	358.71
Variación Anual Real										
PIB	4.21	3.54	1.94	4.46	-6.22	5.14	6.78	4.91	3.87	6.60
Ingresos Totales	6.88	3.52	-12.22	4.56	-7.52	6.04	7.86	-7.94	6.15	10.02
Gasto Neto Devengado	-12.49	-1.03	0.88	5.51	-4.88	4.55	9.33	-4.77	6.99	8.44
Gasto Programable Devengado	2.99	4.26	5.90	11.12	-15.57	6.25	11.23	-1.44	2.90	7.27
Gasto de la Secretaría de Hacienda y Crédito Público	-39.55	34.83	19.54	15.35	2.63	-20.19	19.65	-17.56	10.62	10.27

Fuente: Elaborado por el **Centro de Estudios de las Finanzas Públicas de la Cámara de Diputados**, con información de la Cuenta de la Hacienda Pública Federal 1980-1990, SPP; Cuenta de la Hacienda Pública Federal 1991-2007; Presupuesto de Egresos de la Federación 2008. SHCP.

CUADRO 6
EVOLUCIÓN DEL GASTO TOTAL DE LA SECRETARÍA DE HACIENDA Y CRÉDITO PÚBLICO 1980-2008
(Millones de pesos)

	2001	2002	2003	2004	2005	2006	2007	Concluye 2008 A
A precios corrientes								
Ingresos Totales	1,271,646.3	1,387,500.4	1,600,589.8	1,771,314.2	1,947,816.3	2,263,602.6	2,485,785.1	2,545,450.2
Gasto Neto Devengado	1,327,188.1	1,484,256.1	1,670,796.3	1,802,610.2	1,979,808.0	2,270,558.7	2,498,977.8	2,569,450.2
Gasto Programable Devengado	937,213.9	1,078,860.3	1,241,853.3	1,326,952.6	1,477,368.1	1,671,174.6	1,911,320.8	1,899,924.9
Gasto de la Secretaría de Hacienda y Crédito Público	23,491.8	69,616.8	38,222.5	26,872.1	31,160.9	38,023.9	36,880.1	36,139.0
A precios de 2008								
Ingresos Totales	1,872,698.5	1,910,409.6	2,030,203.2	2,092,269.1	2,180,776.4	2,426,668.7	2,581,879.5	2,545,450.2
Gasto Neto Devengado	1,954,492.5	2,043,629.8	2,119,253.8	2,129,235.8	2,216,594.3	2,434,125.9	2,595,582.2	2,569,450.2
Gasto Programable Devengado	1,380,194.4	1,485,451.9	1,575,178.5	1,567,390.8	1,654,062.3	1,791,563.2	1,985,207.9	1,899,924.9
Gasto de la Secretaría de Hacienda y Crédito Público	34,595.4	95,853.4	48,481.8	31,741.2	34,887.8	40,763.1	38,305.8	36,139.0
Porcentajes								
Secretaría de Hacienda y Crédito Público/ Ingreso Neto Total	1.85	5.02	2.39	1.52	1.60	1.68	1.48	1.42
Secretaría de Hacienda y Crédito Público/ Gasto Neto Devengado	1.77	4.69	2.29	1.49	1.57	1.67	1.48	1.41
Secretaría de Hacienda y Crédito Público/ Gasto Programable Devengado	2.51	6.45	3.08	2.03	2.11	2.28	1.93	1.90
Secretaría de Hacienda y Crédito Público/PIB	0.40	1.11	0.55	0.35	0.37	0.42	0.38	0.35
Gasto de la Secretaría de Hacienda y Crédito Público per Cápita (pesos de 2008)	350.98	961.72	481.02	311.41	337.85	391.27	364.44	340.79
Variación Anual Real								
PIB	-0.16	0.83	1.35	4.18	2.80	4.81	3.29	2.80
Ingresos Totales	1.79	2.01	6.27	3.06	4.23	11.28	6.40	-1.41
Gasto Neto Devengado	0.83	4.56	3.70	0.47	4.10	9.81	6.63	-1.01
Gasto Programable Devengado	3.50	7.63	6.04	-0.49	5.53	8.31	10.81	-4.30
Gasto de la Secretaría de Hacienda y Crédito Público	-1.07	177.07	-49.42	-34.53	9.91	16.84	-6.03	-5.66

Fuente: Elaborado por el Centro de Estudios de las Finanzas Públicas de la Cámara de Diputados, con información de la Cuenta de la Hacienda Pública Federal 1980-1990, SPP; Cuenta de la Hacienda Pública Federal 1991-2007; Presupuesto de Egresos de la Federación 2008. SHCP.

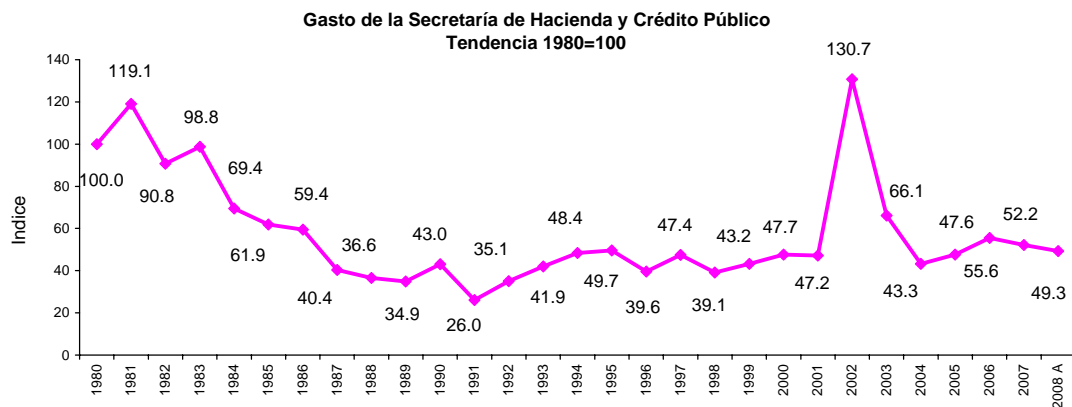

Fuente: Elaborado por el Centro de Estudios de las Finanzas Públicas de la Cámara de Diputados, con cifras de la Cuenta Pública Federal 1980-2007 y el Presupuesto de Egresos de la Federación 2008, SHCP.

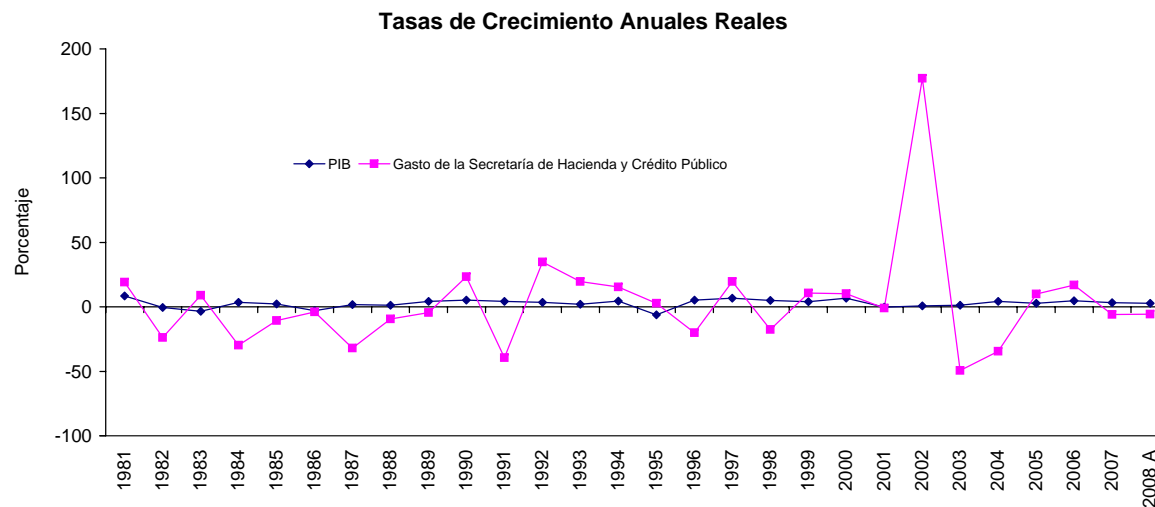

Fuente: Elaborado por el Centro de Estudios de las Finanzas Públicas de la Cámara de Diputados, con cifras de la Cuenta Pública Federal 1980-2007 y el Presupuesto de Egresos de la Federación 2008, SHCP.

CUADRO 7
EVOLUCIÓN DEL GASTO TOTAL DE LA SECRETARÍA DE LA DEFENSA NACIONAL 1980-2008
(Millones de pesos)

	1980	1981	1982	1983	1984	1985	1986	1987	1988	1989	1990
Continúa											
A precios corrientes											
Ingresos Totales	1,161.4	1,538.2	2,833.0	5,927.2	9,803.1	14,499.8	23,275.4	58,650.3	116,870.8	143,980.1	191,898.2
Gasto Neto Devengado	1,451.0	2,340.7	4,397.1	7,462.2	11,710.8	18,111.7	33,496.0	84,977.1	156,314.5	171,440.4	210,837.1
Gasto Programable Devengado	1,159.8	1,803.5	2,643.4	4,246.1	7,141.3	10,572.6	17,196.8	39,222.6	74,221.8	88,273.2	117,122.1
Gasto de la Secretaría de la Defensa Nacional	12.6	23.4	34.8	67.0	137.1	221.5	353.8	779.4	1,476.3	1,963.8	2,664.9
A precios de 2008											
Ingresos Totales	1,247,254.8	1,307,942.1	1,488,449.6	1,668,563.1	1,731,035.2	1,613,021.1	1,528,933.2	1,586,526.0	1,577,185.9	1,532,273.4	1,593,048.0
Gasto Neto Devengado	1,558,260.4	1,990,323.7	2,310,188.1	2,100,671.1	2,067,891.4	2,014,826.1	2,200,309.9	2,298,681.8	2,109,483.3	1,824,512.9	1,750,270.0
Gasto Programable Devengado	1,245,554.8	1,533,537.3	1,388,830.7	1,195,322.7	1,261,014.8	1,176,144.9	1,129,636.1	1,060,995.0	1,001,632.3	939,426.2	972,292.3
Gasto de la Secretaría de la Defensa Nacional	13,531.4	19,904.1	18,283.5	18,856.0	24,209.1	24,640.2	23,240.7	21,083.2	19,922.8	20,899.3	22,122.7
Porcentajes											
Secretaría de la Defensa Nacional/ Ingreso Neto Total	1.08	1.52	1.23	1.13	1.40	1.53	1.52	1.33	1.26	1.36	1.39
Secretaría de la Defensa Nacional/ Gasto Neto Devengado	0.87	1.00	0.79	0.90	1.17	1.22	1.06	0.92	0.94	1.15	1.26
Secretaría de la Defensa Nacional/ Gasto Programable Devengado	1.09	1.30	1.32	1.58	1.92	2.09	2.06	1.99	1.99	2.22	2.28
Secretaría de la Defensa Nacional/ PIB	0.27	0.36	0.33	0.36	0.44	0.44	0.43	0.38	0.36	0.36	0.36
Gasto de la Secretaría de la Defensa Nacional per Cápita (pesos de 2008)	202.42	291.34	261.90	264.35	332.23	331.12	305.95	272.07	252.14	259.51	272.28
Variación Anual Real											
PIB	-	8.53	-0.52	-3.49	3.41	2.19	-3.08	1.72	1.28	4.11	5.18
Ingresos Totales	-	4.87	13.80	12.10	3.74	-6.82	-5.21	3.77	-0.59	-2.85	3.97
Gasto Neto Devengado	-	27.73	16.07	-9.07	-1.56	-2.57	9.21	4.47	-8.23	-13.51	-4.07
Gasto Programable Devengado	-	23.12	-9.44	-13.93	5.50	-6.73	-3.95	-6.08	-5.60	-6.21	3.50
Gasto de la Secretaría de la Defensa Nacional	-	47.10	-8.14	3.13	28.39	1.78	-5.68	-9.28	-5.50	4.90	5.85

Fuente: Elaborado por el **Centro de Estudios de las Finanzas Públicas de la Cámara de Diputados**, con información de la Cuenta de la Hacienda Pública Federal 1980-1990, SPP; Cuenta de la Hacienda Pública Federal 1991-2007; Presupuesto de Egresos de la Federación 2008. SHCP.

CUADRO 7
EVOLUCIÓN DEL GASTO TOTAL DE LA SECRETARÍA DE LA DEFENSA NACIONAL 1980-2008
(Millones de pesos)

	1991	1992	1993	1994	1995	1996	1997	1998	1999	2000
Continúa										
A precios corrientes										
Ingresos Totales	253,152.8	300,957.0	289,656.8	328,518.1	418,882.6	580,722.0	737,180.9	783,045.9	956,683.1	1,179,918.9
Gasto Neto Devengado	227,732.1	258,832.9	286,285.3	327,655.0	429,724.7	587,421.7	755,815.9	830,486.9	1,022,594.3	1,243,126.6
Gasto Programable Devengado	148,879.1	178,266.2	206,987.2	249,480.5	290,423.6	403,449.5	528,123.9	600,583.0	711,228.2	855,286.0
Gasto de la Secretaría de la Defensa Nacional	3,660.5	4,529.8	5,444.7	7,554.3	7,860.1	11,034.3	13,281.1	14,774.4	18,786.7	20,830.5
A precios de 2008										
Ingresos Totales	1,702,632.8	1,762,515.2	1,547,198.8	1,617,729.3	1,496,080.4	1,586,400.5	1,711,150.9	1,575,256.3	1,672,213.3	1,839,759.5
Gasto Neto Devengado	1,531,660.5	1,515,821.1	1,529,190.0	1,613,479.1	1,534,804.1	1,604,702.5	1,754,406.6	1,670,693.5	1,787,421.3	1,938,314.5
Gasto Programable Devengado	1,001,318.0	1,043,992.8	1,105,620.0	1,228,522.6	1,037,276.5	1,102,132.4	1,225,885.8	1,208,195.0	1,243,175.8	1,333,583.6
Gasto de la Secretaría de la Defensa Nacional	24,619.5	26,528.2	29,082.8	37,199.8	28,073.1	30,143.2	30,828.2	29,721.7	32,837.8	32,479.4
Porcentajes										
Secretaría de la Defensa Nacional/ Ingreso Neto Total	1.45	1.51	1.88	2.30	1.88	1.90	1.80	1.89	1.96	1.77
Secretaría de la Defensa Nacional/ Gasto Neto Devengado	1.61	1.75	1.90	2.31	1.83	1.88	1.76	1.78	1.84	1.68
Secretaría de la Defensa Nacional/ Gasto Programable Devengado	2.46	2.54	2.63	3.03	2.71	2.73	2.51	2.46	2.64	2.44
Secretaría de la Defensa Nacional/PIB	0.39	0.40	0.43	0.53	0.43	0.44	0.42	0.38	0.41	0.38
Gasto de la Secretaría de la Defensa Nacional per Cápita (pesos de 2008)	295.42	310.52	332.22	414.91	307.96	325.82	328.46	312.28	340.41	333.18
Variación Anual Real										
PIB	4.21	3.54	1.94	4.46	-6.22	5.14	6.78	4.91	3.87	6.60
Ingresos Totales	6.88	3.52	-12.22	4.56	-7.52	6.04	7.86	-7.94	6.15	10.02
Gasto Neto Devengado	-12.49	-1.03	0.88	5.51	-4.88	4.55	9.33	-4.77	6.99	8.44
Gasto Programable Devengado	2.99	4.26	5.90	11.12	-15.57	6.25	11.23	-1.44	2.90	7.27
Gasto de la Secretaría de la Defensa Nacional	11.29	7.75	9.63	27.91	-24.53	7.37	2.27	-3.59	10.48	-1.09

Fuente: Elaborado por el Centro de Estudios de las Finanzas Públicas de la Cámara de Diputados, con información de la Cuenta de la Hacienda Pública Federal 1980-1990, SPP; Cuenta de la Hacienda Pública Federal 1991-2007; Presupuesto de Egresos de la Federación 2008. SHCP.

CUADRO 7
EVOLUCIÓN DEL GASTO TOTAL DE LA SECRETARÍA DE LA DEFENSA NACIONAL 1980-2008
(Millones de pesos)

	2001	2002	2003	2004	2005	2006	2007	Concluye 2008 A
A precios corrientes								
Ingresos Totales	1,271,646.3	1,387,500.4	1,600,589.8	1,771,314.2	1,947,816.3	2,263,602.6	2,485,785.1	2,545,450.2
Gasto Neto Devengado	1,327,188.1	1,484,256.1	1,670,796.3	1,802,610.2	1,979,808.0	2,270,558.7	2,498,977.8	2,569,450.2
Gasto Programable Devengado	937,213.9	1,078,860.3	1,241,853.3	1,326,952.6	1,477,368.1	1,671,174.6	1,911,320.8	1,899,924.9
Gasto de la Secretaría de la Defensa Nacional	22,031.1	22,596.6	24,203.4	23,846.3	25,271.0	26,987.7	34,157.4	34,861.0
A precios de 2008								
Ingresos Totales	1,872,698.5	1,910,409.6	2,030,203.2	2,092,269.1	2,180,776.4	2,426,668.7	2,581,879.5	2,545,450.2
Gasto Neto Devengado	1,954,492.5	2,043,629.8	2,119,253.8	2,129,235.8	2,216,594.3	2,434,125.9	2,595,582.2	2,569,450.2
Gasto Programable Devengado	1,380,194.4	1,485,451.9	1,575,178.5	1,567,390.8	1,654,062.3	1,791,563.2	1,985,207.9	1,899,924.9
Gasto de la Secretaría de la Defensa Nacional	32,444.2	31,112.6	30,699.8	28,167.2	28,293.4	28,931.9	35,477.9	34,861.0
Porcentajes								
Secretaría de la Defensa Nacional/ Ingreso Neto Total	1.73	1.63	1.51	1.35	1.30	1.19	1.37	1.37
Secretaría de la Defensa Nacional/ Gasto Neto Devengado	1.66	1.52	1.45	1.32	1.28	1.19	1.37	1.36
Secretaría de la Defensa Nacional/ Gasto Programable Devengado	2.35	2.09	1.95	1.80	1.71	1.61	1.79	1.83
Secretaría de la Defensa Nacional/PIB	0.38	0.36	0.35	0.31	0.30	0.29	0.35	0.33
Gasto de la Secretaría de la Defensa Nacional per Cápita (pesos de 2008)	329.16	312.16	304.59	276.34	273.99	277.70	337.53	328.74
Variación Anual Real								
PIB	-0.16	0.83	1.35	4.18	2.80	4.81	3.29	2.80
Ingresos Totales	1.79	2.01	6.27	3.06	4.23	11.28	6.40	-1.41
Gasto Neto Devengado	0.83	4.56	3.70	0.47	4.10	9.81	6.63	-1.01
Gasto Programable Devengado	3.50	7.63	6.04	-0.49	5.53	8.31	10.81	-4.30
Gasto de la Secretaría de la Defensa Nacional	-0.11	-4.10	-1.33	-8.25	0.45	2.26	22.63	-1.74

Fuente: Elaborado por el Centro de Estudios de las Finanzas Públicas de la Cámara de Diputados, con información de la Cuenta de la Hacienda Pública Federal 1980-1990, SPP; Cuenta de la Hacienda Pública Federal 1991-2007; Presupuesto de Egresos de la Federación 2008. SHCP.

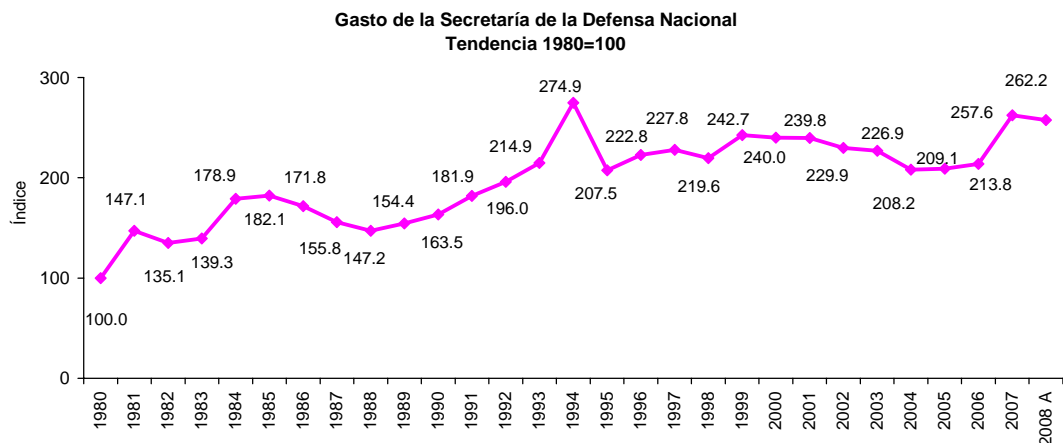

Fuente: Elaborado por el Centro de Estudios de las Finanzas Públicas de la Cámara de Diputados, con cifras de la Cuenta Pública Federal 1980-2007 y el Presupuesto de Egresos de la Federación 2008. SHCP.

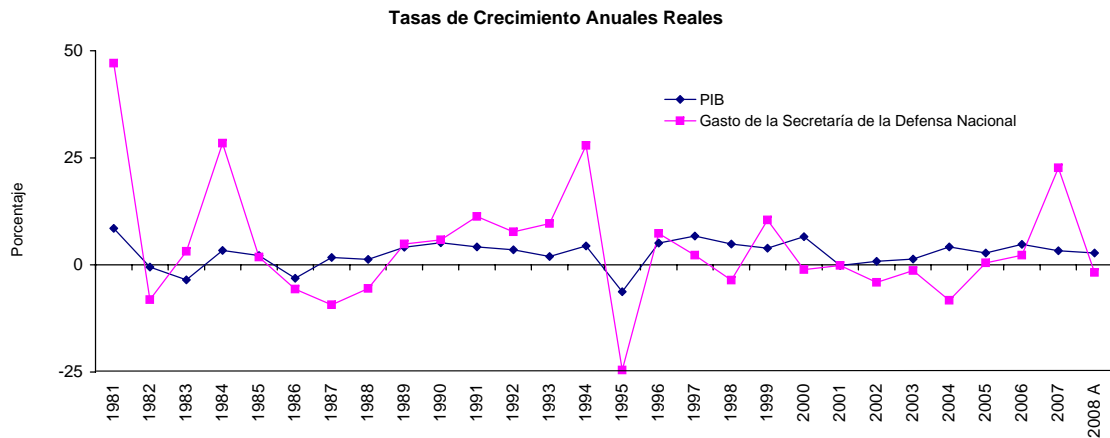

Fuente: Elaborado por el Centro de Estudios de las Finanzas Públicas de la Cámara de Diputados, con cifras de la Cuenta Pública Federal 1980-2007 y el Presupuesto de Egresos de la Federación 2008. SHCP.

CUADRO 8

EVOLUCIÓN DEL GASTO DE LA SECRETARÍA DE AGRICULTURA, GANADERÍA, DESARROLLO RURAL, PESCA Y ALIMENTACIÓN 1980-2008

	(Millones de pesos)										Continúa
	1980	1981	1982	1983	1984	1985	1986	1987	1988	1989	1990
A precios corrientes											
Ingresos Totales	1,161.4	1,538.2	2,833.0	5,927.2	9,803.1	14,499.8	23,275.4	58,650.3	116,870.8	143,980.1	191,898.2
Gasto Neto Devengado	1,451.0	2,340.7	4,397.1	7,462.2	11,710.8	18,111.7	33,496.0	84,977.1	156,314.5	171,440.4	210,837.1
Gasto Programable Devengado	1,159.8	1,803.5	2,643.4	4,246.1	7,141.3	10,572.6	17,196.8	39,222.6	74,221.8	88,273.2	117,122.1
Gasto de la Secretaría de Agricultura, Ganadería, Desarrollo Rural, Pesca y Alimentación	91.0	132.1	174.0	218.8	339.5	497.0	728.2	1,476.6	2,173.6	3,351.2	3,873.6
A precios de 2008											
Ingresos Totales	1,247,254.8	1,307,942.1	1,488,449.6	1,668,563.1	1,731,035.2	1,613,021.1	1,528,933.2	1,586,526.0	1,577,185.9	1,532,273.4	1,593,048.0
Gasto Neto Devengado	1,558,260.4	1,990,323.7	2,310,188.1	2,100,671.1	2,067,891.4	2,014,826.1	2,200,309.9	2,298,681.8	2,109,483.3	1,824,512.9	1,750,270.0
Gasto Programable Devengado	1,245,554.8	1,533,537.3	1,388,830.7	1,195,322.7	1,261,014.8	1,176,144.9	1,129,636.1	1,060,995.0	1,001,632.3	939,426.2	972,292.3
Gasto de la Secretaría de Agricultura, Ganadería, Desarrollo Rural, Pesca y Alimentación	97,726.9	112,298.1	91,417.7	61,597.7	59,948.9	55,286.0	47,834.5	39,942.9	29,333.0	35,664.3	32,156.8
Porcentajes											
Secretaría de Agricultura, Ganadería, Desarrollo Rural, Pesca y Alimentación/ Ingreso Neto Total	7.84	8.59	6.14	3.69	3.46	3.43	3.13	2.52	1.86	2.33	2.02
Secretaría de Agricultura, Ganadería, Desarrollo Rural, Pesca y Alimentación/ Gasto Neto Devengado	6.27	5.64	3.96	2.93	2.90	2.74	2.17	1.74	1.39	1.95	1.84
Secretaría de Agricultura, Ganadería, Desarrollo Rural, Pesca y Alimentación/ Gasto Programable Devengado	7.85	7.32	6.58	5.15	4.75	4.70	4.23	3.76	2.93	3.80	3.31
Secretaría de Agricultura, Ganadería, Desarrollo Rural, Pesca y Alimentación/ PIB	1.93	2.04	1.67	1.17	1.10	0.99	0.88	0.73	0.53	0.61	0.53
Gasto de la Secretaría de Agricultura, Ganadería, Desarrollo Rural, Pesca y Alimentación per Cápita (pesos de 2008)	1461.95	1643.75	1309.51	863.55	822.69	742.95	629.72	515.44	371.23	442.86	395.78
Variación Anual Real											
PIB	-	8.53	-0.52	-3.49	3.41	2.19	-3.08	1.72	1.28	4.11	5.18
Ingresos Totales	-	4.87	13.80	12.10	3.74	-6.82	-5.21	3.77	-0.59	-2.85	3.97
Gasto Neto Devengado	-	27.73	16.07	-9.07	-1.56	-2.57	9.21	4.47	-8.23	-13.51	-4.07
Gasto Programable Devengado	-	23.12	-9.44	-13.93	5.50	-6.73	-3.95	-6.08	-5.60	-6.21	3.50
Gasto de la Secretaría de Agricultura, Ganadería, Desarrollo Rural, Pesca y Alimentación	-	14.91	-18.59	-32.62	-2.68	-7.78	-13.48	-16.50	-26.56	21.58	-9.83

Fuente: Elaborado por el Centro de Estudios de las Finanzas Públicas de la Cámara de Diputados, con información de la Cuenta de la Hacienda Pública Federal 1980-1990, SPP; Cuenta de la Hacienda Pública Federal 1991-2007; Presupuesto de Egresos de la Federación 2008. SHCP.

CUADRO 8

EVOLUCIÓN DEL GASTO DE LA SECRETARÍA DE AGRICULTURA, GANADERÍA, DESARROLLO RURAL, PESCA Y ALIMENTACIÓN 1980-2008

	(Millones de pesos)										Continúa
	1991	1992	1993	1994	1995	1996	1997	1998	1999	2000	
A precios corrientes											
Ingresos Totales	253,152.8	300,957.0	289,656.8	328,518.1	418,882.6	580,722.0	737,180.9	783,045.9	956,683.1	1,179,918.9	
Gasto Neto Devengado	227,732.1	258,832.9	286,285.3	327,655.0	429,724.7	587,421.7	755,815.9	830,486.9	1,022,594.3	1,243,126.6	
Gasto Programable Devengado	148,879.1	178,266.2	206,987.2	249,480.5	290,423.6	403,449.5	528,123.9	600,583.0	711,228.2	855,286.0	
Gasto de la Secretaría de Agricultura, Ganadería, Desarrollo Rural, Pesca y Alimentación	5,531.2	7,579.0	7,350.9	13,457.9	15,128.4	19,652.7	21,262.0	22,286.0	21,062.2	24,713.7	
A precios de 2008											
Ingresos Totales	1,702,632.8	1,762,515.2	1,547,198.8	1,617,729.3	1,496,080.4	1,586,400.5	1,711,150.9	1,575,256.3	1,672,213.3	1,839,759.5	
Gasto Neto Devengado	1,531,660.5	1,515,821.1	1,529,190.0	1,613,479.1	1,534,804.1	1,604,702.5	1,754,406.6	1,670,693.5	1,787,421.3	1,938,314.5	
Gasto Programable Devengado	1,001,318.0	1,043,992.8	1,105,620.0	1,228,522.6	1,037,276.5	1,102,132.4	1,225,885.8	1,208,195.0	1,243,175.8	1,333,583.6	
Gasto de la Secretaría de Agricultura, Ganadería, Desarrollo Rural, Pesca y Alimentación	37,201.3	44,385.4	39,264.8	66,271.0	54,032.6	53,686.7	49,353.5	44,832.8	36,815.2	38,534.2	
Porcentajes											
Secretaría de Agricultura, Ganadería, Desarrollo Rural, Pesca y Alimentación/ Ingreso Neto Total	2.18	2.52	2.54	4.10	3.61	3.38	2.88	2.85	2.20	2.09	
Secretaría de Agricultura, Ganadería, Desarrollo Rural, Pesca y Alimentación/ Gasto Neto Devengado	2.43	2.93	2.57	4.11	3.52	3.35	2.81	2.68	2.06	1.99	
Secretaría de Agricultura, Ganadería, Desarrollo Rural, Pesca y Alimentación/ Gasto Programable Devengado	3.72	4.25	3.55	5.39	5.21	4.87	4.03	3.71	2.96	2.89	
Secretaría de Agricultura, Ganadería, Desarrollo Rural, Pesca y Alimentación/ PIB	0.59	0.67	0.59	0.95	0.82	0.78	0.67	0.58	0.46	0.45	
Gasto de la Secretaría de Agricultura, Ganadería, Desarrollo Rural, Pesca y Alimentación per Cápita (pesos de 2008)	446.39	519.54	448.53	739.16	592.73	580.30	525.83	471.04	381.64	395.29	
Variación Anual Real											
PIB	4.21	3.54	1.94	4.46	-6.22	5.14	6.78	4.91	3.87	6.60	
Ingresos Totales	6.88	3.52	-12.22	4.56	-7.52	6.04	7.86	-7.94	6.15	10.02	
Gasto Neto Devengado	-12.49	-1.03	0.88	5.51	-4.88	4.55	9.33	-4.77	6.99	8.44	
Gasto Programable Devengado	2.99	4.26	5.90	11.12	-15.57	6.25	11.23	-1.44	2.90	7.27	
Gasto de la Secretaría de Agricultura, Ganadería, Desarrollo Rural, Pesca y Alimentación	15.69	19.31	-11.54	68.78	-18.47	-0.64	-8.07	-9.16	-17.88	4.67	

Fuente: Elaborado por el Centro de Estudios de las Finanzas Públicas de la Cámara de Diputados, con información de la Cuenta de la Hacienda Pública Federal 1980-1990, SPP; Cuenta de la Hacienda Pública Federal 1991-2007; Presupuesto de Egresos de la Federación 2008. SHCP.

CUADRO 8

EVOLUCIÓN DEL GASTO DE LA SECRETARÍA DE AGRICULTURA, GANADERÍA, DESARROLLO RURAL, PESCA Y ALIMENTACIÓN 1980-2008

	(Millones de pesos)							Concluye
	2001	2002	2003	2004	2005	2006	2007	2008 A
A precios corrientes								
Ingresos Totales	1,271,646.3	1,387,500.4	1,600,589.8	1,771,314.2	1,947,816.3	2,263,602.6	2,485,785.1	2,545,450.2
Gasto Neto Devengado	1,327,188.1	1,484,256.1	1,670,796.3	1,802,610.2	1,979,808.0	2,270,558.7	2,498,977.8	2,569,450.2
Gasto Programable Devengado	937,213.9	1,078,860.3	1,241,853.3	1,326,952.6	1,477,368.1	1,671,174.6	1,911,320.8	1,899,924.9
Gasto de la Secretaría de Agricultura, Ganadería, Desarrollo Rural, Pesca y Alimentación	32,405.4	34,299.0	40,169.5	41,455.8	46,279.0	48,779.0	57,117.8	64,447.3
A precios de 2008								
Ingresos Totales	1,872,698.5	1,910,409.6	2,030,203.2	2,092,269.1	2,180,776.4	2,426,668.7	2,581,879.5	2,545,450.2
Gasto Neto Devengado	1,954,492.5	2,043,629.8	2,119,253.8	2,129,235.8	2,216,594.3	2,434,125.9	2,595,582.2	2,569,450.2
Gasto Programable Devengado	1,380,194.4	1,485,451.9	1,575,178.5	1,567,390.8	1,654,062.3	1,791,563.2	1,985,207.9	1,899,924.9
Gasto de la Secretaría de Agricultura, Ganadería, Desarrollo Rural, Pesca y Alimentación	47,722.0	47,225.3	50,951.4	48,967.4	51,814.0	52,293.0	59,325.8	64,447.3
Porcentajes								
Secretaría de Agricultura, Ganadería, Desarrollo Rural, Pesca y Alimentación/ Ingreso Neto Total	2.55	2.47	2.51	2.34	2.38	2.15	2.30	2.53
Secretaría de Agricultura, Ganadería, Desarrollo Rural, Pesca y Alimentación/ Gasto Neto Devengado	2.44	2.31	2.40	2.30	2.34	2.15	2.29	2.51
Secretaría de Agricultura, Ganadería, Desarrollo Rural, Pesca y Alimentación/ Gasto Programable Devengado	3.46	3.18	3.23	3.12	3.13	2.92	2.99	3.39
Secretaría de Agricultura, Ganadería, Desarrollo Rural, Pesca y Alimentación/ PIB	0.56	0.55	0.58	0.54	0.55	0.53	0.59	0.62
Gasto de la Secretaría de Agricultura, Ganadería, Desarrollo Rural, Pesca y Alimentación per Cápita (pesos de 2008)	484.16	473.82	505.52	480.41	501.77	501.94	564.42	607.73
Variación Anual Real								
PIB	-0.16	0.83	1.35	4.18	2.80	4.81	3.29	2.80
Ingresos Totales	1.79	2.01	6.27	3.06	4.23	11.28	6.40	-1.41
Gasto Neto Devengado	0.83	4.56	3.70	0.47	4.10	9.81	6.63	-1.01
Gasto Programable Devengado	3.50	7.63	6.04	-0.49	5.53	8.31	10.81	-4.30
Gasto de la Secretaría de Agricultura, Ganadería, Desarrollo Rural, Pesca y Alimentación	23.84	-1.04	7.89	-3.89	5.81	0.92	13.45	8.63

Fuente: Elaborado por el Centro de Estudios de las Finanzas Públicas de la Cámara de Diputados, con información de la Cuenta de la Hacienda Pública Federal 1980-1990, SPP; Cuenta de la Hacienda Pública Federal 1991-2007; Presupuesto de Egresos de la Federación 2008. SHCP.

Gasto de la Secretaría de Agricultura, Ganadería, Desarrollo Rural, Pesca y Alimentación
Tendencia 1980=100

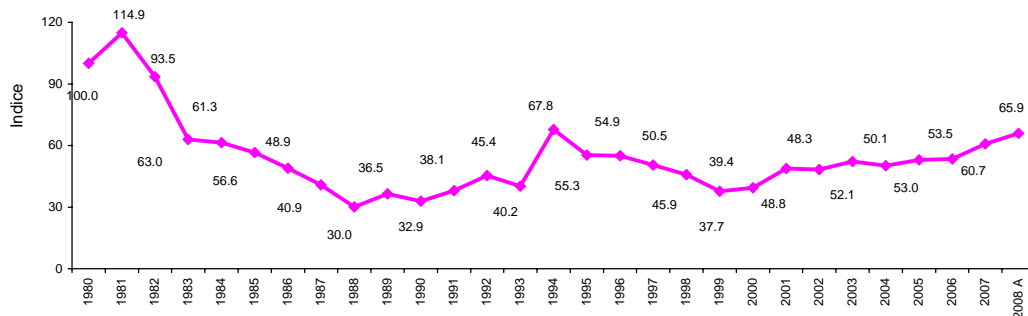

Fuente: Elaborado por el Centro de Estudios de las Finanzas Públicas de la Cámara de Diputados, con cifras de la Cuenta Pública Federal 1980-2007 y el Presupuesto de Egresos de la Federación 2008. SHCP.

Tasas de Crecimiento Anuales Reales

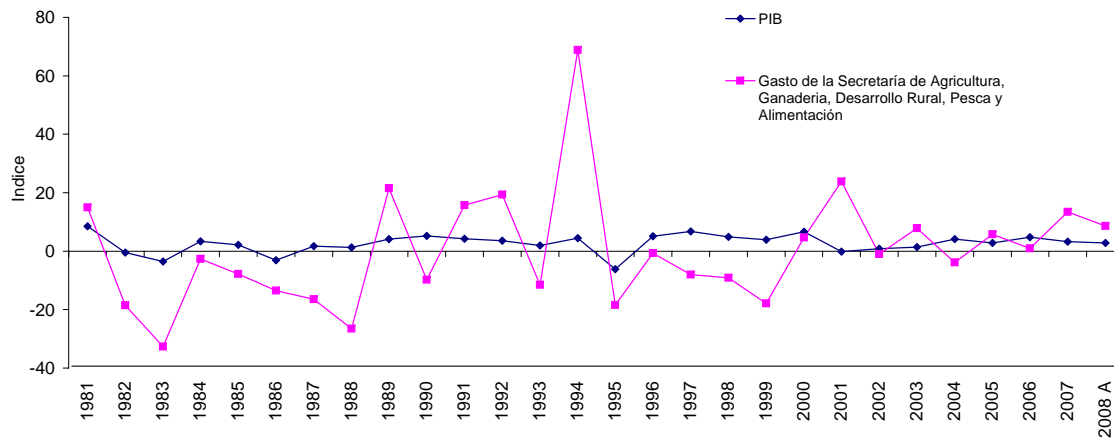

Fuente: Elaborado por el Centro de Estudios de las Finanzas Públicas de la Cámara de Diputados, con cifras de la Cuenta Pública Federal 1980-2007 y el Presupuesto de Egresos de la Federación 2008. SHCP.

CUADRO 9
EVOLUCIÓN DEL GASTO TOTAL DE LA SECRETARÍA DE COMUNICACIONES Y TRANSPORTES 1980-2008
 (Millones de pesos)

	1980	1981	1982	1983	1984	1985	1986	1987	1988	1989	1990	Continúa
A precios corrientes												
Ingresos Totales	1,161.4	1,538.2	2,833.0	5,927.2	9,803.1	14,499.8	23,275.4	58,650.3	116,870.8	143,980.1	191,898.2	
Gasto Neto Devengado	1,451.0	2,340.7	4,397.1	7,462.2	11,710.8	18,111.7	33,496.0	84,977.1	156,314.5	171,440.4	210,837.1	
Gasto Programable Devengado	1,159.8	1,803.5	2,643.4	4,246.1	7,141.3	10,572.6	17,196.8	39,222.6	74,221.8	88,273.2	117,122.1	
Gasto de la Secretaría de Comunicaciones y Transportes	40.0	65.8	106.7	232.1	404.7	576.6	836.5	1,973.1	2,354.9	2,580.5	3,165.5	
A precios de 2008												
Ingresos Totales	1,247,254.8	1,307,942.1	1,488,449.6	1,668,563.1	1,731,035.2	1,613,021.1	1,528,933.2	1,586,526.0	1,577,185.9	1,532,273.4	1,593,048.0	
Gasto Neto Devengado	1,558,260.4	1,990,323.7	2,310,188.1	2,100,671.1	2,067,891.4	2,014,826.1	2,200,309.9	2,298,681.8	2,109,483.3	1,824,512.9	1,750,270.0	
Gasto Programable Devengado	1,245,554.8	1,533,537.3	1,388,830.7	1,195,322.7	1,261,014.8	1,176,144.9	1,129,636.1	1,060,995.0	1,001,632.3	939,426.2	972,292.3	
Gasto de la Secretaría de Comunicaciones y Transportes	42,956.9	55,930.1	56,059.0	65,344.5	71,461.9	64,148.6	54,948.6	53,373.5	31,779.7	27,462.3	26,278.5	
Porcentajes												
Secretaría de Comunicaciones y Transportes/ Ingreso Neto Total	3.44	4.28	3.77	3.92	4.13	3.98	3.59	3.36	2.01	1.79	1.65	
Secretaría Comunicaciones y Transportes/ Gasto Neto Devengado	2.76	2.81	2.43	3.11	3.46	3.18	2.50	2.32	1.51	1.51	1.50	
Secretaría de Comunicaciones y Transportes/ Gasto Programable Devengado	3.45	3.65	4.04	5.47	5.67	5.45	4.86	5.03	3.17	2.92	2.70	
Secretaría de Comunicaciones y Transportes/PIB	0.85	1.02	1.02	1.24	1.31	1.15	1.02	0.97	0.57	0.47	0.43	
Gasto de la Secretaría de Comunicaciones y Transportes per Cápita (pesos de 2008)	642.62	818.67	803.02	916.08	980.69	862.05	723.38	688.75	402.19	341.01	323.43	
Variación Anual Real												
PIB	-	8.53	-0.52	-3.49	3.41	2.19	-3.08	1.72	1.28	4.11	5.18	
Ingresos Totales	-	4.87	13.80	12.10	3.74	-6.82	-5.21	3.77	-0.59	-2.85	3.97	
Gasto Neto Devengado	-	27.73	16.07	-9.07	-1.56	-2.57	9.21	4.47	-8.23	-13.51	-4.07	
Gasto Programable Devengado	-	23.12	-9.44	-13.93	5.50	-6.73	-3.95	-6.08	-5.60	-6.21	3.50	
Gasto de la Secretaría de Comunicaciones y Transportes	-	30.20	0.23	16.56	9.36	-10.23	-14.34	-2.87	-40.46	-13.59	-4.31	

Fuente: Elaborado por el **Centro de Estudios de las Finanzas Públicas de la Cámara de Diputados**, con información de la Cuenta de la Hacienda Pública Federal 1980-1990, SPP; Cuenta de la Hacienda Pública Federal 1991-2007; Presupuesto de Egresos de la Federación 2008. SHCP.

CUADRO 9
EVOLUCIÓN DEL GASTO TOTAL DE LA SECRETARÍA DE COMUNICACIONES Y TRANSPORTES 1980-2008
(Millones de pesos)

	1991	1992	1993	1994	1995	1996	1997	1998	1999	2000
Continúa										
A precios corrientes										
Ingresos Totales	253,152.8	300,957.0	289,656.8	328,518.1	418,882.6	580,722.0	737,180.9	783,045.9	956,683.1	1,179,918.9
Gasto Neto Devengado	227,732.1	258,832.9	286,285.3	327,655.0	429,724.7	587,421.7	755,815.9	830,486.9	1,022,594.3	1,243,126.6
Gasto Programable Devengado	148,879.1	178,266.2	206,987.2	249,480.5	290,423.6	403,449.5	528,123.9	600,583.0	711,228.2	855,286.0
Gasto de la Secretaría de Comunicaciones y Transportes	5,192.1	5,551.9	7,299.5	10,675.2	10,078.2	14,913.0	37,136.6	16,789.0	18,554.2	19,194.5
A precios de 2008										
Ingresos Totales	1,702,632.8	1,762,515.2	1,547,198.8	1,617,729.3	1,496,080.4	1,586,400.5	1,711,150.9	1,575,256.3	1,672,213.3	1,839,759.5
Gasto Neto Devengado	1,531,660.5	1,515,821.1	1,529,190.0	1,613,479.1	1,534,804.1	1,604,702.5	1,754,406.6	1,670,693.5	1,787,421.3	1,938,314.5
Gasto Programable Devengado	1,001,318.0	1,043,992.8	1,105,620.0	1,228,522.6	1,037,276.5	1,102,132.4	1,225,885.8	1,208,195.0	1,243,175.8	1,333,583.6
Gasto de la Secretaría de Comunicaciones y Transportes	34,920.6	32,514.0	38,990.2	52,568.1	35,995.3	40,738.9	86,201.8	33,774.5	32,431.4	29,928.6
Porcentajes										
Secretaría de Comunicaciones y Transportes/ Ingreso Neto Total	2.05	1.84	2.52	3.25	2.41	2.57	5.04	2.14	1.94	1.63
Secretaría Comunicaciones y Transportes/ Gasto Neto Devengado	2.28	2.14	2.55	3.26	2.35	2.54	4.91	2.02	1.81	1.54
Secretaría de Comunicaciones y Transportes/ Gasto Programable Devengado	3.49	3.11	3.53	4.28	3.47	3.70	7.03	2.80	2.61	2.24
Secretaría de Comunicaciones y Transportes/ PIB	0.55	0.49	0.58	0.75	0.55	0.59	1.17	0.44	0.40	0.35
Gasto de la Secretaría de Comunicaciones y Transportes per Cápita (pesos de 2008)	419.03	380.58	445.40	586.33	394.87	440.35	918.43	354.86	336.20	307.01
Variación Anual Real										
PIB	4.21	3.54	1.94	4.46	-6.22	5.14	6.78	4.91	3.87	6.60
Ingresos Totales	6.88	3.52	-12.22	4.56	-7.52	6.04	7.86	-7.94	6.15	10.02
Gasto Neto Devengado	-12.49	-1.03	0.88	5.51	-4.88	4.55	9.33	-4.77	6.99	8.44
Gasto Programable Devengado	2.99	4.26	5.90	11.12	-15.57	6.25	11.23	-1.44	2.90	7.27
Gasto de la Secretaría de Comunicaciones y Transportes	32.89	-6.89	19.92	34.82	-31.53	13.18	111.60	-60.82	-3.98	-7.72

Fuente: Elaborado por el **Centro de Estudios de las Finanzas Públicas de la Cámara de Diputados**, con información de la Cuenta de la Hacienda Pública Federal 1980-1990, SPP; Cuenta de la Hacienda Pública Federal 1991-2007; Presupuesto de Egresos de la Federación 2008. SHCP.

CUADRO 9
EVOLUCIÓN DEL GASTO TOTAL DE LA SECRETARÍA DE COMUNICACIONES Y TRANSPORTES 1980-2008

	(Millones de pesos)							Concluye
	2001	2002	2003	2004	2005	2006	2007	2008 A
A precios corrientes								
Ingresos Totales	1,271,646.3	1,387,500.4	1,600,589.8	1,771,314.2	1,947,816.3	2,263,602.6	2,485,785.1	2,545,450.2
Gasto Neto Devengado	1,327,188.1	1,484,256.1	1,670,796.3	1,802,610.2	1,979,808.0	2,270,558.7	2,498,977.8	2,569,450.2
Gasto Programable Devengado	937,213.9	1,078,860.3	1,241,853.3	1,326,952.6	1,477,368.1	1,671,174.6	1,911,320.8	1,899,924.9
Gasto de la Secretaría de Comunicaciones y Transportes	17,390.1	24,242.9	28,379.1	28,290.2	42,125.0	41,075.0	74,353.9	58,279.3
A precios de 2008								
Ingresos Totales	1,872,698.5	1,910,409.6	2,030,203.2	2,092,269.1	2,180,776.4	2,426,668.7	2,581,879.5	2,545,450.2
Gasto Neto Devengado	1,954,492.5	2,043,629.8	2,119,253.8	2,129,235.8	2,216,594.3	2,434,125.9	2,595,582.2	2,569,450.2
Gasto Programable Devengado	1,380,194.4	1,485,451.9	1,575,178.5	1,567,390.8	1,654,062.3	1,791,563.2	1,985,207.9	1,899,924.9
Gasto de la Secretaría de Comunicaciones y Transportes	25,609.6	33,379.4	35,996.3	33,416.3	47,163.2	44,034.0	77,228.3	58,279.3
Porcentajes								
Secretaría de Comunicaciones y Transportes/ Ingreso Neto Total	1.37	1.75	1.77	1.60	2.16	1.81	2.99	2.29
Secretaría Comunicaciones y Transportes/ Gasto Neto Devengado	1.31	1.63	1.70	1.57	2.13	1.81	2.98	2.27
Secretaría de Comunicaciones y Transportes/ Gasto Programable Devengado	1.86	2.25	2.29	2.13	2.85	2.46	3.89	3.07
Secretaría de Comunicaciones y Transportes/PIB	0.30	0.39	0.41	0.37	0.50	0.45	0.76	0.56
Gasto de la Secretaría de Comunicaciones y Transportes per Cápita (pesos de 2008)	259.82	334.90	357.14	327.84	456.73	422.66	734.74	549.57
Variación Anual Real								
PIB	-0.16	0.83	1.35	4.18	2.80	4.81	3.29	2.80
Ingresos Totales	1.79	2.01	6.27	3.06	4.23	11.28	6.40	-1.41
Gasto Neto Devengado	0.83	4.56	3.70	0.47	4.10	9.81	6.63	-1.01
Gasto Programable Devengado	3.50	7.63	6.04	-0.49	5.53	8.31	10.81	-4.30
Gasto de la Secretaría de Comunicaciones y Transportes	-14.43	30.34	7.84	-7.17	41.14	-6.63	75.38	-24.54

Fuente: Elaborado por el Centro de Estudios de las Finanzas Públicas de la Cámara de Diputados, con información de la Cuenta de la Hacienda Pública Federal 1980-1990, SPP; Cuenta de la Hacienda Pública Federal 1991-2007; Presupuesto de Egresos de la Federación 2008. SHCP.

**Gasto de la Secretaría de Comunicaciones y Transportes
Tendencia 1980=100**

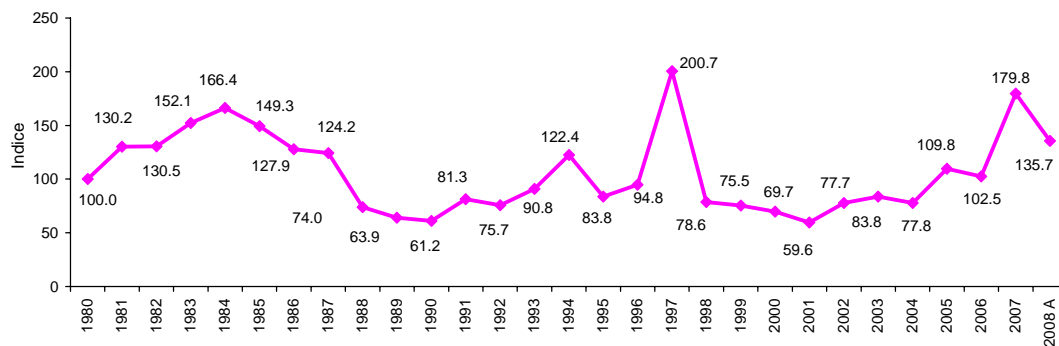

Fuente: Elaborado por el Centro de Estudios de las Finanzas Públicas de la Cámara de Diputados, con cifras de la Cuenta Pública Federal 1980-2007 y el Presupuesto de Egresos de la Federación 2008. SHCP.

Tasas de Crecimiento Anuales Reales

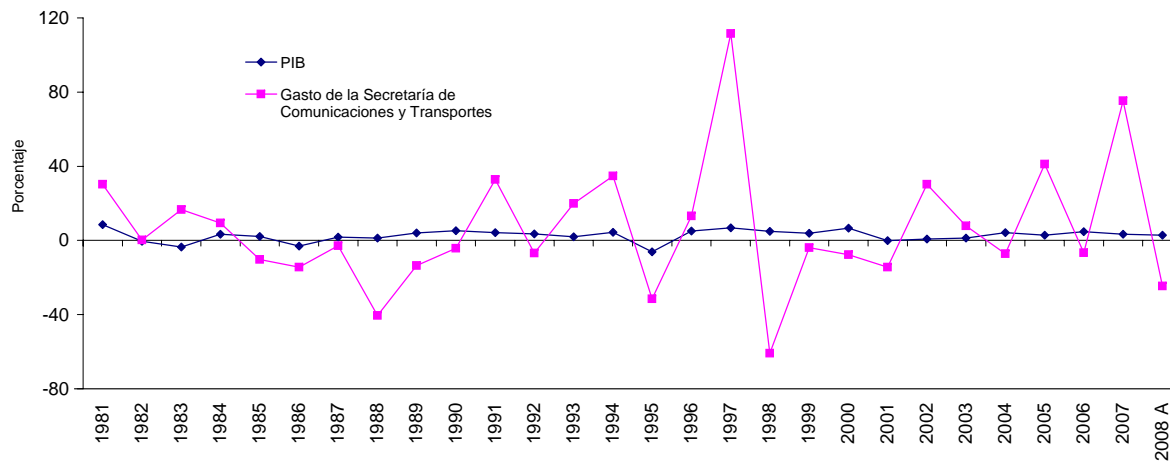

Fuente: Elaborado por el Centro de Estudios de las Finanzas Públicas de la Cámara de Diputados, con cifras de la Cuenta Pública Federal 1980-2007 y el Presupuesto de Egresos de la Federación 2008. SHCP.

CUADRO 10
EVOLUCIÓN DEL GASTO TOTAL DE LA SECRETARÍA DE ECONOMÍA 1980-2008
(Millones de pesos)

	1980	1981	1982	1983	1984	1985	1986	1987	1988	1989	1990	Continúa
A precios corrientes												
Ingresos Totales	1,161.4	1,538.2	2,833.0	5,927.2	9,803.1	14,499.8	23,275.4	58,650.3	116,870.8	143,980.1	191,898.2	
Gasto Neto Devengado	1,451.0	2,340.7	4,397.1	7,462.2	11,710.8	18,111.7	33,496.0	84,977.1	156,314.5	171,440.4	210,837.1	
Gasto Programable Devengado	1,159.8	1,803.5	2,643.4	4,246.1	7,141.3	10,572.6	17,196.8	39,222.6	74,221.8	88,273.2	117,122.1	
Gasto de la Secretaría de Economía	41.2	63.3	96.5	155.4	395.7	521.8	781.3	1,455.1	2,216.3	4,275.6	5,888.2	
A precios de 2008												
Ingresos Totales	1,247,254.8	1,307,942.1	1,488,449.6	1,668,563.1	1,731,035.2	1,613,021.1	1,528,933.2	1,586,526.0	1,577,185.9	1,532,273.4	1,593,048.0	
Gasto Neto Devengado	1,558,260.4	1,990,323.7	2,310,188.1	2,100,671.1	2,067,891.4	2,014,826.1	2,200,309.9	2,298,681.8	2,109,483.3	1,824,512.9	1,750,270.0	
Gasto Programable Devengado	1,245,554.8	1,533,537.3	1,388,830.7	1,195,322.7	1,261,014.8	1,176,144.9	1,129,636.1	1,060,995.0	1,001,632.3	939,426.2	972,292.3	
Gasto de la Secretaría de Economía	44,245.6	53,841.7	50,700.0	43,745.5	69,872.6	58,052.6	51,322.6	39,361.3	29,909.2	45,502.0	48,881.1	
Porcentajes												
Secretaría de Economía/ Ingreso Neto Total	3.55	4.12	3.41	2.62	4.04	3.60	3.36	2.48	1.90	2.97	3.07	
Secretaría de Economía/ Gasto Neto Devengado	2.84	2.71	2.19	2.08	3.38	2.88	2.33	1.71	1.42	2.49	2.79	
Secretaría de Economía/ Gasto Programable Devengado	3.55	3.51	3.65	3.66	5.54	4.94	4.54	3.71	2.99	4.84	5.03	
Secretaría de Economía/PIB	0.87	0.98	0.93	0.83	1.28	1.04	0.95	0.72	0.54	0.78	0.80	
Gasto de la Secretaría de Economía per Cápita (pesos de 2008)	661.89	788.10	726.25	613.28	958.88	780.13	675.64	507.93	378.52	565.02	601.62	
Variación Anual Real												
PIB	-	8.53	-0.52	-3.49	3.41	2.19	-3.08	1.72	1.28	4.11	5.18	
Ingresos Totales	-	4.87	13.80	12.10	3.74	-6.82	-5.21	3.77	-0.59	-2.85	3.97	
Gasto Neto Devengado	-	27.73	16.07	-9.07	-1.56	-2.57	9.21	4.47	-8.23	-13.51	-4.07	
Gasto Programable Devengado	-	23.12	-9.44	-13.93	5.50	-6.73	-3.95	-6.08	-5.60	-6.21	3.50	
Gasto de la Secretaría de Economía	-	21.69	-5.84	-13.72	59.73	-16.92	-11.59	-23.31	-24.01	52.13	7.43	

Fuente: Elaborado por el **Centro de Estudios de las Finanzas Públicas de la Cámara de Diputados**, con información de la Cuenta de la Hacienda Pública Federal 1980-1990, SPP; Cuenta de la Hacienda Pública Federal 1991-2007; Presupuesto de Egresos de la Federación 2008. SHCP.

CUADRO 10
EVOLUCIÓN DEL GASTO TOTAL DE LA SECRETARÍA DE ECONOMÍA 1980-2008
(Millones de pesos)

	1991	1992	1993	1994	1995	1996	1997	1998	1999	2000
Continúa										
A precios corrientes										
Ingresos Totales	253,152.8	300,957.0	289,656.8	328,518.1	418,882.6	580,722.0	737,180.9	783,045.9	956,683.1	1,179,918.9
Gasto Neto Devengado	227,732.1	258,832.9	286,285.3	327,655.0	429,724.7	587,421.7	755,815.9	830,486.9	1,022,594.3	1,243,126.6
Gasto Programable Devengado	148,879.1	178,266.2	206,987.2	249,480.5	290,423.6	403,449.5	528,123.9	600,583.0	711,228.2	855,286.0
Gasto de la Secretaría de Economía	5,009.6	5,247.0	7,366.3	7,109.9	1,192.6	1,323.7	1,989.9	1,908.2	2,267.2	2,733.5
A precios de 2008										
Ingresos Totales	1,702,632.8	1,762,515.2	1,547,198.8	1,617,729.3	1,496,080.4	1,586,400.5	1,711,150.9	1,575,256.3	1,672,213.3	1,839,759.5
Gasto Neto Devengado	1,531,660.5	1,515,821.1	1,529,190.0	1,613,479.1	1,534,804.1	1,604,702.5	1,754,406.6	1,670,693.5	1,787,421.3	1,938,314.5
Gasto Programable Devengado	1,001,318.0	1,043,992.8	1,105,620.0	1,228,522.6	1,037,276.5	1,102,132.4	1,225,885.8	1,208,195.0	1,243,175.8	1,333,583.6
Gasto de la Secretaría de Economía	33,693.1	30,728.4	39,347.0	35,011.4	4,259.5	3,616.0	4,619.0	3,838.7	3,962.9	4,262.1
Porcentajes										
Secretaría de Economía/ Ingreso Neto Total	1.98	1.74	2.54	2.16	0.28	0.23	0.27	0.24	0.24	0.23
Secretaría de Economía/ Gasto Neto Devengado	2.20	2.03	2.57	2.17	0.28	0.23	0.26	0.23	0.22	0.22
Secretaría de Economía/ Gasto Programable Devengado	3.36	2.94	3.56	2.85	0.41	0.33	0.38	0.32	0.32	0.32
Secretaría de Economía/PIB	0.53	0.47	0.59	0.50	0.06	0.05	0.06	0.05	0.05	0.05
Gasto de la Secretaría de Economía per Cápita (pesos de 2008)	404.30	359.68	449.47	390.51	46.73	39.09	49.21	40.33	41.08	43.72
Variación Anual Real										
PIB	4.21	3.54	1.94	4.46	-6.22	5.14	6.78	4.91	3.87	6.60
Ingresos Totales	6.88	3.52	-12.22	4.56	-7.52	6.04	7.86	-7.94	6.15	10.02
Gasto Neto Devengado	-12.49	-1.03	0.88	5.51	-4.88	4.55	9.33	-4.77	6.99	8.44
Gasto Programable Devengado	2.99	4.26	5.90	11.12	-15.57	6.25	11.23	-1.44	2.90	7.27
Gasto de la Secretaría de Economía	-31.07	-8.80	28.05	-11.02	-87.83	-15.11	27.74	-16.89	3.23	7.55

Fuente: Elaborado por el Centro de Estudios de las Finanzas Públicas de la Cámara de Diputados, con información de la Cuenta de la Hacienda Pública Federal 1980-1990, SPP; Cuenta de la Hacienda Pública Federal 1991-2007; Presupuesto de Egresos de la Federación 2008. SHCP.

CUADRO 10
EVOLUCIÓN DEL GASTO TOTAL DE LA SECRETARÍA DE ECONOMÍA 1980-2008
(Millones de pesos)

	2001	2002	2003	2004	2005	2006	2007	Concluye 2008 A
A precios corrientes								
Ingresos Totales	1,271,646.3	1,387,500.4	1,600,589.8	1,771,314.2	1,947,816.3	2,263,602.6	2,485,785.1	2,545,450.2
Gasto Neto Devengado	1,327,188.1	1,484,256.1	1,670,796.3	1,802,610.2	1,979,808.0	2,270,558.7	2,498,977.8	2,569,450.2
Gasto Programable Devengado	937,213.9	1,078,860.3	1,241,853.3	1,326,952.6	1,477,368.1	1,671,174.6	1,911,320.8	1,899,924.9
Gasto de la Secretaría de Economía	4,956.9	6,173.1	6,703.0	6,216.4	6,441.5	9,435.8	10,228.2	10,806.9
A precios de 2008								
Ingresos Totales	1,872,698.5	1,910,409.6	2,030,203.2	2,092,269.1	2,180,776.4	2,426,668.7	2,581,879.5	2,545,450.2
Gasto Neto Devengado	1,954,492.5	2,043,629.8	2,119,253.8	2,129,235.8	2,216,594.3	2,434,125.9	2,595,582.2	2,569,450.2
Gasto Programable Devengado	1,380,194.4	1,485,451.9	1,575,178.5	1,567,390.8	1,654,062.3	1,791,563.2	1,985,207.9	1,899,924.9
Gasto de la Secretaría de Economía	7,299.8	8,499.6	8,502.1	7,342.8	7,211.9	10,115.5	10,623.6	10,806.9
Porcentajes								
Secretaría de Economía/ Ingreso Neto Total	0.39	0.44	0.42	0.35	0.33	0.42	0.41	0.42
Secretaría de Economía/ Gasto Neto Devengado	0.37	0.42	0.40	0.34	0.33	0.42	0.41	0.42
Secretaría de Economía/ Gasto Programable Devengado	0.53	0.57	0.54	0.47	0.44	0.56	0.54	0.57
Secretaría de Economía/PIB	0.09	0.10	0.10	0.08	0.08	0.10	0.10	0.10
Gasto de la Secretaría de Economía per Cápita (pesos de 2008)	74.06	85.28	84.36	72.04	69.84	97.09	101.07	101.91
Variación Anual Real								
PIB	-0.16	0.83	1.35	4.18	2.80	4.81	3.29	2.80
Ingresos Totales	1.79	2.01	6.27	3.06	4.23	11.28	6.40	-1.41
Gasto Neto Devengado	0.83	4.56	3.70	0.47	4.10	9.81	6.63	-1.01
Gasto Programable Devengado	3.50	7.63	6.04	-0.49	5.53	8.31	10.81	-4.30
Gasto de la Secretaría de Economía	71.27	16.44	0.03	-13.64	-1.78	40.26	5.02	1.73

Fuente: Elaborado por el **Centro de Estudios de las Finanzas Públicas de la Cámara de Diputados**, con información de la Cuenta de la Hacienda Pública Federal 1980-1990, SPP; Cuenta de la Hacienda Pública Federal 1991-2007; Presupuesto de Egresos de la Federación 2008. SHCP.

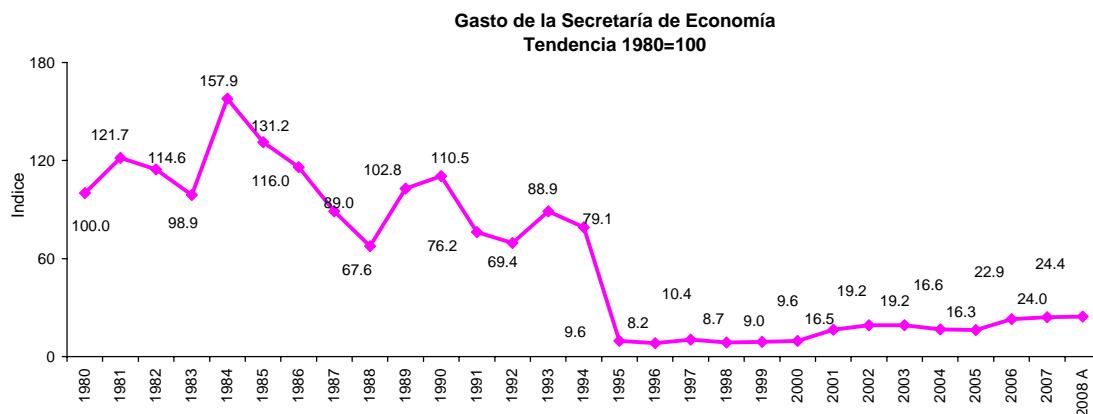

Fuente: Elaborado por el Centro de Estudios de las Finanzas Públicas de la Cámara de Diputados, con cifras de la Cuenta Pública Federal 1980-2007 y el Presupuesto de Egresos de la Federación 2008. SHCP.

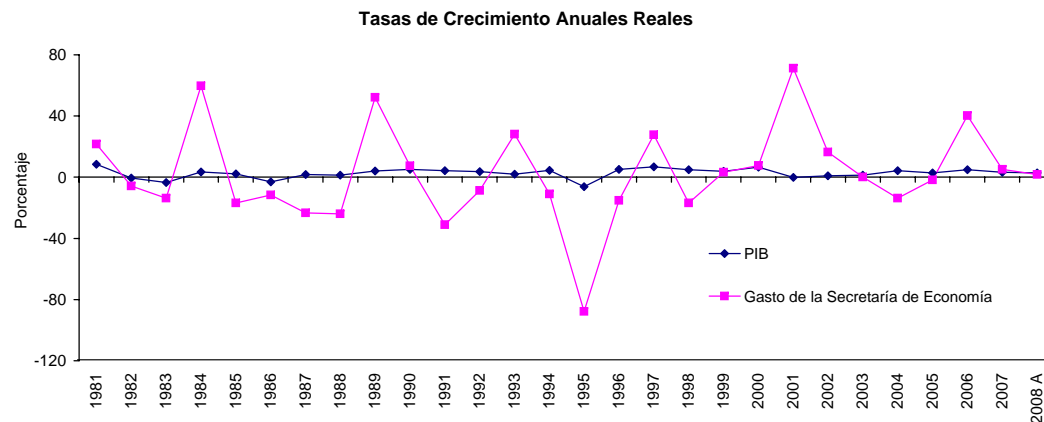

Fuente: Elaborado por el Centro de Estudios de las Finanzas Públicas de la Cámara de Diputados, con cifras de la Cuenta Pública Federal 1980-2007 y el Presupuesto de Egresos de la Federación 2008. SHCP.

CUADRO 11
EVOLUCIÓN DEL GASTO TOTAL DE LA SECRETARÍA DE EDUCACIÓN 1980-2008
(Millones de pesos)

	1980	1981	1982	1983	1984	1985	1986	1987	1988	1989	1990	Continúa
A precios corrientes												
Ingresos Totales	1,161.4	1,538.2	2,833.0	5,927.2	9,803.1	14,499.8	23,275.4	58,650.3	116,870.8	143,980.1	191,898.2	
Gasto Neto Devengado	1,451.0	2,340.7	4,397.1	7,462.2	11,710.8	18,111.7	33,496.0	84,977.1	156,314.5	171,440.4	210,837.1	
Gasto Programable Devengado	1,159.8	1,803.5	2,643.4	4,246.1	7,141.3	10,572.6	17,196.8	39,222.6	74,221.8	88,273.2	117,122.1	
Gasto de la Secretaría de Educación Pública	139.9	220.5	368.6	486.9	826.7	1,332.0	2,112.7	5,034.3	10,120.1	12,998.2	17,702.4	
A precios de 2008												
Ingresos Totales	1,247,254.8	1,307,942.1	1,488,449.6	1,668,563.1	1,731,035.2	1,613,021.1	1,528,933.2	1,586,526.0	1,577,185.9	1,532,273.4	1,593,048.0	
Gasto Neto Devengado	1,558,260.4	1,990,323.7	2,310,188.1	2,100,671.1	2,067,891.4	2,014,826.1	2,200,309.9	2,298,681.8	2,109,483.3	1,824,512.9	1,750,270.0	
Gasto Programable Devengado	1,245,554.8	1,533,537.3	1,388,830.7	1,195,322.7	1,261,014.8	1,176,144.9	1,129,636.1	1,060,995.0	1,001,632.3	939,426.2	972,292.3	
Gasto de la Secretaría de Educación Pública	150,241.6	187,464.7	193,658.4	137,054.0	145,978.6	148,181.4	138,780.6	136,180.9	136,572.0	138,330.2	146,957.0	
Porcentajes												
Secretaría de Educación Pública/ Ingreso Neto Total	12.05	14.33	13.01	8.21	8.43	9.19	9.08	8.58	8.66	9.03	9.22	
Secretaría de Educación Pública/ Gasto Neto Devengado	9.64	9.42	8.38	6.52	7.06	7.35	6.31	5.92	6.47	7.58	8.40	
Secretaría de Educación Pública/ Gasto Programable Devengado	12.06	12.22	13.94	11.47	11.58	12.60	12.29	12.84	13.63	14.72	15.11	
Secretaría de Educación Pública/ PIB	2.97	3.41	3.54	2.60	2.67	2.66	2.57	2.48	2.45	2.39	2.41	
Gasto de la Secretaría de Educación Pública per Cápita (pesos de 2008)	2,247.55	2,743.99	2,774.06	1,921.40	2,003.29	1,991.30	1,826.99	1,757.32	1,728.42	1,717.70	1,808.71	
Variación Anual Real												
PIB	-	8.53	-0.52	-3.49	3.41	2.19	-3.08	1.72	1.28	4.11	5.18	
Ingresos Totales	-	4.87	13.80	12.10	3.74	-6.82	-5.21	3.77	-0.59	-2.85	3.97	
Gasto Neto Devengado	-	27.73	16.07	-9.07	-1.56	-2.57	9.21	4.47	-8.23	-13.51	-4.07	
Gasto Programable Devengado	-	23.12	-9.44	-13.93	5.50	-6.73	-3.95	-6.08	-5.60	-6.21	3.50	
Gasto de la Secretaría de Educación Pública	-	24.78	3.30	-29.23	6.51	1.51	-6.34	-1.87	0.29	1.29	6.24	

Fuente: Elaborado por el **Centro de Estudios de las Finanzas Públicas de la Cámara de Diputados**, con información de la Cuenta de la Hacienda Pública Federal 1980-1990, SPP; Cuenta de la Hacienda Pública Federal 1991-2007; Presupuesto de Egresos de la Federación 2008. SHCP.

CUADRO 11
EVOLUCIÓN DEL GASTO TOTAL DE LA SECRETARÍA DE EDUCACIÓN 1980-2008
(Millones de pesos)

	1991	1992	1993	1994	1995	1996	1997	1998	1999	2000
A precios corrientes										
Ingresos Totales	253,152.8	300,957.0	289,656.8	328,518.1	418,882.6	580,722.0	737,180.9	783,045.9	956,683.1	1,179,918.9
Gasto Neto Devengado	227,732.1	258,832.9	286,285.3	327,655.0	429,724.7	587,421.7	755,815.9	830,486.9	1,022,594.3	1,243,126.6
Gasto Programable Devengado	148,879.1	178,266.2	206,987.2	249,480.5	290,423.6	403,449.5	528,123.9	600,583.0	711,228.2	855,286.0
Gasto de la Secretaría de Educación Pública	25,039.3	19,617.1	22,972.3	27,610.9	34,600.6	46,539.6	51,909.8	62,971.0	73,102.6	85,550.8
A precios de 2008										
Ingresos Totales	1,702,632.8	1,762,515.2	1,547,198.8	1,617,729.3	1,496,080.4	1,586,400.5	1,711,150.9	1,575,256.3	1,672,213.3	1,839,759.5
Gasto Neto Devengado	1,531,660.5	1,515,821.1	1,529,190.0	1,613,479.1	1,534,804.1	1,604,702.5	1,754,406.6	1,670,693.5	1,787,421.3	1,938,314.5
Gasto Programable Devengado	1,001,318.0	1,043,992.8	1,105,620.0	1,228,522.6	1,037,276.5	1,102,132.4	1,225,885.8	1,208,195.0	1,243,175.8	1,333,583.6
Gasto de la Secretaría de Educación Pública	168,407.1	114,885.0	122,706.3	135,965.0	123,579.4	127,135.6	120,493.5	126,679.0	127,778.1	133,393.0
Porcentajes										
Secretaría de Educación Pública/ Ingreso Neto Total	9.89	6.52	7.93	8.40	8.26	8.01	7.04	8.04	7.64	7.25
Secretaría de Educación Pública/ Gasto Neto Devengado	11.00	7.58	8.02	8.43	8.05	7.92	6.87	7.58	7.15	6.88
Secretaría de Educación Pública/ Gasto Programable Devengado	16.82	11.00	11.10	11.07	11.91	11.54	9.83	10.48	10.28	10.00
Secretaría de Educación Pública/ PIB	2.65	1.75	1.83	1.94	1.88	1.84	1.63	1.64	1.59	1.56
Gasto de la Secretaría de Educación Pública per Cápita (pesos de 2008)	2,020.78	1,344.75	1,401.71	1,516.50	1,355.66	1,374.20	1,283.79	1,330.98	1,324.60	1,368.37
Variación Anual Real										
PIB	4.21	3.54	1.94	4.46	-6.22	5.14	6.78	4.91	3.87	6.60
Ingresos Totales	6.88	3.52	-12.22	4.56	-7.52	6.04	7.86	-7.94	6.15	10.02
Gasto Neto Devengado	-12.49	-1.03	0.88	5.51	-4.88	4.55	9.33	-4.77	6.99	8.44
Gasto Programable Devengado	2.99	4.26	5.90	11.12	-15.57	6.25	11.23	-1.44	2.90	7.27
Gasto de la Secretaría de Educación Pública	14.60	-31.78	6.81	10.81	-9.11	2.88	-5.22	5.13	0.87	4.39

Fuente: Elaborado por el **Centro de Estudios de las Finanzas Públicas de la Cámara de Diputados**, con información de la Cuenta de la Hacienda Pública Federal 1980-1990, SPP; Cuenta de la Hacienda Pública Federal 1991-2007; Presupuesto de Egresos de la Federación 2008. SHCP.

CUADRO 11
EVOLUCIÓN DEL GASTO TOTAL DE LA SECRETARÍA DE EDUCACIÓN 1980-2008
(Millones de pesos)

	2001	2002	2003	2004	2005	2006	2007	Concluye 2008 A
A precios corrientes								
Ingresos Totales	1,271,646.3	1,387,500.4	1,600,589.8	1,771,314.2	1,947,816.3	2,263,602.6	2,485,785.1	2,545,450.2
Gasto Neto Devengado	1,327,188.1	1,484,256.1	1,670,796.3	1,802,610.2	1,979,808.0	2,270,558.7	2,498,977.8	2,569,450.2
Gasto Programable Devengado	937,213.9	1,078,860.3	1,241,853.3	1,326,952.6	1,477,368.1	1,671,174.6	1,911,320.8	1,899,924.9
Gasto de la Secretaría de Educación Pública	94,380.9	107,991.5	113,699.7	126,203.1	137,371.3	151,790.4	169,854.2	173,497.8
A precios de 2008								
Ingresos Totales	1,872,698.5	1,910,409.6	2,030,203.2	2,092,269.1	2,180,776.4	2,426,668.7	2,581,879.5	2,545,450.2
Gasto Neto Devengado	1,954,492.5	2,043,629.8	2,119,253.8	2,129,235.8	2,216,594.3	2,434,125.9	2,595,582.2	2,569,450.2
Gasto Programable Devengado	1,380,194.4	1,485,451.9	1,575,178.5	1,567,390.8	1,654,062.3	1,791,563.2	1,985,207.9	1,899,924.9
Gasto de la Secretaría de Educación Pública	138,990.7	148,690.4	144,217.8	149,070.6	153,801.0	162,725.1	176,420.3	173,497.8
Porcentajes								
Secretaría de Educación Pública/ Ingreso Neto Total	7.42	7.78	7.10	7.12	7.05	6.71	6.83	6.82
Secretaría de Educación Pública/ Gasto Neto Devengado	7.11	7.28	6.81	7.00	6.94	6.69	6.80	6.75
Secretaría de Educación Pública/ Gasto Programable Devengado	10.07	10.01	9.16	9.51	9.30	9.08	8.89	9.13
Secretaría de Educación Pública/ PIB	1.62	1.72	1.65	1.64	1.64	1.66	1.74	1.66
Gasto de la Secretaría de Educación Pública per Cápita (pesos de 2008)	1,410.11	1,491.84	1,430.88	1,462.49	1,489.40	1,561.92	1,678.44	1,636.08
Variación Anual Real								
PIB	-0.16	0.83	1.35	4.18	2.80	4.81	3.29	2.80
Ingresos Totales	1.79	2.01	6.27	3.06	4.23	11.28	6.40	-1.41
Gasto Neto Devengado	0.83	4.56	3.70	0.47	4.10	9.81	6.63	-1.01
Gasto Programable Devengado	3.50	7.63	6.04	-0.49	5.53	8.31	10.81	-4.30
Gasto de la Secretaría de Educación Pública	4.20	6.98	-3.01	3.36	3.17	5.80	8.42	-1.66

Fuente: Elaborado por el **Centro de Estudios de las Finanzas Públicas de la Cámara de Diputados**, con información de la Cuenta de la Hacienda Pública Federal 1980-1990, SPP; Cuenta de la Hacienda Pública Federal 1991-2007; Presupuesto de Egresos de la Federación 2008. SHCP.

**Gasto de la Secretaría de Educación Pública
Tendencia 1980= 100**

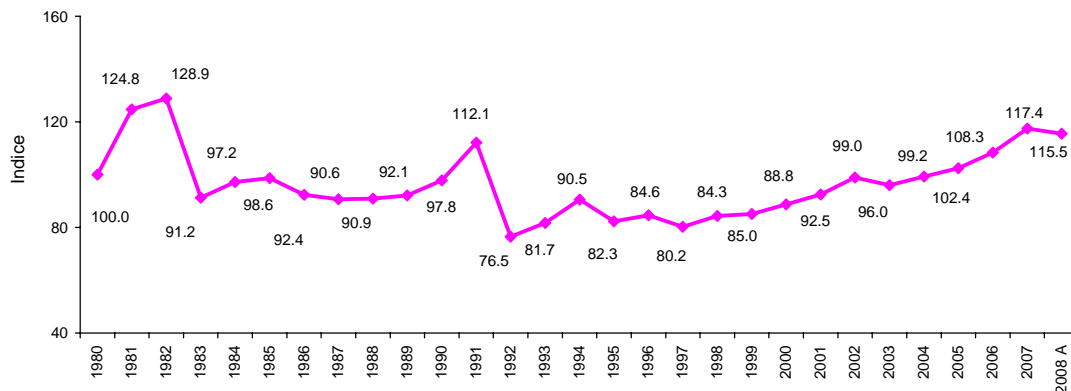

Fuente: Elaborado por el Centro de Estudios de las Finanzas Públicas de la Cámara de Diputados, con cifras de la Cuenta Pública Federal 1980-2007 y el Presupuesto de Egresos de la Federación 2008. SHCP.

Tasas de Crecimiento Anuales Reales

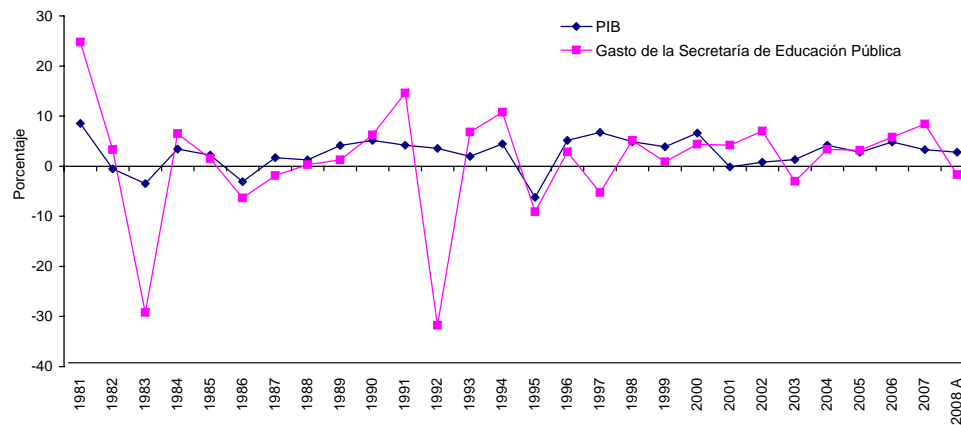

Fuente: Elaborado por el Centro de Estudios de las Finanzas Públicas de la Cámara de Diputados, con cifras de la Cuenta Pública Federal 1980-2007 y el Presupuesto de Egresos de la Federación 2008. SHCP.

CUADRO 12
EVOLUCIÓN DEL GASTO TOTAL DE LA SECRETARÍA DE SALUD 1980-2008
(Millones de pesos)

	1980	1981	1982	1983	1984	1985	1986	1987	1988	1989	1990	Continúa
A precios corrientes												
Ingresos Totales	1,161.4	1,538.2	2,833.0	5,927.2	9,803.1	14,499.8	23,275.4	58,650.3	116,870.8	143,980.1	191,898.2	
Gasto Neto Devengado	1,451.0	2,340.7	4,397.1	7,462.2	11,710.8	18,111.7	33,496.0	84,977.1	156,314.5	171,440.4	210,837.1	
Gasto Programable Devengado	1,159.8	1,803.5	2,643.4	4,246.1	7,141.3	10,572.6	17,196.8	39,222.6	74,221.8	88,273.2	117,122.1	
Gasto de la Secretaría de Salud	19.6	28.5	45.3	60.6	102.6	169.6	308.8	737.4	1,527.8	1,884.7	2,489.7	
A precios de 2008												
Ingresos Totales	1,247,254.8	1,307,942.1	1,488,449.6	1,668,563.1	1,731,035.2	1,613,021.1	1,528,933.2	1,586,526.0	1,577,185.9	1,532,273.4	1,593,048.0	
Gasto Neto Devengado	1,558,260.4	1,990,323.7	2,310,188.1	2,100,671.1	2,067,891.4	2,014,826.1	2,200,309.9	2,298,681.8	2,109,483.3	1,824,512.9	1,750,270.0	
Gasto Programable Devengado	1,245,554.8	1,533,537.3	1,388,830.7	1,195,322.7	1,261,014.8	1,176,144.9	1,129,636.1	1,060,995.0	1,001,632.3	939,426.2	972,292.3	
Gasto de la Secretaría de Salud	21,070.3	24,206.7	23,800.1	17,072.4	18,117.1	18,862.1	20,284.7	19,947.1	20,617.8	20,057.5	20,668.3	
Porcentajes												
Secretaria de Salud/ Ingreso Neto Total	1.69	1.85	1.60	1.02	1.05	1.17	1.33	1.26	1.31	1.31	1.30	
Secretaria de Salud/ Gasto Neto Devengado	1.35	1.22	1.03	0.81	0.88	0.94	0.92	0.87	0.98	1.10	1.18	
Secretaria de Salud/ Gasto Programable Devengado	1.69	1.58	1.71	1.43	1.44	1.60	1.80	1.88	2.06	2.14	2.13	
Secretaria de Salud/PIB	0.42	0.44	0.44	0.32	0.33	0.34	0.38	0.36	0.37	0.35	0.34	
Gasto de la Secretaría de Salud per Cápita (pesos de 2008)												
	315.20	354.32	340.92	239.34	248.62	253.47	267.04	257.40	260.93	249.06	254.38	
Variación Anual Real												
PIB	-	8.53	-0.52	-3.49	3.41	2.19	-3.08	1.72	1.28	4.11	5.18	
Ingresos Totales	-	4.87	13.80	12.10	3.74	-6.82	-5.21	3.77	-0.59	-2.85	3.97	
Gasto Neto Devengado	-	27.73	16.07	-9.07	-1.56	-2.57	9.21	4.47	-8.23	-13.51	-4.07	
Gasto Programable Devengado	-	23.12	-9.44	-13.93	5.50	-6.73	-3.95	-6.08	-5.60	-6.21	3.50	
Gasto de la Secretaría de Salud	-	14.88	-1.68	-28.27	6.12	4.11	7.54	-1.66	3.36	-2.72	3.05	

Fuente: Elaborado por el **Centro de Estudios de las Finanzas Públicas de la Cámara de Diputados**, con información de la Cuenta de la Hacienda Pública Federal 1980-1990, SPP; Cuenta de la Hacienda Pública Federal 1991-2007; Presupuesto de Egresos de la Federación 2008. SHCP.

CUADRO 12
EVOLUCIÓN DEL GASTO TOTAL DE LA SECRETARÍA DE SALUD 1980-2008
(Millones de pesos)

	1991	1992	1993	1994	1995	1996	1997	1998	1999	2000
Continúa										
A precios corrientes										
Ingresos Totales	253,152.8	300,957.0	289,656.8	328,518.1	418,882.6	580,722.0	737,180.9	783,045.9	956,683.1	1,179,918.9
Gasto Neto Devengado	227,732.1	258,832.9	286,285.3	327,655.0	429,724.7	587,421.7	755,815.9	830,486.9	1,022,594.3	1,243,126.6
Gasto Programable Devengado	148,879.1	178,266.2	206,987.2	249,480.5	290,423.6	403,449.5	528,123.9	600,583.0	711,228.2	855,286.0
Gasto de la Secretaría de Salud	3,670.8	4,597.3	5,323.8	6,285.3	7,703.6	10,641.5	20,286.6	12,372.0	14,207.2	16,261.4
A precios de 2008										
Ingresos Totales	1,702,632.8	1,762,515.2	1,547,198.8	1,617,729.3	1,496,080.4	1,586,400.5	1,711,150.9	1,575,256.3	1,672,213.3	1,839,759.5
Gasto Neto Devengado	1,531,660.5	1,515,821.1	1,529,190.0	1,613,479.1	1,534,804.1	1,604,702.5	1,754,406.6	1,670,693.5	1,787,421.3	1,938,314.5
Gasto Programable Devengado	1,001,318.0	1,043,992.8	1,105,620.0	1,228,522.6	1,037,276.5	1,102,132.4	1,225,885.8	1,208,195.0	1,243,175.8	1,333,583.6
Gasto de la Secretaría de Salud	24,688.7	26,923.5	28,437.0	30,950.8	27,514.2	29,070.2	47,089.4	24,888.8	24,833.2	25,355.2
Porcentajes										
Secretaría de Salud/ Ingreso Neto Total	1.45	1.53	1.84	1.91	1.84	1.83	2.75	1.58	1.49	1.38
Secretaría de Salud/ Gasto Neto Devengado	1.61	1.78	1.86	1.92	1.79	1.81	2.68	1.49	1.39	1.31
Secretaría de Salud/ Gasto Programable Devengado	2.47	2.58	2.57	2.52	2.65	2.64	3.84	2.06	2.00	1.90
Secretaría de Salud/PIB	0.39	0.41	0.42	0.44	0.42	0.42	0.64	0.32	0.31	0.30
Gasto de la Secretaría de Salud per Cápita (pesos de 2008)	296.25	315.14	324.84	345.21	301.83	314.22	501.71	261.50	257.43	260.10
Variación Anual Real										
PIB	4.21	3.54	1.94	4.46	-6.22	5.14	6.78	4.91	3.87	6.60
Ingresos Totales	6.88	3.52	-12.22	4.56	-7.52	6.04	7.86	-7.94	6.15	10.02
Gasto Neto Devengado	-12.49	-1.03	0.88	5.51	-4.88	4.55	9.33	-4.77	6.99	8.44
Gasto Programable Devengado	2.99	4.26	5.90	11.12	-15.57	6.25	11.23	-1.44	2.90	7.27
Gasto de la Secretaría de Salud	19.45	9.05	5.62	8.84	-11.10	5.66	61.99	-47.15	-0.22	2.10

Fuente: Elaborado por el Centro de Estudios de las Finanzas Públicas, H. Cámara de Diputados, con información de la Cuenta de la Hacienda Pública Federal 1980-1990, SPP; Cuenta de la Hacienda Pública Federal 1991-2007; Presupuesto de Egresos de la Federación 2008. SHCP.

CUADRO 12
EVOLUCIÓN DEL GASTO TOTAL DE LA SECRETARÍA DE SALUD 1980-2008
(Millones de pesos)

	2001	2002	2003	2004	2005	2006	2007	Concluye 2008 A
A precios corrientes								
Ingresos Totales	1,271,646.3	1,387,500.4	1,600,589.8	1,771,314.2	1,947,816.3	2,263,602.6	2,485,785.1	2,545,450.2
Gasto Neto Devengado	1,327,188.1	1,484,256.1	1,670,796.3	1,802,610.2	1,979,808.0	2,270,558.7	2,498,977.8	2,569,450.2
Gasto Programable Devengado	937,213.9	1,078,860.3	1,241,853.3	1,326,952.6	1,477,368.1	1,671,174.6	1,911,320.8	1,899,924.9
Gasto de la Secretaría de Salud	18,113.5	20,127.2	21,933.6	23,694.0	33,705.5	41,547.7	53,144.0	69,426.1
A precios de 2008								
Ingresos Totales	1,872,698.5	1,910,409.6	2,030,203.2	2,092,269.1	2,180,776.4	2,426,668.7	2,581,879.5	2,545,450.2
Gasto Neto Devengado	1,954,492.5	2,043,629.8	2,119,253.8	2,129,235.8	2,216,594.3	2,434,125.9	2,595,582.2	2,569,450.2
Gasto Programable Devengado	1,380,194.4	1,485,451.9	1,575,178.5	1,567,390.8	1,654,062.3	1,791,563.2	1,985,207.9	1,899,924.9
Gasto de la Secretaría de Salud	26,675.0	27,712.6	27,820.8	27,987.3	37,736.7	44,540.7	55,198.5	69,426.1
Porcentajes								
Secretaría de Salud/ Ingreso Neto Total	1.42	1.45	1.37	1.34	1.73	1.84	2.14	2.73
Secretaría de Salud/ Gasto Neto Devengado	1.36	1.36	1.31	1.31	1.70	1.83	2.13	2.70
Secretaría de Salud/ Gasto Programable Devengado	1.93	1.87	1.77	1.79	2.28	2.49	2.78	3.65
Secretaría de Salud/ PIB	0.31	0.32	0.32	0.31	0.40	0.45	0.54	0.67
Gasto de la Secretaría de Salud per Cápita (pesos de 2008)	270.63	278.05	276.03	274.58	365.44	427.53	525.15	654.68
Variación Anual Real								
PIB	-0.16	0.83	1.35	4.18	2.80	4.81	3.29	2.80
Ingresos Totales	1.79	2.01	6.27	3.06	4.23	11.28	6.40	-1.41
Gasto Neto Devengado	0.83	4.56	3.70	0.47	4.10	9.81	6.63	-1.01
Gasto Programable Devengado	3.50	7.63	6.04	-0.49	5.53	8.31	10.81	-4.30
Gasto de la Secretaría de Salud	5.21	3.89	0.39	0.60	34.84	18.03	23.93	25.78

Fuente: Elaborado por el Centro de Estudios de las Finanzas Públicas de la Cámara de Diputados, con información de la Cuenta de la Hacienda Pública Federal 1980-1990, SPP; Cuenta de la Hacienda Pública Federal 1991-2007; Presupuesto de Egresos de la Federación 2008. SHCP.

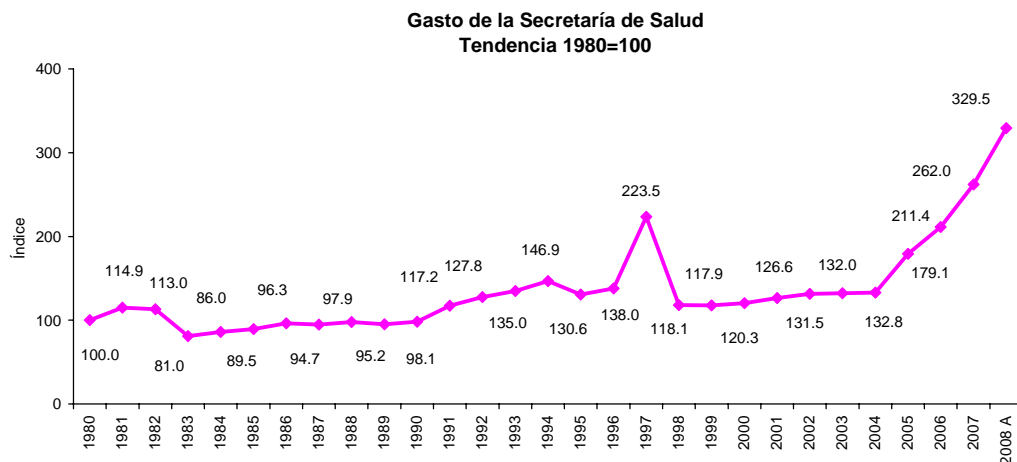

Fuente: Elaborado por el Centro de Estudios de las Finanzas Públicas de la Cámara de Diputados, con cifras de la Cuenta Pública Federal 1980-2007 y el Presupuesto de Egresos de la Federación 2008, SHCP.

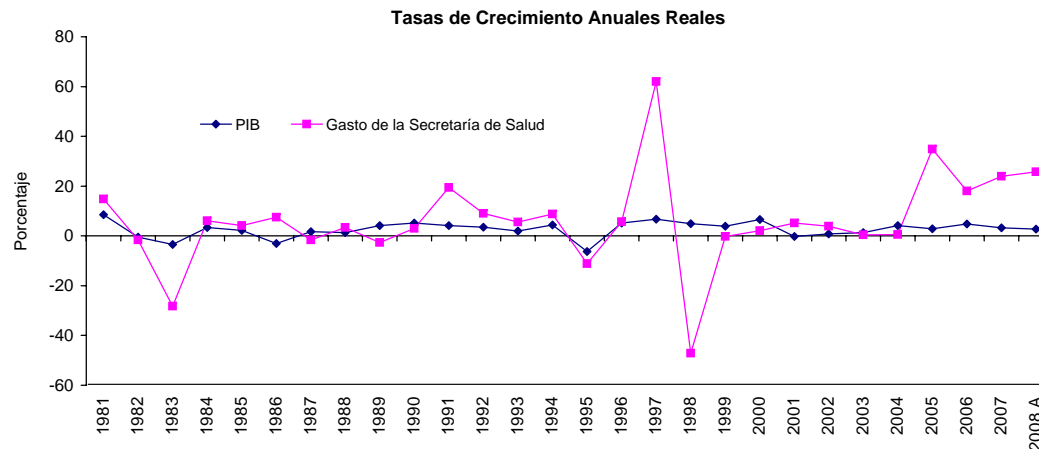

Fuente: Elaborado por el Centro de Estudios de las Finanzas Públicas de la Cámara de Diputados, con cifras de la Cuenta Pública Federal 1980-2007 y el Presupuesto de Egresos de la Federación 2008, SHCP.

CUADRO 13
EVOLUCIÓN DEL GASTO TOTAL DE LA SECRETARÍA DE MARINA 1980-2008
(Millones de pesos)

	1980	1981	1982	1983	1984	1985	1986	1987	1988	1989	1990	Continúa
A precios corrientes												
Ingresos Totales	1,161.4	1,538.2	2,833.0	5,927.2	9,803.1	14,499.8	23,275.4	58,650.3	116,870.8	143,980.1	191,898.2	
Gasto Neto Devengado	1,451.0	2,340.7	4,397.1	7,462.2	11,710.8	18,111.7	33,496.0	84,977.1	156,314.5	171,440.4	210,837.1	
Gasto Programable Devengado	1,159.8	1,803.5	2,643.4	4,246.1	7,141.3	10,572.6	17,196.8	39,222.6	74,221.8	88,273.2	117,122.1	
Gasto de la Secretaría de Marina	4.7	7.0	10.6	20.2	36.1	75.4	111.2	263.8	600.7	701.6	915.7	
A precios de 2008												
Ingresos Totales	1,247,254.8	1,307,942.1	1,488,449.6	1,668,563.1	1,731,035.2	1,613,021.1	1,528,933.2	1,586,526.0	1,577,185.9	1,532,273.4	1,593,048.0	
Gasto Neto Devengado	1,558,260.4	1,990,323.7	2,310,188.1	2,100,671.1	2,067,891.4	2,014,826.1	2,200,309.9	2,298,681.8	2,109,483.3	1,824,512.9	1,750,270.0	
Gasto Programable Devengado	1,245,554.8	1,533,537.3	1,388,830.7	1,195,322.7	1,261,014.8	1,176,144.9	1,129,636.1	1,060,995.0	1,001,632.3	939,426.2	972,292.3	
Gasto de la Secretaría de Marina	5,047.4	5,919.9	5,569.1	5,682.0	6,374.5	8,387.8	7,304.6	7,135.9	8,106.5	7,466.6	7,601.7	
Porcentajes												
Secretaría de Marina/ Ingreso Neto Total	0.40	0.45	0.37	0.34	0.37	0.52	0.48	0.45	0.51	0.49	0.48	
Secretaría de Marina/ Gasto Neto Devengado	0.32	0.30	0.24	0.27	0.31	0.42	0.33	0.31	0.38	0.41	0.43	
Secretaría de Marina/ Gasto Programable Devengado	0.41	0.39	0.40	0.48	0.51	0.71	0.65	0.67	0.81	0.79	0.78	
Secretaría de Marina/PIB	0.10	0.11	0.10	0.11	0.12	0.15	0.14	0.13	0.15	0.13	0.12	
Gasto de la Secretaría de Marina per Cápita (pesos de 2008)												
	75.51	86.65	79.77	79.66	87.48	112.72	96.16	92.08	102.59	92.72	93.56	
Variación Anual Real												
PIB	-	8.53	-0.52	-3.49	3.41	2.19	-3.08	1.72	1.28	4.11	5.18	
Ingresos Totales	-	4.87	13.80	12.10	3.74	-6.82	-5.21	3.77	-0.59	-2.85	3.97	
Gasto Neto Devengado	-	27.73	16.07	-9.07	-1.56	-2.57	9.21	4.47	-8.23	-13.51	-4.07	
Gasto Programable Devengado	-	23.12	-9.44	-13.93	5.50	-6.73	-3.95	-6.08	-5.60	-6.21	3.50	
Gasto de la Secretaría de Marina	-	17.28	-5.92	2.03	12.19	31.58	-12.91	-2.31	13.60	-7.89	1.81	

Fuente: Elaborado por el **Centro de Estudios de las Finanzas Públicas de la Cámara de Diputados**, con información de la Cuenta de la Hacienda Pública Federal 1980-1990, SPP; Cuenta de la Hacienda Pública Federal 1991-2007; Presupuesto de Egresos de la Federación 2008. SHCP.

CUADRO 13
EVOLUCIÓN DEL GASTO TOTAL DE LA SECRETARÍA DE MARINA 1980-2008
(Millones de pesos)

	1991	1992	1993	1994	1995	1996	1997	1998	1999	2000	Continúa
A precios corrientes											
Ingresos Totales	253,152.8	300,957.0	289,656.8	328,518.1	418,882.6	580,722.0	737,180.9	783,045.9	956,683.1	1,179,918.9	
Gasto Neto Devengado	227,732.1	258,832.9	286,285.3	327,655.0	429,724.7	587,421.7	755,815.9	830,486.9	1,022,594.3	1,243,126.6	
Gasto Programable Devengado	148,879.1	178,266.2	206,987.2	249,480.5	290,423.6	403,449.5	528,123.9	600,583.0	711,228.2	855,286.0	
Gasto de la Secretaría de Marina	1,147.2	1,481.0	1,766.7	2,079.2	2,507.7	3,602.2	5,024.5	6,175.8	7,038.5	8,396.8	
A precios de 2008											
Ingresos Totales	1,702,632.8	1,762,515.2	1,547,198.8	1,617,729.3	1,496,080.4	1,586,400.5	1,711,150.9	1,575,256.3	1,672,213.3	1,839,759.5	
Gasto Neto Devengado	1,531,660.5	1,515,821.1	1,529,190.0	1,613,479.1	1,534,804.1	1,604,702.5	1,754,406.6	1,670,693.5	1,787,421.3	1,938,314.5	
Gasto Programable Devengado	1,001,318.0	1,043,992.8	1,105,620.0	1,228,522.6	1,037,276.5	1,102,132.4	1,225,885.8	1,208,195.0	1,243,175.8	1,333,583.6	
Gasto de la Secretaría de Marina	7,715.7	8,673.3	9,436.8	10,238.7	8,956.5	9,840.4	11,662.9	12,423.9	12,302.8	13,092.5	
Porcentajes											
Secretaría de Marina/ Ingreso Neto Total	0.45	0.49	0.61	0.63	0.60	0.62	0.68	0.79	0.74	0.71	
Secretaría de Marina/ Gasto Neto Devengado	0.50	0.57	0.62	0.63	0.58	0.61	0.66	0.74	0.69	0.68	
Secretaría de Marina/ Gasto Programable Devengado	0.77	0.83	0.85	0.83	0.86	0.89	0.95	1.03	0.99	0.98	
Secretaría de Marina/PIB	0.12	0.13	0.14	0.15	0.14	0.14	0.16	0.16	0.15	0.15	
Gasto de la Secretaría de Marina per Cápita (pesos de 2008)											
	92.58	101.52	107.80	114.20	98.25	106.36	124.26	130.53	127.54	134.30	
Variación Anual Real											
PIB	4.21	3.54	1.94	4.46	-6.22	5.14	6.78	4.91	3.87	6.60	
Ingresos Totales	6.88	3.52	-12.22	4.56	-7.52	6.04	7.86	-7.94	6.15	10.02	
Gasto Neto Devengado	-12.49	-1.03	0.88	5.51	-4.88	4.55	9.33	-4.77	6.99	8.44	
Gasto Programable Devengado	2.99	4.26	5.90	11.12	-15.57	6.25	11.23	-1.44	2.90	7.27	
Gasto de la Secretaría de Marina	1.50	12.41	8.80	8.50	-12.52	9.87	18.52	6.52	-0.97	6.42	

Fuente: Elaborado por el Centro de Estudios de las Finanzas Públicas, H. Cámara de Diputados, con información de la Cuenta de la Hacienda Pública Federal 1980-1990, SPP; Cuenta de la Hacienda Pública Federal 1991-2007; Presupuesto de Egresos de la Federación 2008. SHCP.

CUADRO 13
EVOLUCIÓN DEL GASTO TOTAL DE LA SECRETARÍA DE MARINA 1980-2008
(Millones de pesos)

	2001	2002	2003	2004	2005	2006	2007	Concluye 2008 A
A precios corrientes								
Ingresos Totales	1,271,646.3	1,387,500.4	1,600,589.8	1,771,314.2	1,947,816.3	2,263,602.6	2,485,785.1	2,545,450.2
Gasto Neto Devengado	1,327,188.1	1,484,256.1	1,670,796.3	1,802,610.2	1,979,808.0	2,270,558.7	2,498,977.8	2,569,450.2
Gasto Programable Devengado	937,213.9	1,078,860.3	1,241,853.3	1,326,952.6	1,477,368.1	1,671,174.6	1,911,320.8	1,899,924.9
Gasto de la Secretaría de Marina	8,852.5	8,486.4	9,201.4	8,844.4	9,528.8	9,998.3	12,166.4	13,382.7
A precios de 2008								
Ingresos Totales	1,872,698.5	1,910,409.6	2,030,203.2	2,092,269.1	2,180,776.4	2,426,668.7	2,581,879.5	2,545,450.2
Gasto Neto Devengado	1,954,492.5	2,043,629.8	2,119,253.8	2,129,235.8	2,216,594.3	2,434,125.9	2,595,582.2	2,569,450.2
Gasto Programable Devengado	1,380,194.4	1,485,451.9	1,575,178.5	1,567,390.8	1,654,062.3	1,791,563.2	1,985,207.9	1,899,924.9
Gasto de la Secretaría de Marina	13,036.7	11,684.7	11,671.1	10,447.0	10,668.5	10,718.6	12,636.7	13,382.7
Porcentajes								
Secretaría de Marina/ Ingreso Neto Total	0.70	0.61	0.57	0.50	0.49	0.44	0.49	0.53
Secretaría de Marina/ Gasto Neto Devengado	0.67	0.57	0.55	0.49	0.48	0.44	0.49	0.52
Secretaría de Marina/ Gasto Programable Devengado	0.94	0.79	0.74	0.67	0.64	0.60	0.64	0.70
Secretaría de Marina/PIB	0.15	0.14	0.13	0.11	0.11	0.11	0.12	0.13
Gasto de la Secretaría de Marina per Cápita (pesos de 2008)	132.26	117.23	115.80	102.49	103.31	102.88	120.22	126.20
Variación Anual Real								
PIB	-0.16	0.83	1.35	4.18	2.80	4.81	3.29	2.80
Ingresos Totales	1.79	2.01	6.27	3.06	4.23	11.28	6.40	-1.41
Gasto Neto Devengado	0.83	4.56	3.70	0.47	4.10	9.81	6.63	-1.01
Gasto Programable Devengado	3.50	7.63	6.04	-0.49	5.53	8.31	10.81	-4.30
Gasto de la Secretaría de Marina	-0.43	-10.37	-0.12	-10.49	2.12	0.47	17.90	5.90

Fuente: Elaborado por el Centro de Estudios de las Finanzas Públicas de la Cámara de Diputados, con información de la Cuenta de la Hacienda Pública Federal 1980-1990, SPP; Cuenta de la Hacienda Pública Federal 1991-2007; Presupuesto de Egresos de la Federación 2008. SHCP.

**Gasto de la Secretaría de Marina
Tendencia 1980=100**

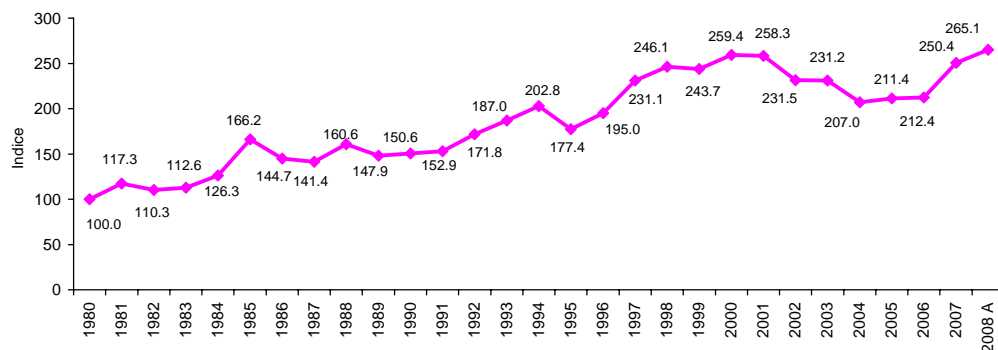

Fuente: Elaborado por el Centro de Estudios de las Finanzas Públicas de la Cámara de Diputados, con cifras de la Cuenta de la Hacienda Pública Federal 1980-2007 y el Presupuesto de Egresos de la Federación 2008. SHCP.

Tasas de Crecimiento Anuales Reales

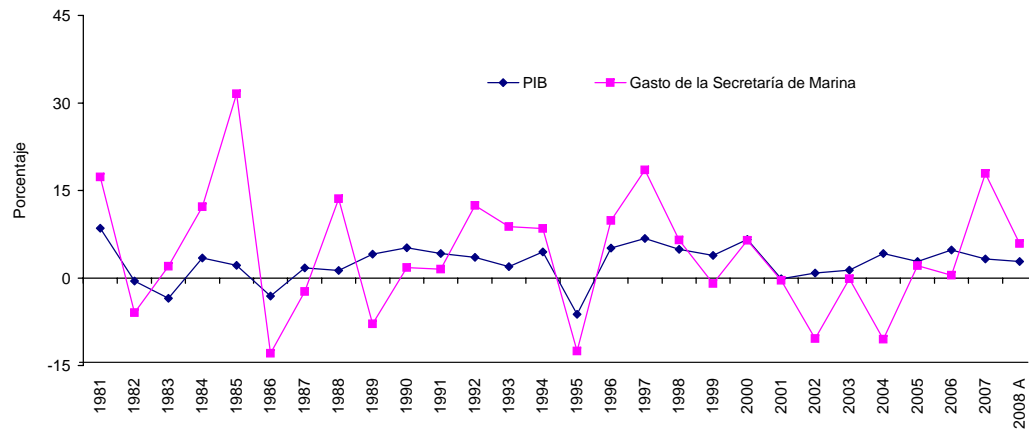

Fuente: Elaborado por el Centro de Estudios de las Finanzas Públicas de la Cámara de Diputados, con cifras de la Cuenta de la Hacienda Pública Federal 1980-2007 y el Presupuesto de Egresos de la Federación 2008. SHCP.

CUADRO 14
EVOLUCIÓN DEL GASTO TOTAL DE LA SECRETARÍA DEL TRABAJO Y PREVISIÓN SOCIAL 1980-2008
(Millones de pesos)

	1980	1981	1982	1983	1984	1985	1986	1987	1988	1989	1990	Continúa
A precios corrientes												
Ingresos Totales	1,161.4	1,538.2	2,833.0	5,927.2	9,803.1	14,499.8	23,275.4	58,650.3	116,870.8	143,980.1	191,898.2	
Gasto Neto Devengado	1,451.0	2,340.7	4,397.1	7,462.2	11,710.8	18,111.7	33,496.0	84,977.1	156,314.5	171,440.4	210,837.1	
Gasto Programable Devengado	1,159.8	1,803.5	2,643.4	4,246.1	7,141.3	10,572.6	17,196.8	39,222.6	74,221.8	88,273.2	117,122.1	
Gasto de la Secretaría de Trabajo y Previsión Social	2.6	7.0	8.0	6.0	11.4	18.0	27.9	64.8	130.8	162.1	215.2	
A precios de 2008												
Ingresos Totales	1,247,254.8	1,307,942.1	1,488,449.6	1,668,563.1	1,731,035.2	1,613,021.1	1,528,933.2	1,586,526.0	1,577,185.9	1,532,273.4	1,593,048.0	
Gasto Neto Devengado	1,558,260.4	1,990,323.7	2,310,188.1	2,100,671.1	2,067,891.4	2,014,826.1	2,200,309.9	2,298,681.8	2,109,483.3	1,824,512.9	1,750,270.0	
Gasto Programable Devengado	1,245,554.8	1,533,537.3	1,388,830.7	1,195,322.7	1,261,014.8	1,176,144.9	1,129,636.1	1,060,995.0	1,001,632.3	939,426.2	972,292.3	
Gasto de la Secretaría de Trabajo y Previsión Social	2,792.2	5,976.8	4,203.1	1,700.9	2,013.0	2,002.4	1,832.7	1,752.9	1,765.2	1,725.1	1,786.5	
Porcentajes												
Secretaría de Trabajo y Previsión Social/ Ingreso Neto Total	0.22	0.46	0.28	0.10	0.12	0.12	0.12	0.11	0.11	0.11	0.11	
Secretaría de Trabajo y Previsión Social/ Gasto Neto Devengado	0.18	0.30	0.18	0.08	0.10	0.10	0.08	0.08	0.08	0.09	0.10	
Secretaría de Trabajo y Previsión Social/ Gasto Programable Devengado	0.22	0.39	0.30	0.14	0.16	0.17	0.16	0.17	0.18	0.18	0.18	
Secretaría de Trabajo y Previsión Social/PIB	0.06	0.11	0.08	0.03	0.04	0.04	0.03	0.03	0.03	0.03	0.03	
Gasto de la Secretaría de Trabajo y Previsión Social per Cápita (pesos de 2008)	41.77	87.49	60.21	23.84	27.62	26.91	24.13	22.62	22.34	21.42	21.99	
Variación Anual Real												
PIB	-	8.53	-0.52	-3.49	3.41	2.19	-3.08	1.72	1.28	4.11	5.18	
Ingresos Totales	-	4.87	13.80	12.10	3.74	-6.82	-5.21	3.77	-0.59	-2.85	3.97	
Gasto Neto Devengado	-	27.73	16.07	-9.07	-1.56	-2.57	9.21	4.47	-8.23	-13.51	-4.07	
Gasto Programable Devengado	-	23.12	-9.44	-13.93	5.50	-6.73	-3.95	-6.08	-5.60	-6.21	3.50	
Gasto de la Secretaría de Trabajo y Previsión Social	-	114.06	-29.68	-59.53	18.35	-0.53	-8.47	-4.36	0.70	-2.27	3.56	

Fuente: Elaborado por el **Centro de Estudios de las Finanzas Públicas de la Cámara de Diputados**, con información de la Cuenta de la Hacienda Pública Federal 1980-1990, SPP; Cuenta de la Hacienda Pública Federal 1991-2007; Presupuesto de Egresos de la Federación 2008. SHCP.

CUADRO 14
EVOLUCIÓN DEL GASTO TOTAL DE LA SECRETARÍA DEL TRABAJO Y PREVISIÓN SOCIAL 1980-2008
(Millones de pesos)

	1991	1992	1993	1994	1995	1996	1997	1998	1999	2000
Continúa										
A precios corrientes										
Ingresos Totales	253,152.8	300,957.0	289,656.8	328,518.1	418,882.6	580,722.0	737,180.9	783,045.9	956,683.1	1,179,918.9
Gasto Neto Devengado	227,732.1	258,832.9	286,285.3	327,655.0	429,724.7	587,421.7	755,815.9	830,486.9	1,022,594.3	1,243,126.6
Gasto Programable Devengado	148,879.1	178,266.2	206,987.2	249,480.5	290,423.6	403,449.5	528,123.9	600,583.0	711,228.2	855,286.0
Gasto de la Secretaría de Trabajo y Previsión Social	291.4	328.4	384.6	507.1	662.0	905.1	1,988.0	2,254.8	2,730.3	3,207.6
A precios de 2008										
Ingresos Totales	1,702,632.8	1,762,515.2	1,547,198.8	1,617,729.3	1,496,080.4	1,586,400.5	1,711,150.9	1,575,256.3	1,672,213.3	1,839,759.5
Gasto Neto Devengado	1,531,660.5	1,515,821.1	1,529,190.0	1,613,479.1	1,534,804.1	1,604,702.5	1,754,406.6	1,670,693.5	1,787,421.3	1,938,314.5
Gasto Programable Devengado	1,001,318.0	1,043,992.8	1,105,620.0	1,228,522.6	1,037,276.5	1,102,132.4	1,225,885.8	1,208,195.0	1,243,175.8	1,333,583.6
Gasto de la Secretaría de Trabajo y Previsión Social	1,959.9	1,923.2	2,054.3	2,497.1	2,364.4	2,472.5	4,614.6	4,536.0	4,772.4	5,001.4
Porcentajes										
Secretaría de Trabajo y Previsión Social/ Ingreso Neto Total	0.12	0.11	0.13	0.15	0.16	0.16	0.27	0.29	0.29	0.27
Secretaría de Trabajo y Previsión Social/ Gasto Neto Devengado	0.13	0.13	0.13	0.15	0.15	0.15	0.26	0.27	0.27	0.26
Secretaría de Trabajo y Previsión Social/ Gasto Programable Devengado	0.20	0.18	0.19	0.20	0.23	0.22	0.38	0.38	0.38	0.38
Secretaría de Trabajo y Previsión Social/PIB	0.03	0.03	0.03	0.04	0.04	0.04	0.06	0.06	0.06	0.06
Gasto de la Secretaría de Trabajo y Previsión Social per Cápita (pesos de 2008)	23.52	22.51	23.47	27.85	25.94	26.73	49.17	47.66	49.47	51.30
Variación Anual Real										
PIB	4.21	3.54	1.94	4.46	-6.22	5.14	6.78	4.91	3.87	6.60
Ingresos Totales	6.88	3.52	-12.22	4.56	-7.52	6.04	7.86	-7.94	6.15	10.02
Gasto Neto Devengado	-12.49	-1.03	0.88	5.51	-4.88	4.55	9.33	-4.77	6.99	8.44
Gasto Programable Devengado	2.99	4.26	5.90	11.12	-15.57	6.25	11.23	-1.44	2.90	7.27
Gasto de la Secretaría de Trabajo y Previsión Social	9.71	-1.87	6.82	21.55	-5.32	4.57	86.63	-1.70	5.21	4.80

Fuente: Elaborado por el **Centro de Estudios de las Finanzas Públicas de la Cámara de Diputados**, con información de la Cuenta de la Hacienda Pública Federal 1980-1990, SPP; Cuenta de la Hacienda Pública Federal 1991-2007; Presupuesto de Egresos de la Federación 2008. SHCP.

CUADRO 14
EVOLUCIÓN DEL GASTO TOTAL DE LA SECRETARÍA DEL TRABAJO Y PREVISIÓN SOCIAL 1980-2008
 (Millones de pesos)

	2001	2002	2003	2004	2005	2006	2007	Concluye 2008 A
A precios corrientes								
Ingresos Totales	1,271,646.3	1,387,500.4	1,600,589.8	1,771,314.2	1,947,816.3	2,263,602.6	2,485,785.1	2,545,450.2
Gasto Neto Devengado	1,327,188.1	1,484,256.1	1,670,796.3	1,802,610.2	1,979,808.0	2,270,558.7	2,498,977.8	2,569,450.2
Gasto Programable Devengado	937,213.9	1,078,860.3	1,241,853.3	1,326,952.6	1,477,368.1	1,671,174.6	1,911,320.8	1,899,924.9
Gasto de la Secretaría de Trabajo y Previsión Social	3,181.3	3,162.5	3,078.6	3,100.5	3,344.6	3,347.1	3,151.4	3,419.5
A precios de 2008								
Ingresos Totales	1,872,698.5	1,910,409.6	2,030,203.2	2,092,269.1	2,180,776.4	2,426,668.7	2,581,879.5	2,545,450.2
Gasto Neto Devengado	1,954,492.5	2,043,629.8	2,119,253.8	2,129,235.8	2,216,594.3	2,434,125.9	2,595,582.2	2,569,450.2
Gasto Programable Devengado	1,380,194.4	1,485,451.9	1,575,178.5	1,567,390.8	1,654,062.3	1,791,563.2	1,985,207.9	1,899,924.9
Gasto de la Secretaría de Trabajo y Previsión Social	4,685.0	4,354.4	3,904.9	3,662.3	3,744.6	3,588.2	3,273.2	3,419.5
Porcentajes								
Secretaría de Trabajo y Previsión Social/ Ingreso Neto Total	0.25	0.23	0.19	0.18	0.17	0.15	0.13	0.13
Secretaría de Trabajo y Previsión Social/ Gasto Neto Devengado	0.24	0.21	0.18	0.17	0.17	0.15	0.13	0.13
Secretaría de Trabajo y Previsión Social/ Gasto Programable Devengado	0.34	0.29	0.25	0.23	0.23	0.20	0.16	0.18
Secretaría de Trabajo y Previsión Social/ Social/PIB	0.05	0.05	0.04	0.04	0.04	0.04	0.03	0.03
Gasto de la Secretaría de Trabajo y Previsión Social per Cápita (pesos de 2008)	47.53	43.69	38.74	35.93	36.26	34.44	31.14	32.25
Variación Anual Real								
PIB	-0.16	0.83	1.35	4.18	2.80	4.81	3.29	2.80
Ingresos Totales	1.79	2.01	6.27	3.06	4.23	11.28	6.40	-1.41
Gasto Neto Devengado	0.83	4.56	3.70	0.47	4.10	9.81	6.63	-1.01
Gasto Programable Devengado	3.50	7.63	6.04	-0.49	5.53	8.31	10.81	-4.30
Gasto de la Secretaría de Trabajo y Previsión Social	-6.33	-7.06	-10.32	-6.21	2.25	-4.18	-8.78	4.47

Fuente: Elaborado por el **Centro de Estudios de las Finanzas Públicas de la Cámara de Diputados**, con información de la Cuenta de la Hacienda Pública Federal 1980-1990, SPP; Cuenta de la Hacienda Pública Federal 1991-2007; Presupuesto de Egresos de la Federación 2008. SHCP.

**Gasto de la Secretaría de Trabajo y Previsión Social
Tendencia 1980=100**

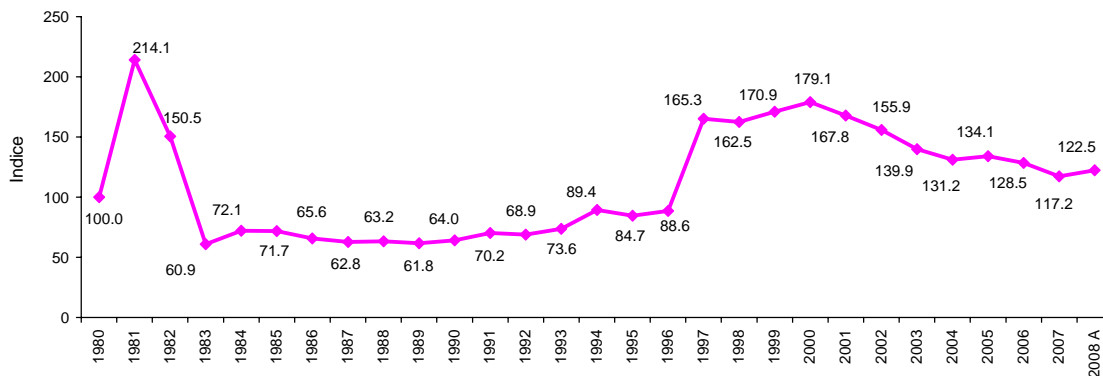

Fuente: Elaborado por el Centro de Estudios de las Finanzas Públicas de la Cámara de Diputados, con cifras de la Cuenta de la Hacienda Pública Federal 1980-2007 y el Presupuesto de Egresos de la Federación 2008. SHCP.

Tasas de Crecimiento Anuales Reales

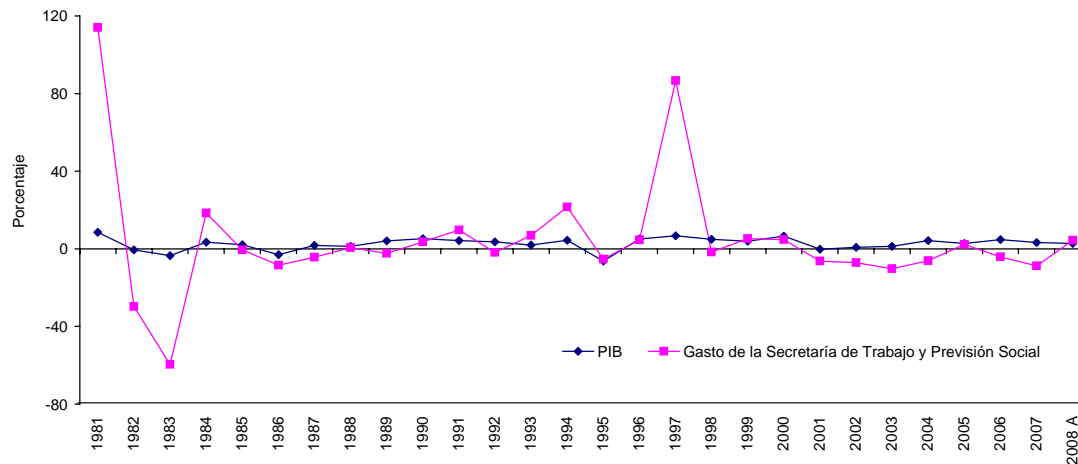

Fuente: Elaborado por el Centro de Estudios de las Finanzas Públicas de la Cámara de Diputados, con cifras de la Cuenta de la Hacienda Pública Federal 1980-2007 y el Presupuesto de Egresos de la Federación 2008. SHCP.

CUADRO 15
EVOLUCIÓN DEL GASTO TOTAL DE LA SECRETARÍA DE LA REFORMA AGRARIA 1980-2008
(Millones de pesos)

	1980	1981	1982	1983	1984	1985	1986	1987	1988	1989	1990	Continúa
A precios corrientes												
Ingresos Totales	1,161.4	1,538.2	2,833.0	5,927.2	9,803.1	14,499.8	23,275.4	58,650.3	116,870.8	143,980.1	191,898.2	
Gasto Neto Devengado	1,451.0	2,340.7	4,397.1	7,462.2	11,710.8	18,111.7	33,496.0	84,977.1	156,314.5	171,440.4	210,837.1	
Gasto Programable Devengado	1,159.8	1,803.5	2,643.4	4,246.1	7,141.3	10,572.6	17,196.8	39,222.6	74,221.8	88,273.2	117,122.1	
Gasto de la Secretaría de la Reforma Agraria	6.5	8.9	10.8	20.7	32.5	41.8	54.6	122.8	233.5	225.8	331.2	
A precios de 2008												
Ingresos Totales	1,247,254.8	1,307,942.1	1,488,449.6	1,668,563.1	1,731,035.2	1,613,021.1	1,528,933.2	1,586,526.0	1,577,185.9	1,532,273.4	1,593,048.0	
Gasto Neto Devengado	1,558,260.4	1,990,323.7	2,310,188.1	2,100,671.1	2,067,891.4	2,014,826.1	2,200,309.9	2,298,681.8	2,109,483.3	1,824,512.9	1,750,270.0	
Gasto Programable Devengado	1,245,554.8	1,533,537.3	1,388,830.7	1,195,322.7	1,261,014.8	1,176,144.9	1,129,636.1	1,060,995.0	1,001,632.3	939,426.2	972,292.3	
Gasto de la Secretaría de la Reforma Agraria	6,980.5	7,595.8	5,674.2	5,831.2	5,738.8	4,650.0	3,586.6	3,321.8	3,151.1	2,403.0	2,749.5	
Porcentajes												
Secretaría de la Reforma Agraria/ Ingreso Neto Total	0.56	0.58	0.38	0.35	0.33	0.29	0.23	0.21	0.20	0.16	0.17	
Secretaría de la Reforma Agraria/ Gasto Neto Devengado	0.45	0.38	0.25	0.28	0.28	0.23	0.16	0.14	0.15	0.13	0.16	
Secretaría de la Reforma Agraria/ Gasto Programable Devengado	0.56	0.50	0.41	0.49	0.46	0.40	0.32	0.31	0.31	0.26	0.28	
Secretaría de la Reforma Agraria/PIB	0.14	0.14	0.10	0.11	0.11	0.08	0.07	0.06	0.06	0.04	0.05	
Gasto de la Secretaría de la Reforma Agraria per Cápita (pesos de 2008)	104.43	111.18	81.28	81.75	78.76	62.49	47.22	42.87	39.88	29.84	33.84	
Variación Anual Real												
PIB	-	8.53	-0.52	-3.49	3.41	2.19	-3.08	1.72	1.28	4.11	5.18	
Ingresos Totales	-	4.87	13.80	12.10	3.74	-6.82	-5.21	3.77	-0.59	-2.85	3.97	
Gasto Neto Devengado	-	27.73	16.07	-9.07	-1.56	-2.57	9.21	4.47	-8.23	-13.51	-4.07	
Gasto Programable Devengado	-	23.12	-9.44	-13.93	5.50	-6.73	-3.95	-6.08	-5.60	-6.21	3.50	
Gasto de la Secretaría de la Reforma Agraria	-	8.82	-25.30	2.77	-1.58	-18.97	-22.87	-7.38	-5.14	-23.74	14.42	

Fuente: Elaborado por el **Centro de Estudios de las Finanzas Públicas de la Cámara de Diputados**, con información de la Cuenta de la Hacienda Pública Federal 1980-1990, SPP; Cuenta de la Hacienda Pública Federal 1991-2007; Presupuesto de Egresos de la Federación 2008. SHCP.

CUADRO 15
EVOLUCIÓN DEL GASTO TOTAL DE LA SECRETARÍA DE LA REFORMA AGRARIA 1980-2008
(Millones de pesos)

	1991	1992	1993	1994	1995	1996	1997	1998	1999	2000
Continúa										
A precios corrientes										
Ingresos Totales	253,152.8	300,957.0	289,656.8	328,518.1	418,882.6	580,722.0	737,180.9	783,045.9	956,683.1	1,179,918.9
Gasto Neto Devengado	227,732.1	258,832.9	286,285.3	327,655.0	429,724.7	587,421.7	755,815.9	830,486.9	1,022,594.3	1,243,126.6
Gasto Programable Devengado	148,879.1	178,266.2	206,987.2	249,480.5	290,423.6	403,449.5	528,123.9	600,583.0	711,228.2	855,286.0
Gasto de la Secretaría de la Reforma Agraria	415.6	1,120.5	1,563.8	1,646.8	1,368.7	2,926.8	1,777.4	1,630.2	1,400.3	1,722.3
A precios de 2008										
Ingresos Totales	1,702,632.8	1,762,515.2	1,547,198.8	1,617,729.3	1,496,080.4	1,586,400.5	1,711,150.9	1,575,256.3	1,672,213.3	1,839,759.5
Gasto Neto Devengado	1,531,660.5	1,515,821.1	1,529,190.0	1,613,479.1	1,534,804.1	1,604,702.5	1,754,406.6	1,670,693.5	1,787,421.3	1,938,314.5
Gasto Programable Devengado	1,001,318.0	1,043,992.8	1,105,620.0	1,228,522.6	1,037,276.5	1,102,132.4	1,225,885.8	1,208,195.0	1,243,175.8	1,333,583.6
Gasto de la Secretaría de la Reforma Agraria	2,795.2	6,562.1	8,353.0	8,109.4	4,888.4	7,995.4	4,125.7	3,279.5	2,447.6	2,685.5
Porcentajes										
Secretaría de la Reforma Agraria/ Ingreso Neto Total	0.16	0.37	0.54	0.50	0.33	0.50	0.24	0.21	0.15	0.15
Secretaría de la Reforma Agraria/ Gasto Neto Devengado	0.18	0.43	0.55	0.50	0.32	0.50	0.24	0.20	0.14	0.14
Secretaría de la Reforma Agraria/ Gasto Programable Devengado	0.28	0.63	0.76	0.66	0.47	0.73	0.34	0.27	0.20	0.20
Secretaría de la Reforma Agraria/PIB	0.04	0.10	0.12	0.12	0.07	0.12	0.06	0.04	0.03	0.03
Gasto de la Secretaría de la Reforma Agraria per Cápita (pesos de 2008)	33.54	76.81	95.42	90.45	53.63	86.42	43.96	34.46	25.37	27.55
Variación Anual Real										
PIB	4.21	3.54	1.94	4.46	-6.22	5.14	6.78	4.91	3.87	6.60
Ingresos Totales	6.88	3.52	-12.22	4.56	-7.52	6.04	7.86	-7.94	6.15	10.02
Gasto Neto Devengado	-12.49	-1.03	0.88	5.51	-4.88	4.55	9.33	-4.77	6.99	8.44
Gasto Programable Devengado	2.99	4.26	5.90	11.12	-15.57	6.25	11.23	-1.44	2.90	7.27
Gasto de la Secretaría de la Reforma Agraria	1.66	134.76	27.29	-2.92	-39.72	63.56	-48.40	-20.51	-25.37	9.72

Fuente: Elaborado por el Centro de Estudios de las Finanzas Públicas de la Cámara de Diputados, con información de la Cuenta de la Hacienda Pública Federal 1980-1990, SPP; Cuenta de la Hacienda Pública Federal 1991-2007; Presupuesto de Egresos de la Federación 2008. SHCP.

CUADRO 15
EVOLUCIÓN DEL GASTO TOTAL DE LA SECRETARÍA DE LA REFORMA AGRARIA 1980-2008
(Millones de pesos)

	2001	2002	2003	2004	2005	2006	2007	Concluye 2008 A
A precios corrientes								
Ingresos Totales	1,271,646.3	1,387,500.4	1,600,589.8	1,771,314.2	1,947,816.3	2,263,602.6	2,485,785.1	2,545,450.2
Gasto Neto Devengado	1,327,188.1	1,484,256.1	1,670,796.3	1,802,610.2	1,979,808.0	2,270,558.7	2,498,977.8	2,569,450.2
Gasto Programable Devengado	937,213.9	1,078,860.3	1,241,853.3	1,326,952.6	1,477,368.1	1,671,174.6	1,911,320.8	1,899,924.9
Gasto de la Secretaría de la Reforma Agraria	1,890.7	2,156.4	2,987.7	4,158.0	3,755.3	4,341.9	4,701.4	5,272.8
A precios de 2008								
Ingresos Totales	1,872,698.5	1,910,409.6	2,030,203.2	2,092,269.1	2,180,776.4	2,426,668.7	2,581,879.5	2,545,450.2
Gasto Neto Devengado	1,954,492.5	2,043,629.8	2,119,253.8	2,129,235.8	2,216,594.3	2,434,125.9	2,595,582.2	2,569,450.2
Gasto Programable Devengado	1,380,194.4	1,485,451.9	1,575,178.5	1,567,390.8	1,654,062.3	1,791,563.2	1,985,207.9	1,899,924.9
Gasto de la Secretaría de la Reforma Agraria	2,784.4	2,969.1	3,789.6	4,911.4	4,204.4	4,654.7	4,883.15	5,272.79
Porcentajes								
Secretaría de la Reforma Agraria/ Ingreso Neto Total	0.15	0.16	0.19	0.23	0.19	0.19	0.19	0.21
Secretaría de la Reforma Agraria/ Gasto Neto Devengado	0.14	0.15	0.18	0.23	0.19	0.19	0.19	0.21
Secretaría de la Reforma Agraria/ Gasto Programable Devengado	0.20	0.20	0.24	0.31	0.25	0.26	0.25	0.28
Secretaría de la Reforma Agraria/ PIB	0.03	0.03	0.04	0.05	0.04	0.05	0.05	0.05
Gasto de la Secretaría de la Reforma Agraria per Cápita (pesos de 2008)	28.25	29.79	37.60	48.18	40.72	44.68	46.46	49.72
Variación Anual Real								
PIB	-0.16	0.83	1.35	4.18	2.80	4.81	3.29	2.80
Ingresos Totales	1.79	2.01	6.27	3.06	4.23	11.28	6.40	-1.41
Gasto Neto Devengado	0.83	4.56	3.70	0.47	4.10	9.81	6.63	-1.01
Gasto Programable Devengado	3.50	7.63	6.04	-0.49	5.53	8.31	10.81	-4.30
Gasto de la Secretaría de la Reforma Agraria	3.68	6.63	27.64	29.60	-14.39	10.71	4.91	7.98

Fuente: Elaborado por el Centro de Estudios de las Finanzas Públicas de la Cámara de Diputados, con información de la Cuenta de la Hacienda Pública Federal 1980-1990, SPP; Cuenta de la Hacienda Pública Federal 1991-2007; Presupuesto de Egresos de la Federación 2008. SHCP.

**Gasto de la Secretaría de la Reforma Agraria
Tendencia 1980=100**

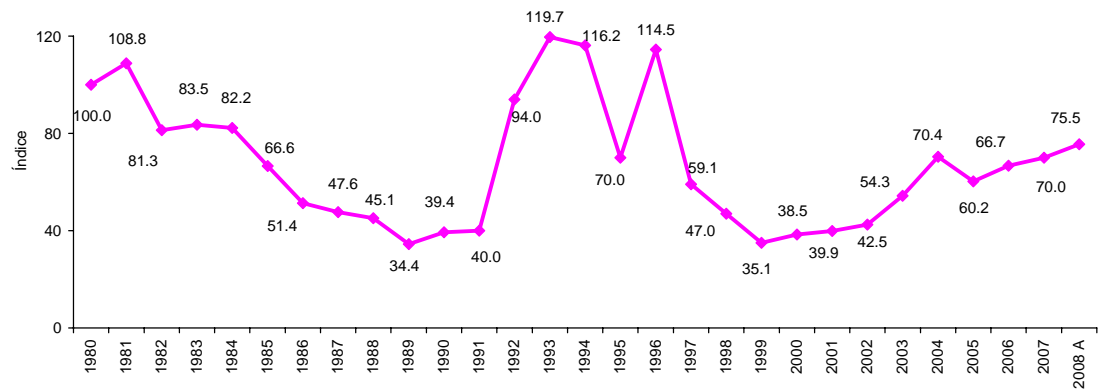

Fuente: Elaborado por el Centro de Estudios de las Finanzas Públicas de la Cámara de Diputados, con cifras de la Cuenta de la Hacienda Pública Federal 1980-2007 y el Presupuesto de Egresos de la Federación 2008. SHCP.

Tasas de Crecimiento Anuales Reales

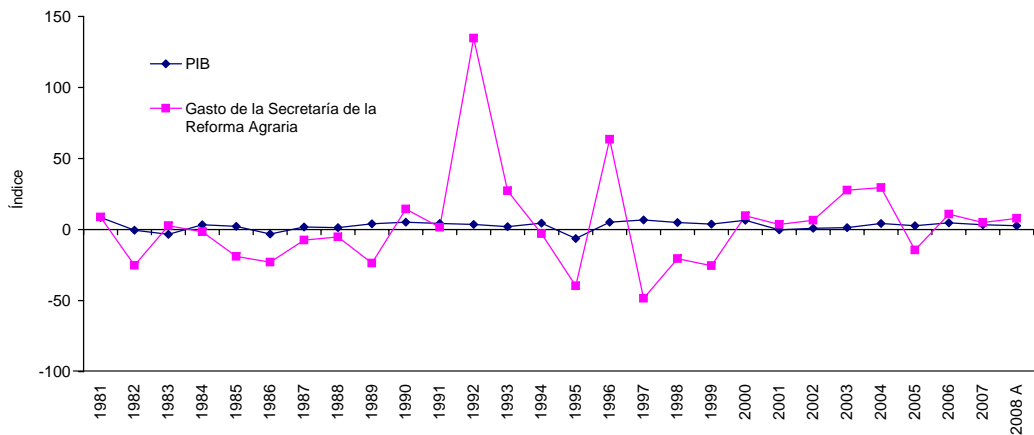

Fuente: Elaborado por el Centro de Estudios de las Finanzas Públicas de la Cámara de Diputados, con cifras de la Cuenta de la Hacienda Pública Federal 1980-2007 y el Presupuesto de Egresos de la Federación 2008. SHCP.

CUADRO 16
EVOLUCIÓN DEL GASTO TOTAL DE LA SECRETARÍA DE MEDIO AMBIENTE Y RECURSOS NATURALES 1980-2008
(Millones de pesos)

	1980	1981	1982	1983	1984	1985	1986	1987	1988	1989	1990	Continúa
A precios corrientes												
Ingresos Totales	1,161.4	1,538.2	2,833.0	5,927.2	9,803.1	14,499.8	23,275.4	58,650.3	116,870.8	143,980.1	191,898.2	
Gasto Neto Devengado	1,451.0	2,340.7	4,397.1	7,462.2	11,710.8	18,111.7	33,496.0	84,977.1	156,314.5	171,440.4	210,837.1	
Gasto Programable Devengado	1,159.8	1,803.5	2,643.4	4,246.1	7,141.3	10,572.6	17,196.8	39,222.6	74,221.8	88,273.2	117,122.1	
Gasto de la Secretaría de Medio Ambiente y Recursos Naturales	6.4	11.7	14.4	21.2	29.3	43.5	56.7	86.1	135.2	153.9	185.0	
A precios de 2008												
Ingresos Totales	1,247,254.8	1,307,942.1	1,488,449.6	1,668,563.1	1,731,035.2	1,613,021.1	1,528,933.2	1,586,526.0	1,577,185.9	1,532,273.4	1,593,048.0	
Gasto Neto Devengado	1,558,260.4	1,990,323.7	2,310,188.1	2,100,671.1	2,067,891.4	2,014,826.1	2,200,309.9	2,298,681.8	2,109,483.3	1,824,512.9	1,750,270.0	
Gasto Programable Devengado	1,245,554.8	1,533,537.3	1,388,830.7	1,195,322.7	1,261,014.8	1,176,144.9	1,129,636.1	1,060,995.0	1,001,632.3	939,426.2	972,292.3	
Gasto de la Secretaría de Medio Ambiente y Recursos Naturales	6,873.1	9,983.5	7,565.6	5,969.4	5,173.8	4,839.1	3,724.6	2,329.1	1,824.5	1,637.8	1,535.8	
Porcentajes												
Secretaría de Medio Ambiente y Recursos Naturales/ Ingreso Neto Total	0.55	0.76	0.51	0.36	0.30	0.30	0.24	0.15	0.12	0.11	0.10	
Secretaría de Medio Ambiente y Recursos Naturales/ Gasto Neto Devengado	0.44	0.50	0.33	0.28	0.25	0.24	0.17	0.10	0.09	0.09	0.09	
Secretaría de Medio Ambiente y Recursos Naturales/ Gasto Programable Devengado	0.55	0.65	0.54	0.50	0.41	0.41	0.33	0.22	0.18	0.17	0.16	
Secretaría de Medio Ambiente y Recursos Naturales/ PIB	0.14	0.18	0.14	0.11	0.09	0.09	0.07	0.04	0.03	0.03	0.03	
Gasto de la Secretaría de Medio Ambiente y Recursos Naturales per Cápita (pesos constantes de 2008)	102.82	146.13	108.37	83.69	71.00	65.03	49.03	30.05	23.09	20.34	18.90	
Variación Anual Real												
PIB	-	8.53	-0.52	-3.49	3.41	2.19	-3.08	1.72	1.28	4.11	5.18	
Ingresos Totales	-	4.87	13.80	12.10	3.74	-6.82	-5.21	3.77	-0.59	-2.85	3.97	
Gasto Neto Devengado	-	27.73	16.07	-9.07	-1.56	-2.57	9.21	4.47	-8.23	-13.51	-4.07	
Gasto Programable Devengado	-	23.12	-9.44	-13.93	5.50	-6.73	-3.95	-6.08	-5.60	-6.21	3.50	
Gasto de la Secretaría de Medio Ambiente y Recursos Naturales	-	45.25	-24.22	-21.10	-13.33	-6.47	-23.03	-37.47	-21.66	-10.23	-6.23	

Fuente: Elaborado por el **Centro de Estudios de las Finanzas Públicas de la Cámara de Diputados**, con información de la Cuenta de la Hacienda Pública Federal 1980-1990, SPP; Cuenta de la Hacienda Pública Federal 1991-2007; Presupuesto de Egresos de la Federación 2008. SHCP.

CUADRO 16
EVOLUCIÓN DEL GASTO TOTAL DE LA SECRETARÍA DE MEDIO AMBIENTE Y RECURSOS NATURALES 1980-2008
(Millones de pesos)

	1991	1992	1993	1994	1995	1996	1997	1998	1999	2000	Continúa
A precios corrientes											
Ingresos Totales	253,152.8	300,957.0	289,656.8	328,518.1	418,882.6	580,722.0	737,180.9	783,045.9	956,683.1	1,179,918.9	
Gasto Neto Devengado	227,732.1	258,832.9	286,285.3	327,655.0	429,724.7	587,421.7	755,815.9	830,486.9	1,022,594.3	1,243,126.6	
Gasto Programable Devengado	148,879.1	178,266.2	206,987.2	249,480.5	290,423.6	403,449.5	528,123.9	600,583.0	711,228.2	855,286.0	
Gasto de la Secretaría de Medio Ambiente y Recursos Naturales	310.6	303.7	326.5	378.2	4,806.1	7,510.5	10,136.5	12,773.7	14,003.0	14,844.9	
A precios de 2007											
Ingresos Totales	1,702,632.8	1,762,515.2	1,547,198.8	1,617,729.3	1,496,080.4	1,586,400.5	1,711,150.9	1,575,256.3	1,672,213.3	1,839,759.5	
Gasto Neto Devengado	1,531,660.5	1,515,821.1	1,529,190.0	1,613,479.1	1,534,804.1	1,604,702.5	1,754,406.6	1,670,693.5	1,787,421.3	1,938,314.5	
Gasto Programable Devengado	1,001,318.0	1,043,992.8	1,105,620.0	1,228,522.6	1,037,276.5	1,102,132.4	1,225,885.8	1,208,195.0	1,243,175.8	1,333,583.6	
Gasto de la Secretaría de Medio Ambiente y Recursos Naturales	2,089.0	1,778.6	1,744.0	1,862.4	17,165.5	20,517.0	23,528.9	25,696.9	24,476.2	23,146.5	
Porcentajes											
Secretaría de Medio Ambiente y Recursos Naturales/ Ingreso Neto Total	0.12	0.10	0.11	0.12	1.15	1.29	1.38	1.63	1.46	1.26	
Secretaría de Medio Ambiente y Recursos Naturales/ Gasto Neto Devengado	0.14	0.12	0.11	0.12	1.12	1.28	1.34	1.54	1.37	1.19	
Secretaría de Medio Ambiente y Recursos Naturales/ Gasto Programable Devengado	0.21	0.17	0.16	0.15	1.65	1.86	1.92	2.13	1.97	1.74	
Secretaría de Medio Ambiente y Recursos Naturales/PIB	0.03	0.03	0.03	0.03	0.26	0.30	0.32	0.33	0.30	0.27	
Gasto de la Secretaría de Medio Ambiente y Recursos Naturales per Cápita (pesos constantes de 2008)	25.07	20.82	19.92	20.77	188.30	221.77	250.69	269.99	253.73	237.44	
Variación Anual Real											
PIB	4.21	3.54	1.94	4.46	-6.22	5.14	6.78	4.91	3.87	6.60	
Ingresos Totales	6.88	3.52	-12.22	4.56	-7.52	6.04	7.86	-7.94	6.15	10.02	
Gasto Neto Devengado	-12.49	-1.03	0.88	5.51	-4.88	4.55	9.33	-4.77	6.99	8.44	
Gasto Programable Devengado	2.99	4.26	5.90	11.12	-15.57	6.25	11.23	-1.44	2.90	7.27	
Gasto de la Secretaría de Medio Ambiente y Recursos Naturales	36.02	-14.86	-1.94	6.79	821.70	19.52	14.68	9.21	-4.75	-5.43	

Fuente: Elaborado por el Centro de Estudios de las Finanzas Públicas de la Cámara de Diputados, con información de la Cuenta de la Hacienda Pública Federal 1980-1990, SPP; Cuenta de la Hacienda Pública Federal 1991-2007; Presupuesto de Egresos de la Federación 200/8. SHCP.

CUADRO 16
EVOLUCIÓN DEL GASTO TOTAL DE LA SECRETARÍA DE MEDIO AMBIENTE Y RECURSOS NATURALES 1980-2008
(Millones de pesos)

	2001	2002	2003	2004	2005	2006	2007	Concluye 2008 A
A precios corrientes								
Ingresos Totales	1,271,646.3	1,387,500.4	1,600,589.8	1,771,314.2	1,947,816.3	2,263,602.6	2,485,785.1	2,545,450.2
Gasto Neto Devengado	1,327,188.1	1,484,256.1	1,670,796.3	1,802,610.2	1,979,808.0	2,270,558.7	2,498,977.8	2,569,450.2
Gasto Programable Devengado	937,213.9	1,078,860.3	1,241,853.3	1,326,952.6	1,477,368.1	1,671,174.6	1,911,320.8	1,899,924.9
Gasto de la Secretaría de Medio Ambiente y Recursos Naturales	13,243.9	14,932.4	18,569.5	19,104.0	24,402.2	29,030.4	41,096.3	39,064.6
A precios de 2008								
Ingresos Totales	1,872,698.5	1,910,409.6	2,030,203.2	2,092,269.1	2,180,776.4	2,426,668.7	2,581,879.5	2,545,450.2
Gasto Neto Devengado	1,954,492.5	2,043,629.8	2,119,253.8	2,129,235.8	2,216,594.3	2,434,125.9	2,595,582.2	2,569,450.2
Gasto Programable Devengado	1,380,194.4	1,485,451.9	1,575,178.5	1,567,390.8	1,654,062.3	1,791,563.2	1,985,207.9	1,899,924.9
Gasto de la Secretaría de Medio Ambiente y Recursos Naturales	19,503.7	20,560.0	23,553.7	22,565.6	27,320.7	31,121.7	42,685.0	39,064.6
Porcentajes								
Secretaría de Medio Ambiente y Recursos Naturales/ Ingreso Neto Total	1.04	1.08	1.16	1.08	1.25	1.28	1.65	1.53
Secretaría de Medio Ambiente y Recursos Naturales/ Gasto Neto Devengado	1.00	1.01	1.11	1.06	1.23	1.28	1.64	1.52
Secretaría de Medio Ambiente y Recursos Naturales/ Gasto Programable Devengado	1.41	1.38	1.50	1.44	1.65	1.74	2.15	2.06
Secretaría de Medio Ambiente y Recursos Naturales/PIB	0.23	0.24	0.27	0.25	0.29	0.32	0.42	0.37
Gasto de la Secretaría de Medio Ambiente y Recursos Naturales per Cápita (pesos constantes de 2008)	197.87	206.28	233.69	221.39	264.57	298.72	406.10	368.38
Variación Anual Real								
PIB	-0.16	0.83	1.35	4.18	2.80	4.81	3.29	2.80
Ingresos Totales	1.79	2.01	6.27	3.06	4.23	11.28	6.40	-1.41
Gasto Neto Devengado	0.83	4.56	3.70	0.47	4.10	9.81	6.63	-1.01
Gasto Programable Devengado	3.50	7.63	6.04	-0.49	5.53	8.31	10.81	-4.30
Gasto de la Secretaría de Medio Ambiente y Recursos Naturales	-15.74	5.42	14.56	-4.20	21.07	13.91	37.16	-8.48

Fuente: Elaborado por el **Centro de Estudios de las Finanzas Públicas de la Cámara de Diputados**, con información de la Cuenta de la Hacienda Pública Federal 1980-1990, SPP; Cuenta de la Hacienda Pública Federal 1991-2007; Presupuesto de Egresos de la Federación 2008. SHCP.

Gasto de la Secretaría de Medio Ambiente y Recursos Naturales
Tendencia 1980=100

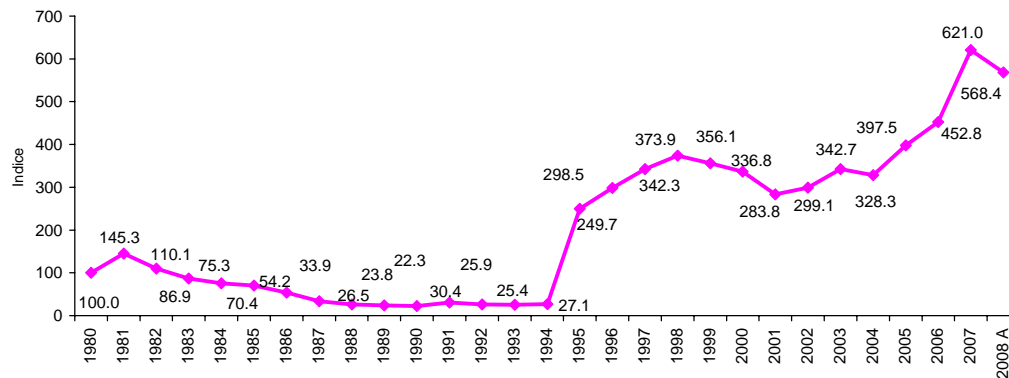

Fuente: Elaborado por el Centro de Estudios de las Finanzas Públicas de la Cámara de Diputados, con cifras de la Cuenta de la Hacienda Pública Federal 1980-2007 y el Presupuesto de Egresos de la Federación 2008. SHCP.

Tasas de Crecimiento Anuales Reales

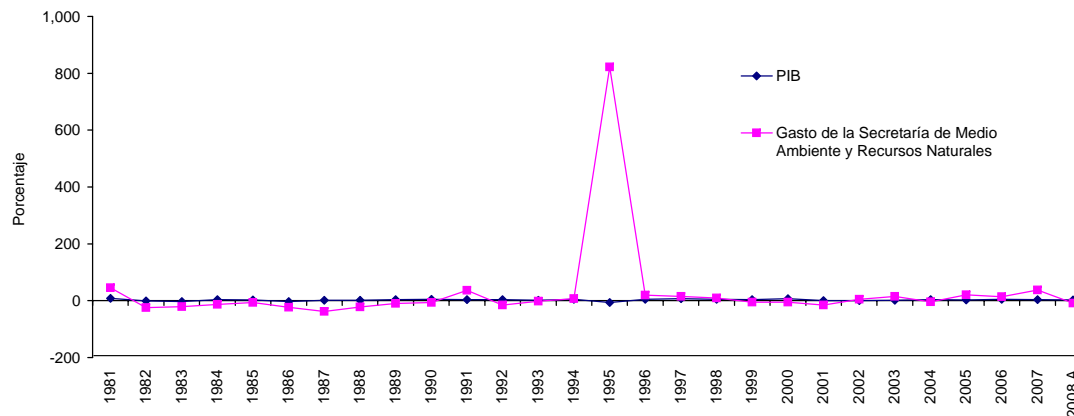

Fuente: Elaborado por el Centro de Estudios de las Finanzas Públicas de la Cámara de Diputados, con cifras de la Cuenta de la Hacienda Pública Federal 1980-2007 y el Presupuesto de Egresos de la Federación 2008. SHCP.

CUADRO 17
EVOLUCIÓN DEL GASTO TOTAL DE LA PROCURADURÍA GENERAL DE LA REPÚBLICA 1980-2008
(Millones de pesos)

	1980	1981	1982	1983	1984	1985	1986	1987	1988	1989	1990
Continúa											
A precios corrientes											
Ingresos Totales	1,161.4	1,538.2	2,833.0	5,927.2	9,803.1	14,499.8	23,275.4	58,650.3	116,870.8	143,980.1	191,898.2
Gasto Neto Devengado	1,451.0	2,340.7	4,397.1	7,462.2	11,710.8	18,111.7	33,496.0	84,977.1	156,314.5	171,440.4	210,837.1
Gasto Programable Devengado	1,159.8	1,803.5	2,643.4	4,246.1	7,141.3	10,572.6	17,196.8	39,222.6	74,221.8	88,273.2	117,122.1
Gasto de la Procuraduría General de la República	1.2	1.9	2.6	4.0	7.4	12.5	22.6	53.4	107.1	202.6	425.4
A precios de 2008											
Ingresos Totales	1,247,254.8	1,307,942.1	1,488,449.6	1,668,563.1	1,731,035.2	1,613,021.1	1,528,933.2	1,586,526.0	1,577,185.9	1,532,273.4	1,593,048.0
Gasto Neto Devengado	1,558,260.4	1,990,323.7	2,310,188.1	2,100,671.1	2,067,891.4	2,014,826.1	2,200,309.9	2,298,681.8	2,109,483.3	1,824,512.9	1,750,270.0
Gasto Programable Devengado	1,245,554.8	1,533,537.3	1,388,830.7	1,195,322.7	1,261,014.8	1,176,144.9	1,129,636.1	1,060,995.0	1,001,632.3	939,426.2	972,292.3
Gasto de la Procuraduría General de la República	1,288.7	1,575.6	1,366.0	1,120.7	1,306.7	1,390.6	1,484.6	1,444.5	1,445.3	2,156.1	3,531.5
Porcentajes											
Procuraduría General de la República/ Ingreso Neto Total	0.10	0.12	0.09	0.07	0.08	0.09	0.10	0.09	0.09	0.14	0.22
Procuraduría General de la República/ Gasto Neto Devengado	0.08	0.08	0.06	0.05	0.06	0.07	0.07	0.06	0.07	0.12	0.20
Procuraduría General de la República/ Gasto Programable Devengado	0.10	0.10	0.10	0.09	0.10	0.12	0.13	0.14	0.14	0.23	0.36
Procuraduría General de la República/PIB	0.03	0.03	0.02	0.02	0.02	0.02	0.03	0.03	0.03	0.04	0.06
Gasto de la Procuraduría General de la República per cápita (pesos de 2008)	19.28	23.06	19.57	15.71	17.93	18.69	19.54	18.64	18.29	26.77	43.46
Variación Anual Real											
PIB	-	8.53	-0.52	-3.49	3.41	2.19	-3.08	1.72	1.28	4.11	5.18
Ingresos Totales	-	4.87	13.80	12.10	3.74	-6.82	-5.21	3.77	-0.59	-2.85	3.97
Gasto Neto Devengado	-	27.73	16.07	-9.07	-1.56	-2.57	9.21	4.47	-8.23	-13.51	-4.07
Gasto Programable Devengado	-	23.12	-9.44	-13.93	5.50	-6.73	-3.95	-6.08	-5.60	-6.21	3.50
Gasto de la Procuraduría General de la República	-	22.26	-13.30	-17.96	16.60	6.42	6.76	-2.70	0.06	49.18	63.79

Fuente: Elaborado por el **Centro de Estudios de las Finanzas Públicas de la Cámara de Diputados**, con información de la Cuenta de la Hacienda Pública Federal 1980-1990, SPP; Cuenta de la Hacienda Pública Federal 1991-2007; Presupuesto de Egresos de la Federación 2008. SHCP.

CUADRO 17
EVOLUCIÓN DEL GASTO TOTAL DE LA PROCURADURÍA GENERAL DE LA REPÚBLICA 1980-2008
(Millones de pesos)

	1991	1992	1993	1994	1995	1996	1997	1998	1999	2000
Continúa										
A precios corrientes										
Ingresos Totales	253,152.8	300,957.0	289,656.8	328,518.1	418,882.6	580,722.0	737,180.9	783,045.9	956,683.1	1,179,918.9
Gasto Neto Devengado	227,732.1	258,832.9	286,285.3	327,655.0	429,724.7	587,421.7	755,815.9	830,486.9	1,022,594.3	1,243,126.6
Gasto Programable Devengado	148,879.1	178,266.2	206,987.2	249,480.5	290,423.6	403,449.5	528,123.9	600,583.0	711,228.2	855,286.0
Gasto de la Procuraduría General de la República	590.3	717.5	1,143.2	1,505.2	1,671.4	2,122.2	2,804.3	3,735.8	4,343.2	4,409.8
A precios de 2008										
Ingresos Totales	1,702,632.8	1,762,515.2	1,547,198.8	1,617,729.3	1,496,080.4	1,586,400.5	1,711,150.9	1,575,256.3	1,672,213.3	1,839,759.5
Gasto Neto Devengado	1,531,660.5	1,515,821.1	1,529,190.0	1,613,479.1	1,534,804.1	1,604,702.5	1,754,406.6	1,670,693.5	1,787,421.3	1,938,314.5
Gasto Programable Devengado	1,001,318.0	1,043,992.8	1,105,620.0	1,228,522.6	1,037,276.5	1,102,132.4	1,225,885.8	1,208,195.0	1,243,175.8	1,333,583.6
Gasto de la Procuraduría General de la República	3,970.2	4,201.9	6,106.4	7,412.1	5,969.6	5,797.4	6,509.4	7,515.3	7,591.6	6,875.9
Porcentajes										
Procuraduría General de la República/ Ingreso Neto Total	0.23	0.24	0.39	0.46	0.40	0.37	0.38	0.48	0.45	0.37
Procuraduría General de la República/ Gasto Neto Devengado	0.26	0.28	0.40	0.46	0.39	0.36	0.37	0.45	0.42	0.35
Procuraduría General de la República/ Gasto Programable Devengado	0.40	0.40	0.55	0.60	0.58	0.53	0.53	0.62	0.61	0.52
Procuraduría General de la República/PIB	0.06	0.06	0.09	0.11	0.09	0.08	0.09	0.10	0.09	0.08
Gasto de la Procuraduría General de la República per Cápita (pesos de 2008)	47.64	49.18	69.76	82.67	65.49	62.66	69.35	78.96	78.70	70.53
Variación Anual Real										
PIB	4.21	3.54	1.94	4.46	-6.22	5.14	6.78	4.91	3.87	6.60
Ingresos Totales	6.88	3.52	-12.22	4.56	-7.52	6.04	7.86	-7.94	6.15	10.02
Gasto Neto Devengado	-12.49	-1.03	0.88	5.51	-4.88	4.55	9.33	-4.77	6.99	8.44
Gasto Programable Devengado	2.99	4.26	5.90	11.12	-15.57	6.25	11.23	-1.44	2.90	7.27
Gasto de la Procuraduría General de la República	12.42	5.84	45.32	21.38	-19.46	-2.88	12.28	15.45	1.01	-9.43

Fuente: Elaborado por el **Centro de Estudios de las Finanzas Públicas de la Cámara de Diputados**, con información de la Cuenta de la Hacienda Pública Federal 1980-1990, SPP; Cuenta de la Hacienda Pública Federal 1991-2007; Presupuesto de Egresos de la Federación 2008. SHCP.

CUADRO 17
EVOLUCIÓN DEL GASTO TOTAL DE LA PROCURADURÍA GENERAL DE LA REPÚBLICA 1980-2008
(Millones de pesos)

	2001	2002	2003	2004	2005	2006	2007	Concluye 2008 A
A precios corrientes								
Ingresos Totales	1,271,646.3	1,387,500.4	1,600,589.8	1,771,314.2	1,947,816.3	2,263,602.6	2,485,785.1	2,545,450.2
Gasto Neto Devengado	1,327,188.1	1,484,256.1	1,670,796.3	1,802,610.2	1,979,808.0	2,270,558.7	2,498,977.8	2,569,450.2
Gasto Programable Devengado	937,213.9	1,078,860.3	1,241,853.3	1,326,952.6	1,477,368.1	1,671,174.6	1,911,320.8	1,899,924.9
Gasto de la Procuraduría General de la República	5,451.2	6,991.9	7,267.0	7,521.3	7,572.3	8,862.4	9,439.5	9,307.8
A precios de 2008								
Ingresos Totales	1,872,698.5	1,910,409.6	2,030,203.2	2,092,269.1	2,180,776.4	2,426,668.7	2,581,879.5	2,545,450.2
Gasto Neto Devengado	1,954,492.5	2,043,629.8	2,119,253.8	2,129,235.8	2,216,594.3	2,434,125.9	2,595,582.2	2,569,450.2
Gasto Programable Devengado	1,380,194.4	1,485,451.9	1,575,178.5	1,567,390.8	1,654,062.3	1,791,563.2	1,985,207.9	1,899,924.9
Gasto de la Procuraduría General de la República	8,027.7	9,626.9	9,217.5	8,884.1	8,478.0	9,500.8	9,804.4	9,307.8
Porcentajes								
Procuraduría General de la República/ Ingreso Neto Total	0.43	0.50	0.45	0.42	0.39	0.39	0.38	0.37
Procuraduría General de la República/ Gasto Neto Devengado	0.41	0.47	0.43	0.42	0.38	0.39	0.38	0.36
Procuraduría General de la República/ Gasto Programable Devengado	0.58	0.65	0.59	0.57	0.51	0.53	0.49	0.49
Procuraduría General de la República/ PIB	0.09	0.11	0.11	0.10	0.09	0.10	0.10	0.09
Gasto de la Procuraduría General de la República per Cápita (pesos de 2008)	81.44	96.59	91.45	87.16	82.10	91.19	93.28	87.77
Variación Anual Real								
PIB	-0.16	0.83	1.35	4.18	2.80	4.81	3.29	2.80
Ingresos Totales	1.79	2.01	6.27	3.06	4.23	11.28	6.40	-1.41
Gasto Neto Devengado	0.83	4.56	3.70	0.47	4.10	9.81	6.63	-1.01
Gasto Programable Devengado	3.50	7.63	6.04	-0.49	5.53	8.31	10.81	-4.30
Gasto de la Procuraduría General de la República	16.75	19.92	-4.25	-3.62	-4.57	12.07	3.19	-5.06

Fuente: Elaborado por el **Centro de Estudios de las Finanzas Públicas de la Cámara de Diputados**, con información de la Cuenta de la Hacienda Pública Federal 1980-1990, SPP; Cuenta de la Hacienda Pública Federal 1991-2007; Presupuesto de Egresos de la Federación 2008. SHCP.

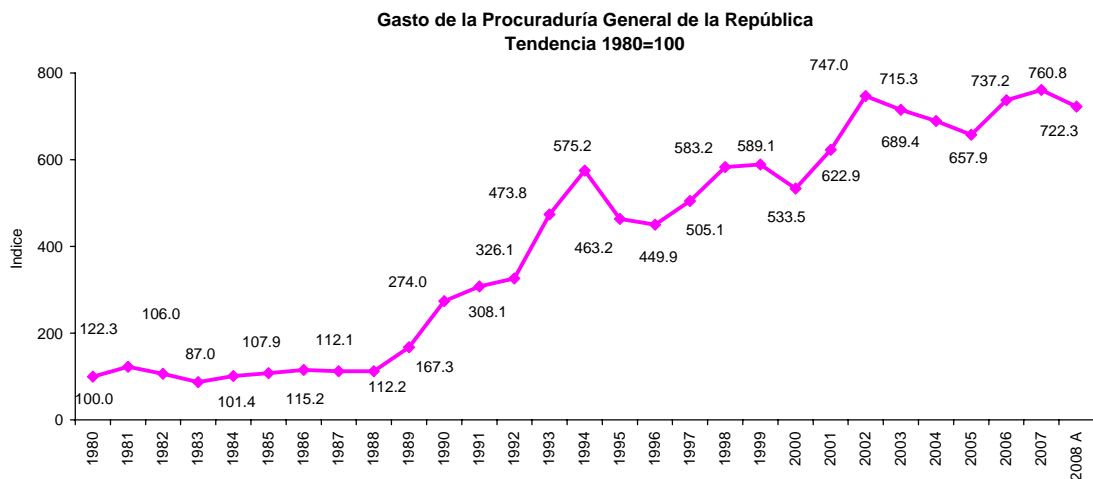

Fuente: Elaborado por el Centro de Estudios de las Finanzas Públicas de la Cámara de Diputados, con cifras de la Cuenta de la Hacienda Pública Federal 1980-2007 y el Presupuesto de Egresos de la Federación 2008. SHCP.

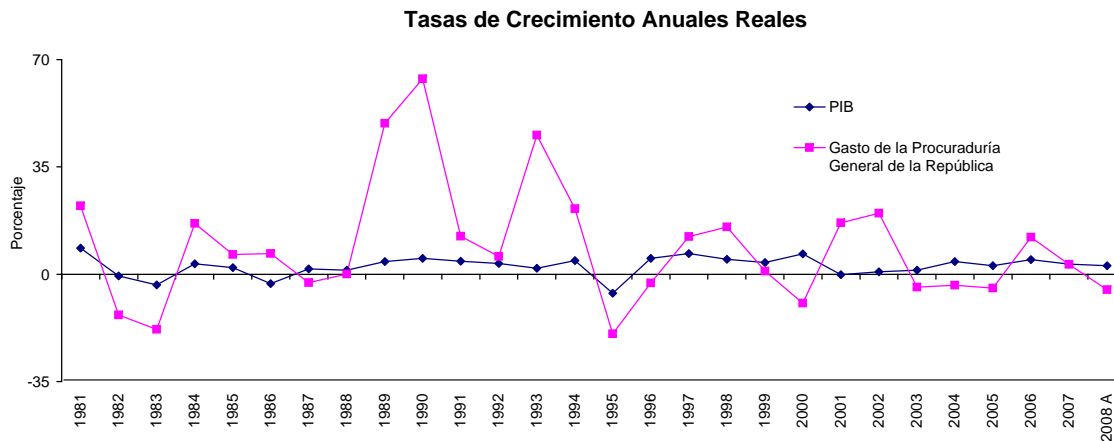

Fuente: Elaborado por el Centro de Estudios de las Finanzas Públicas de la Cámara de Diputados, con cifras de la Cuenta de la Hacienda Pública Federal 1980-2007 y el Presupuesto de Egresos de la Federación 2008. SHCP.

CUADRO 18
EVOLUCIÓN DEL GASTO TOTAL DE LA SECRETARÍA DE ENERGÍA¹ 1980-2008
(Millones de pesos)

	1980	1981	1982	1983	1984	1985	1986	1987	1988	1989	1990	Continúa
A precios corrientes												
Ingresos Totales	1,161.4	1,538.2	2,833.0	5,927.2	9,803.1	14,499.8	23,275.4	58,650.3	116,870.8	143,980.1	191,898.2	
Gasto Neto Devengado	1,451.0	2,340.7	4,397.1	7,462.2	11,710.8	18,111.7	33,496.0	84,977.1	156,314.5	171,440.4	210,837.1	
Gasto Programable Devengado	1,159.8	1,803.5	2,643.4	4,246.1	7,141.3	10,572.6	17,196.8	39,222.6	74,221.8	88,273.2	117,122.1	
Gasto de la Secretaría de Energía	81.1	117.3	242.9	505.3	593.0	950.3	1,345.3	2,523.6	3,466.9	3,467.4	3,307.7	
A precios de 2008												
Ingresos Totales	1,247,254.8	1,307,942.1	1,488,449.6	1,668,563.1	1,731,035.2	1,613,021.1	1,528,933.2	1,586,526.0	1,577,185.9	1,532,273.4	1,593,048.0	
Gasto Neto Devengado	1,558,260.4	1,990,323.7	2,310,188.1	2,100,671.1	2,067,891.4	2,014,826.1	2,200,309.9	2,298,681.8	2,109,483.3	1,824,512.9	1,750,270.0	
Gasto Programable Devengado	1,245,554.8	1,533,537.3	1,388,830.7	1,195,322.7	1,261,014.8	1,176,144.9	1,129,636.1	1,060,995.0	1,001,632.3	939,426.2	972,292.3	
Gasto de la Secretaría de Energía	87,095.0	99,752.6	127,617.0	142,253.7	104,711.9	105,715.6	88,371.1	68,264.9	46,786.2	36,901.0	27,459.0	
Porcentajes												
Secretaría de Energía/ Ingreso Neto Total	6.98	7.63	8.57	8.53	6.05	6.55	5.78	4.30	2.97	2.41	1.72	
Secretaría de Energía/ Gasto Neto Devengado	5.59	5.01	5.52	6.77	5.06	5.25	4.02	2.97	2.22	2.02	1.57	
Secretaría de Energía/ Gasto Programable Devengado	6.99	6.50	9.19	11.90	8.30	8.99	7.82	6.43	4.67	3.93	2.82	
Secretaría de Energía/PIB	1.72	1.81	2.33	2.69	1.92	1.89	1.63	1.24	0.84	0.64	0.45	
Gasto de la Secretaría de Energía per Cápita (pesos constantes de 2008)	1,302.90	1,460.11	1,828.05	1,994.29	1,436.98	1,420.63	1,163.37	880.91	592.11	458.21	337.96	
Variación Anual Real												
PIB	-	8.53	-0.52	-3.49	3.41	2.19	-3.08	1.72	1.28	4.11	5.18	
Ingresos Totales	-	4.87	13.80	12.10	3.74	-6.82	-5.21	3.77	-0.59	-2.85	3.97	
Gasto Neto Devengado	-	27.73	16.07	-9.07	-1.56	-2.57	9.21	4.47	-8.23	-13.51	-4.07	
Gasto Programable Devengado	-	23.12	-9.44	-13.93	5.50	-6.73	-3.95	-6.08	-5.60	-6.21	3.50	
Gasto de la Secretaría de Energía	-	14.53	27.93	11.47	-26.39	0.96	-16.41	-22.75	-31.46	-21.13	-25.59	

¹ Incluye las transferencias a Organismos de Control Presupuestario Directo.

Fuente: Elaborado por el Centro de Estudios de las Finanzas Públicas de la Cámara de Diputados, con información de la Cuenta de la Hacienda Pública Federal 1980-1990, SPP; Cuenta de la Hacienda Pública Federal 1991-2007; Presupuesto de Egresos de la Federación 2008. SHCP.

CUADRO 18
EVOLUCIÓN DEL GASTO TOTAL DE LA SECRETARÍA DE ENERGÍA 1980-2008
(Millones de pesos)

	1991	1992	1993	1994	1995	1996	1997	1998	1999	Continúa 2000
A precios corrientes										
Ingresos Totales	253,152.8	300,957.0	289,656.8	328,518.1	418,882.6	580,722.0	737,180.9	783,045.9	956,683.1	1,179,918.9
Gasto Neto Devengado	227,732.1	258,832.9	286,285.3	327,655.0	429,724.7	587,421.7	755,815.9	830,486.9	1,022,594.3	1,243,126.6
Gasto Programable Devengado	148,879.1	178,266.2	206,987.2	249,480.5	290,423.6	403,449.5	528,123.9	600,583.0	711,228.2	855,286.0
Gasto de la Secretaría de Energía	1,578.0	1,225.1	639.2	790.1	7,432.6	4,936.8	6,914.6	8,885.6	10,915.8	12,335.6
A precios de 2008										
Ingresos Totales	1,702,632.8	1,762,515.2	1,547,198.8	1,617,729.3	1,496,080.4	1,586,400.5	1,711,150.9	1,575,256.3	1,672,213.3	1,839,759.5
Gasto Neto Devengado	1,531,660.5	1,515,821.1	1,529,190.0	1,613,479.1	1,534,804.1	1,604,702.5	1,754,406.6	1,670,693.5	1,787,421.3	1,938,314.5
Gasto Programable Devengado	1,001,318.0	1,043,992.8	1,105,620.0	1,228,522.6	1,037,276.5	1,102,132.4	1,225,885.8	1,208,195.0	1,243,175.8	1,333,583.6
Gasto de la Secretaría de Energía	10,613.2	7,174.6	3,414.3	3,890.7	26,546.3	13,486.2	16,050.2	17,875.2	19,080.0	19,234.0
Porcentajes										
Secretaría de Energía/ Ingreso Neto Total	0.62	0.41	0.22	0.24	1.77	0.85	0.94	1.13	1.14	1.05
Secretaría de Energía/ Gasto Neto Devengado	0.69	0.47	0.22	0.24	1.73	0.84	0.91	1.07	1.07	0.99
Secretaría de Energía/ Gasto Programable Devengado	1.06	0.69	0.31	0.32	2.56	1.22	1.31	1.48	1.53	1.44
Secretaría de Energía/PIB	0.17	0.11	0.05	0.06	0.40	0.20	0.22	0.23	0.24	0.22
Gasto de la Secretaría de Energía per Cápita (pesos constantes de 2008)	127.35	83.98	39.00	43.40	291.21	145.77	171.01	187.81	197.79	197.31
Variación Anual Real										
PIB	4.21	3.54	1.94	4.46	-6.22	5.14	6.78	4.91	3.87	6.60
Ingresos Totales	6.88	3.52	-12.22	4.56	-7.52	6.04	7.86	-7.94	6.15	10.02
Gasto Neto Devengado	-12.49	-1.03	0.88	5.51	-4.88	4.55	9.33	-4.77	6.99	8.44
Gasto Programable Devengado	2.99	4.26	5.90	11.12	-15.57	6.25	11.23	-1.44	2.90	7.27
Gasto de la Secretaría de Energía	-61.35	-32.40	-52.41	13.95	582.30	-49.20	19.01	11.37	6.74	0.81

¹ Incluye las transferencias a Organismos de Control Presupuestario Directo.

Fuente: Elaborado por el **Centro de Estudios de las Finanzas Públicas de la Cámara de Diputados**, con información de la Cuenta de la Hacienda Pública Federal 1980-1990, SPP; Cuenta de la Hacienda Pública Federal 1991-2007; Presupuesto de Egresos de la Federación 2008. SHCP.

CUADRO 18
EVOLUCIÓN DEL GASTO TOTAL DE LA SECRETARÍA DE ENERGÍA 1980-2008
(Millones de pesos)

	2001	2002	2003	2004	2005	2006	2007	Concluye 2008 A
A precios corrientes								
Ingresos Totales	1,271,646.3	1,387,500.4	1,600,589.8	1,771,314.2	1,947,816.3	2,263,602.6	2,485,785.1	2,545,450.2
Gasto Neto Devengado	1,327,188.1	1,484,256.1	1,670,796.3	1,802,610.2	1,979,808.0	2,270,558.7	2,498,977.8	2,569,450.2
Gasto Programable Devengado	937,213.9	1,078,860.3	1,241,853.3	1,326,952.6	1,477,368.1	1,671,174.6	1,911,320.8	1,899,924.9
Gasto de la Secretaría de Energía	14,079.5	14,181.3	22,235.4	60,033.3	77,435.0	80,447.1	47,137.0	35,981.45
A precios de 2008								
Ingresos Totales	1,872,698.5	1,910,409.6	2,030,203.2	2,092,269.1	2,180,776.4	2,426,668.7	2,581,879.5	2,545,450.2
Gasto Neto Devengado	1,954,492.5	2,043,629.8	2,119,253.8	2,129,235.8	2,216,594.3	2,434,125.9	2,595,582.2	2,569,450.2
Gasto Programable Devengado	1,380,194.4	1,485,451.9	1,575,178.5	1,567,390.8	1,654,062.3	1,791,563.2	1,985,207.9	1,899,924.9
Gasto de la Secretaría de Energía	20,734.3	19,525.8	28,203.6	70,911.1	86,696.3	86,242.4	48,959.2	35,981.4
Porcentajes								
Secretaría de Energía/ Ingreso Neto Total	1.11	1.02	1.39	3.39	3.98	3.55	1.90	1.41
Secretaría de Energía/ Gasto Neto Devengado	1.06	0.96	1.33	3.33	3.91	3.54	1.89	1.40
Secretaría de Energía/ Gasto Programable Devengado	1.50	1.31	1.79	4.52	5.24	4.81	2.47	1.89
Secretaría de Energía/PIB	0.24	0.23	0.32	0.78	0.93	0.88	0.48	0.35
Gasto de la Secretaría de Energía per Cápita (pesos constantes de 2008)	210.36	195.91	279.83	695.69	839.56	827.80	465.79	339.30
Variación Anual Real								
PIB	-0.16	0.83	1.35	4.18	2.80	4.81	3.29	2.80
Ingresos Totales	1.79	2.01	6.27	3.06	4.23	11.28	6.40	-1.41
Gasto Neto Devengado	0.83	4.56	3.70	0.47	4.10	9.81	6.63	-1.01
Gasto Programable Devengado	3.50	7.63	6.04	-0.49	5.53	8.31	10.81	-4.30
Gasto de la Secretaría de Energía	7.80	-5.83	44.44	151.43	22.26	-0.52	-43.23	-26.51

¹ Incluye las transferencias a Organismos de Control Presupuestario Directo.

Fuente: Elaborado por el **Centro de Estudios de las Finanzas Públicas de la Cámara de Diputados**, con información de la Cuenta de la Hacienda Pública Federal 1980-1990, SPP; Cuenta de la Hacienda Pública Federal 1991-2007; Presupuesto de Egresos de la Federación 2008. SHCP.

**Gasto de la Secretaría de Energía
Tendencia 1980=100**

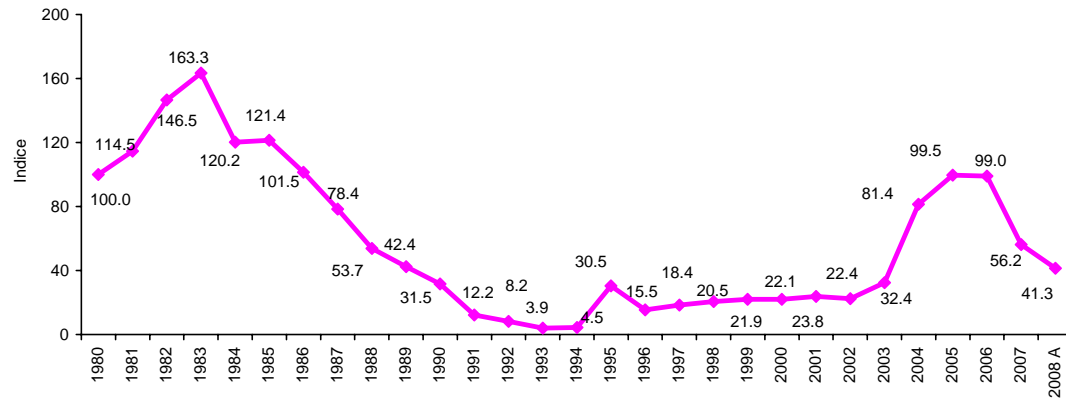

Fuente: Elaborado por el Centro de Estudios de las Finanzas Públicas de la Cámara de Diputados, con cifras de la Cuenta de la Hacienda Pública Federal 1980-2007 y el Presupuesto de Egresos de la Federación 2008. SHCP.

Tasas de Crecimiento Anuales Reales

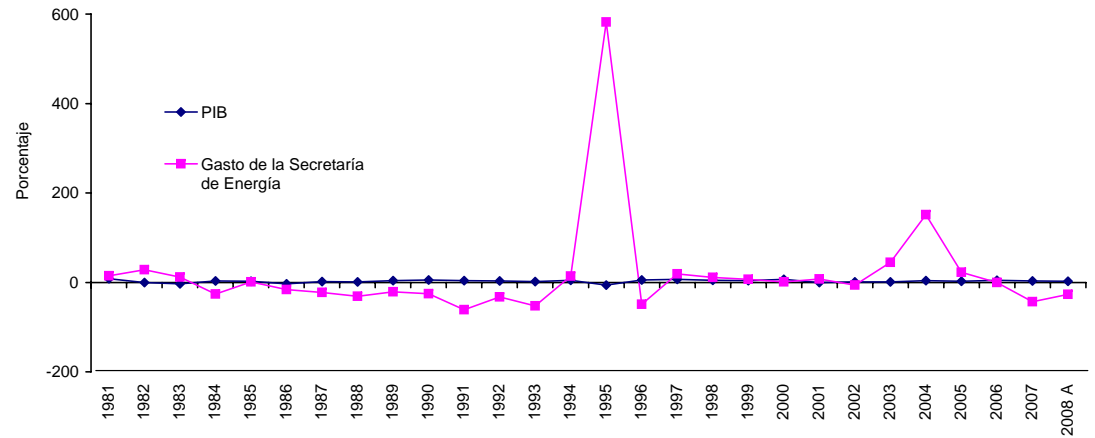

Fuente: Elaborado por el Centro de Estudios de las Finanzas Públicas de la Cámara de Diputados, con cifras de la Cuenta de la Hacienda Pública Federal 1980-2007 y el Presupuesto de Egresos de la Federación 2008. SHCP.

CUADRO 19
EVOLUCIÓN DEL GASTO TOTAL DE LAS APORTACIONES A LA SEGURIDAD SOCIAL¹ 1982-2008
(Millones de pesos)

	1982	1983	1984	1985	1986	1987	1988	1989	1990
Continúa									
A precios corrientes									
Ingresos Totales	2,833.0	5,927.2	9,803.1	14,499.8	23,275.4	58,650.3	116,870.8	143,980.1	191,898.2
Gasto Neto Devengado	4,397.1	7,462.2	11,710.8	18,111.7	33,496.0	84,977.1	156,314.5	171,440.4	210,837.1
Gasto Programable Devengado	2,643.4	4,246.1	7,141.3	10,572.6	17,196.8	39,222.6	74,221.8	88,273.2	117,122.1
Aportaciones a la Seguridad Social	35.2	38.8	78.3	138.5	238.2	833.5	1,849.2	2,583.8	3,672.5
A precios de 2008									
Ingresos Totales	1,488,449.6	1,668,563.1	1,731,035.2	1,613,021.1	1,528,933.2	1,586,526.0	1,577,185.9	1,532,273.4	1,593,048.0
Gasto Neto Devengado	2,310,188.1	2,100,671.1	2,067,891.4	2,014,826.1	2,200,309.9	2,298,681.8	2,109,483.3	1,824,512.9	1,750,270.0
Gasto Programable Devengado	1,388,830.7	1,195,322.7	1,261,014.8	1,176,144.9	1,129,636.1	1,060,995.0	1,001,632.3	939,426.2	972,292.3
Aportaciones a la Seguridad Social	18,493.7	10,928.2	13,826.2	15,407.4	15,647.1	22,546.7	24,955.2	27,497.5	30,487.4
Porcentajes									
Aportaciones a la Seguridad Social/ Ingreso Neto Total	1.24	0.65	0.80	0.96	1.02	1.42	1.58	1.79	1.91
Aportaciones a la Seguridad Social/ Gasto Neto Devengado	0.80	0.52	0.67	0.76	0.71	0.98	1.18	1.51	1.74
Aportaciones a la Seguridad Social/ Gasto Programable Devengado	1.33	0.91	1.10	1.31	1.39	2.13	2.49	2.93	3.14
Aportaciones a la Seguridad Social/ PIB	0.34	0.21	0.25	0.28	0.29	0.41	0.45	0.47	0.50
Aportaciones a la Seguridad Social per Cápita (pesos constantes de 2008)	264.91	153.20	189.74	207.05	205.99	290.95	315.83	341.45	375.23
Variación Anual Real									
PIB	-	-3.49	3.41	2.19	-3.08	1.72	1.28	4.11	5.18
Ingresos Totales	-	12.10	3.74	-6.82	-5.21	3.77	-0.59	-2.85	3.97
Gasto Neto Devengado	-	-9.07	-1.56	-2.57	9.21	4.47	-8.23	-13.51	-4.07
Gasto Programable Devengado	-	-13.93	5.50	-6.73	-3.95	-6.08	-5.60	-6.21	3.50
Aportaciones a la Seguridad Social	-	-40.91	26.52	11.44	1.56	44.10	10.68	10.19	10.87

¹ Incluyen las transferencias a organismos de control presupuestario directo.

Fuente: Elaborado por el **Centro de Estudios de las Finanzas Públicas de la Cámara de Diputados**, con información de la Cuenta de la Hacienda Pública Federal 1982-1990, SPP; Cuenta de la Hacienda Pública Federal 1991-2007; Presupuesto de Egresos de la Federación 2008. SHCP.

CUADRO 19
EVOLUCIÓN DEL GASTO TOTAL DE LAS APORTACIONES A LA SEGURIDAD SOCIAL¹ 1982-2008
(Millones de pesos)

	1991	1992	1993	1994	1995	1996	1997	1998	1999	2000
A precios corrientes										
Ingresos Totales	253,152.8	300,957.0	289,656.8	328,518.1	418,882.6	580,722.0	737,180.9	783,045.9	956,683.1	1,179,918.9
Gasto Neto Devengado	227,732.1	258,832.9	286,285.3	327,655.0	429,724.7	587,421.7	755,815.9	830,486.9	1,022,594.3	1,243,126.6
Gasto Programable Devengado	148,879.1	178,266.2	206,987.2	249,480.5	290,423.6	403,449.5	528,123.9	600,583.0	711,228.2	855,286.0
Aportaciones a la Seguridad Social	4,951.2	6,712.8	7,553.9	9,019.8	11,255.4	17,019.3	30,647.0	51,223.1	67,516.2	86,116.0
A precios de 2008										
Ingresos Totales	1,702,632.8	1,762,515.2	1,547,198.8	1,617,729.3	1,496,080.4	1,586,400.5	1,711,150.9	1,575,256.3	1,672,213.3	1,839,759.5
Gasto Neto Devengado	1,531,660.5	1,515,821.1	1,529,190.0	1,613,479.1	1,534,804.1	1,604,702.5	1,754,406.6	1,670,693.5	1,787,421.3	1,938,314.5
Gasto Programable Devengado	1,001,318.0	1,043,992.8	1,105,620.0	1,228,522.6	1,037,276.5	1,102,132.4	1,225,885.8	1,208,195.0	1,243,175.8	1,333,583.6
Aportaciones a la Seguridad Social	33,300.3	39,312.6	40,349.1	44,416.4	40,199.8	46,492.9	71,138.1	103,045.7	118,013.5	134,274.3
Porcentajes										
Aportaciones a la Seguridad Social/ Ingreso Neto Total	1.96	2.23	2.61	2.75	2.69	2.93	4.16	6.54	7.06	7.30
Aportaciones a la Seguridad Social/ Gasto Neto Devengado	2.17	2.59	2.64	2.75	2.62	2.90	4.05	6.17	6.60	6.93
Aportaciones a la Seguridad Social/ Gasto Programable Devengado	3.33	3.77	3.65	3.62	3.88	4.22	5.80	8.53	9.49	10.07
Aportaciones a la Seguridad Social/ PIB	0.52	0.60	0.60	0.63	0.61	0.67	0.96	1.33	1.47	1.57
Aportaciones a la Seguridad Social per Cápita (pesos constantes de 2008)	399.58	460.16	460.92	495.40	440.99	502.54	757.94	1,082.67	1,223.38	1,377.41
Variación Anual Real										
PIB	4.21	3.54	1.94	4.46	-6.22	5.14	6.78	4.91	3.87	6.60
Ingresos Totales	6.88	3.52	-12.22	4.56	-7.52	6.04	7.86	-7.94	6.15	10.02
Gasto Neto Devengado	-12.49	-1.03	0.88	5.51	-4.88	4.55	9.33	-4.77	6.99	8.44
Gasto Programable Devengado	2.99	4.26	5.90	11.12	-15.57	6.25	11.23	-1.44	2.90	7.27
Aportaciones a la Seguridad Social	9.23	18.05	2.64	10.08	-9.49	15.65	53.01	44.85	14.53	13.78

¹ Incluyen las transferencias a organismos de control presupuestario directo.

Fuente: Elaborado por el **Centro de Estudios de las Finanzas Públicas de la Cámara de Diputados**, con información de la Cuenta de la Hacienda Pública Federal 1982-1990, SPP; Cuenta de la Hacienda Pública Federal 1991-2007; Presupuesto de Egresos de la Federación 2008. SHCP.

CUADRO 19
EVOLUCIÓN DEL GASTO TOTAL DE LAS APORTACIONES A LA SEGURIDAD SOCIAL¹ 1982-2008
(Millones de pesos)

	2001	2002	2003	2004	2005	2006	2007	Concluye 2008 A
A precios corrientes								
Ingresos Totales	1,271,646.3	1,387,500.4	1,600,589.8	1,771,314.2	1,947,816.3	2,263,602.6	2,485,785.1	2,545,450.2
Gasto Neto Devengado	1,327,188.1	1,484,256.1	1,670,796.3	1,802,610.2	1,979,808.0	2,270,558.7	2,498,977.8	2,569,450.2
Gasto Programable Devengado	937,213.9	1,078,860.3	1,241,853.3	1,326,952.6	1,477,368.1	1,671,174.6	1,911,320.8	1,899,924.9
Aportaciones a la Seguridad Social	88,947.9	102,331.1	117,540.6	131,004.9	150,346.2	172,376.2	211,087.9	190,178.7
A precios de 2008								
Ingresos Totales	1,872,698.5	1,910,409.6	2,030,203.2	2,092,269.1	2,180,776.4	2,426,668.7	2,581,879.5	2,545,450.2
Gasto Neto Devengado	1,954,492.5	2,043,629.8	2,119,253.8	2,129,235.8	2,216,594.3	2,434,125.9	2,595,582.2	2,569,450.2
Gasto Programable Devengado	1,380,194.4	1,485,451.9	1,575,178.5	1,567,390.8	1,654,062.3	1,791,563.2	1,985,207.9	1,899,924.9
Aportaciones a la Seguridad Social	130,989.7	140,896.8	149,089.6	154,742.5	168,327.8	184,793.9	219,248.1	190,178.7
Porcentajes								
Aportaciones a la Seguridad Social/ Ingreso Neto Total	6.99	7.38	7.34	7.40	7.72	7.62	8.49	7.47
Aportaciones a la Seguridad Social/ Gasto Neto Devengado	6.70	6.89	7.04	7.27	7.59	7.59	8.45	7.40
Aportaciones a la Seguridad Social/ Gasto Programable Devengado	9.49	9.49	9.46	9.87	10.18	10.31	11.04	10.01
Aportaciones a la Seguridad Social/PIB	1.53	1.63	1.70	1.70	1.80	1.88	2.16	1.82
Aportaciones a la Seguridad Social per Cápita (pesos constantes de 2008)	1,328.94	1,413.65	1,479.22	1,518.14	1,630.08	1,773.75	2,085.90	1,793.38
Variación Anual Real								
PIB	-0.16	0.83	1.35	4.18	2.80	4.81	3.29	2.80
Ingresos Totales	1.79	2.01	6.27	3.06	4.23	11.28	6.40	-1.41
Gasto Neto Devengado	0.83	4.56	3.70	0.47	4.10	9.81	6.63	-1.01
Gasto Programable Devengado	3.50	7.63	6.04	-0.49	5.53	8.31	10.81	-4.30
Aportaciones a la Seguridad Social	-2.45	7.56	5.81	3.79	8.78	9.78	18.64	-13.26

¹ Incluyen las transferencias a organismos de control presupuestario directo.

Fuente: Elaborado por el **Centro de Estudios de las Finanzas Públicas de la Cámara de Diputados**, con información de la Cuenta de la Hacienda Pública Federal 1982-1990, SPP; Cuenta de la Hacienda Pública Federal 1991-2007; Presupuesto de Egresos de la Federación 2008. SHCP.

Aportaciones a la Seguridad Social
Tendencia 1982=100

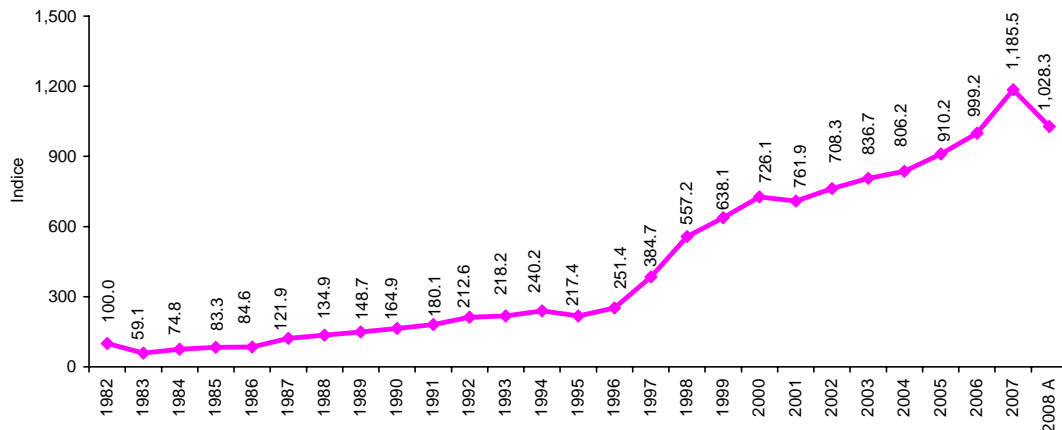

Fuente: Elaborado por el Centro de Estudios de las Finanzas Públicas de la Cámara de Diputados, con cifras de la Cuenta de la Hacienda Pública Federal 1982-2007 y el Presupuesto de Egresos de la Federación 2008. SHCP.

Tasas de Crecimiento Anuales Reales

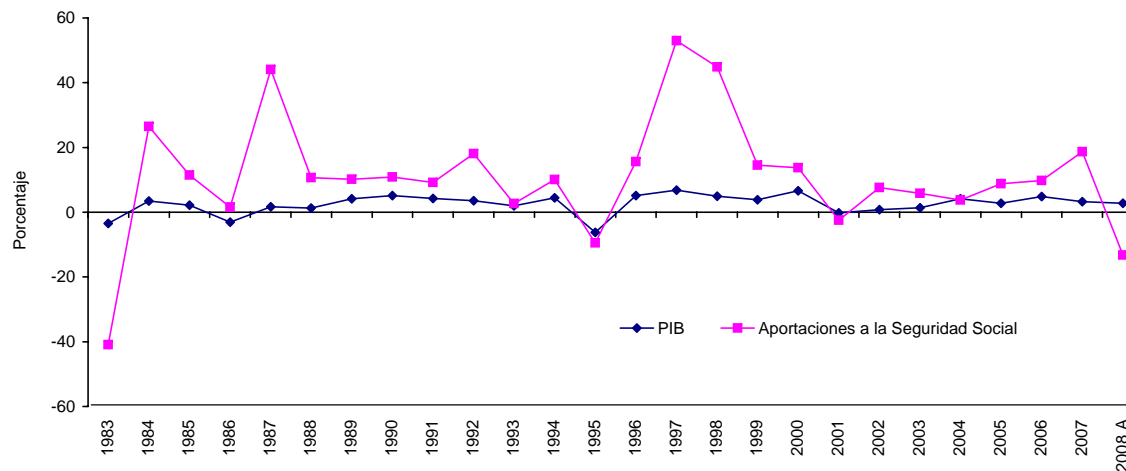

Fuente: Elaborado por el Centro de Estudios de las Finanzas Públicas de la Cámara de Diputados, con cifras de la Cuenta de la Hacienda Pública Federal 1982-2007 y el Presupuesto de Egresos de la Federación 2008. SHCP.

CUADRO 20
EVOLUCIÓN DEL GASTO TOTAL DE LA SECRETARÍA DE DESARROLLO SOCIAL 1980-2008
(Millones de pesos)

	1980	1981	1982	1983	1984	1985	1986	1987	1988	1989	1990
Continúa											
A precios corrientes											
Ingresos Totales	1,161.4	1,538.2	2,833.0	5,927.2	9,803.1	14,499.8	23,275.4	58,650.3	116,870.8	143,980.1	191,898.2
Gasto Neto Devengado	1,451.0	2,340.7	4,397.1	7,462.2	11,710.8	18,111.7	33,496.0	84,977.1	156,314.5	171,440.4	210,837.1
Gasto Programable Devengado	1,159.8	1,803.5	2,643.4	4,246.1	7,141.3	10,572.6	17,196.8	39,222.6	74,221.8	88,273.2	117,122.1
Gasto de la Secretaría de Desarrollo Social	36.3	62.0	63.6	28.5	67.0	77.7	154.2	272.9	445.6	443.1	564.0
A precios de 2008											
Ingresos Totales	1,247,254.8	1,307,942.1	1,488,449.6	1,668,563.1	1,731,035.2	1,613,021.1	1,528,933.2	1,586,526.0	1,577,185.9	1,532,273.4	1,593,048.0
Gasto Neto Devengado	1,558,260.4	1,990,323.7	2,310,188.1	2,100,671.1	2,067,891.4	2,014,826.1	2,200,309.9	2,298,681.8	2,109,483.3	1,824,512.9	1,750,270.0
Gasto Programable Devengado	1,245,554.8	1,533,537.3	1,388,830.7	1,195,322.7	1,261,014.8	1,176,144.9	1,129,636.1	1,060,995.0	1,001,632.3	939,426.2	972,292.3
Gasto de la Secretaría de Desarrollo Social	38,983.4	52,709.1	33,414.7	8,021.6	11,830.9	8,643.7	10,129.2	7,382.1	6,013.4	4,715.6	4,682.1
Porcentajes											
Secretaría de Desarrollo Social/ Ingreso Neto Total	3.13	4.03	2.24	0.48	0.68	0.54	0.66	0.47	0.38	0.31	0.29
Secretaría de Desarrollo Social/ Gasto Neto Devengado	2.50	2.65	1.45	0.38	0.57	0.43	0.46	0.32	0.29	0.26	0.27
Secretaría de Desarrollo Social/ Gasto Programable Devengado	3.13	3.44	2.41	0.67	0.94	0.73	0.90	0.70	0.60	0.50	0.48
Secretaría de Desarrollo Social/PIB	0.77	0.96	0.61	0.15	0.22	0.15	0.19	0.13	0.11	0.08	0.08
Gasto de la Secretaría de Desarrollo Social per Cápita (pesos de 2008)	583.17	771.52	478.65	112.46	162.36	116.16	133.35	95.26	76.10	58.56	57.63
Variación Anual Real											
PIB	-	8.53	-0.52	-3.49	3.41	2.19	-3.08	1.72	1.28	4.11	5.18
Ingresos Totales	-	4.87	13.80	12.10	3.74	-6.82	-5.21	3.77	-0.59	-2.85	3.97
Gasto Neto Devengado	-	27.73	16.07	-9.07	-1.56	-2.57	9.21	4.47	-8.23	-13.51	-4.07
Gasto Programable Devengado	-	23.12	-9.44	-13.93	5.50	-6.73	-3.95	-6.08	-5.60	-6.21	3.50
Gasto de la Secretaría de Desarrollo Social	-	35.21	-36.61	-75.99	47.49	-26.94	17.19	-27.12	-18.54	-21.58	-0.71

Fuente: Elaborado por el **Centro de Estudios de las Finanzas Públicas de la Cámara de Diputados**, con información de la Cuenta de la Hacienda Pública Federal 1980-1990, SPP; Cuenta de la Hacienda Pública Federal 1991-2007; Presupuesto de Egresos de la Federación 2008. SHCP.

CUADRO 20
EVOLUCIÓN DEL GASTO TOTAL DE LA SECRETARÍA DE DESARROLLO SOCIAL 1980-2008
(Millones de pesos)

	1991	1992	1993	1994	1995	1996	1997	1998	1999	2000
Continúa										
A precios corrientes										
Ingresos Totales	253,152.8	300,957.0	289,656.8	328,518.1	418,882.6	580,722.0	737,180.9	783,045.9	956,683.1	1,179,918.9
Gasto Neto Devengado	227,732.1	258,832.9	286,285.3	327,655.0	429,724.7	587,421.7	755,815.9	830,486.9	1,022,594.3	1,243,126.6
Gasto Programable Devengado	148,879.1	178,266.2	206,987.2	249,480.5	290,423.6	403,449.5	528,123.9	600,583.0	711,228.2	855,286.0
Gasto de la Secretaría de Desarrollo Social	711.6	1,254.4	1,704.0	2,671.4	4,392.6	7,501.9	8,161.9	8,165.0	8,995.3	13,332.2
A precios de 2008										
Ingresos Totales	1,702,632.8	1,762,515.2	1,547,198.8	1,617,729.3	1,496,080.4	1,586,400.5	1,711,150.9	1,575,256.3	1,672,213.3	1,839,759.5
Gasto Neto Devengado	1,531,660.5	1,515,821.1	1,529,190.0	1,613,479.1	1,534,804.1	1,604,702.5	1,754,406.6	1,670,693.5	1,787,421.3	1,938,314.5
Gasto Programable Devengado	1,001,318.0	1,043,992.8	1,105,620.0	1,228,522.6	1,037,276.5	1,102,132.4	1,225,885.8	1,208,195.0	1,243,175.8	1,333,583.6
Gasto de la Secretaría de Desarrollo Social	4,786.0	7,346.2	9,101.9	13,154.8	15,688.6	20,493.5	18,945.5	16,425.6	15,723.1	20,787.9
Porcentajes										
Secretaría de Desarrollo Social/ Ingreso Neto Total	0.28	0.42	0.59	0.81	1.05	1.29	1.11	1.04	0.94	1.13
Secretaría de Desarrollo Social/ Gasto Neto Devengado	0.31	0.48	0.60	0.82	1.02	1.28	1.08	0.98	0.88	1.07
Secretaría de Desarrollo Social/ Gasto Programable Devengado	0.48	0.70	0.82	1.07	1.51	1.86	1.55	1.36	1.26	1.56
Secretaría de Desarrollo Social/ PIB	0.08	0.11	0.14	0.19	0.24	0.30	0.26	0.21	0.20	0.24
Gasto de la Secretaría de Desarrollo Social per Cápita (pesos de 2008)	57.43	85.99	103.97	146.72	172.10	221.51	201.85	172.58	162.99	213.25
Variación Anual Real										
PIB	4.21	3.54	1.94	4.46	-6.22	5.14	6.78	4.91	3.87	6.60
Ingresos Totales	6.88	3.52	-12.22	4.56	-7.52	6.04	7.86	-7.94	6.15	10.02
Gasto Neto Devengado	-12.49	-1.03	0.88	5.51	-4.88	4.55	9.33	-4.77	6.99	8.44
Gasto Programable Devengado	2.99	4.26	5.90	11.12	-15.57	6.25	11.23	-1.44	2.90	7.27
Gasto de la Secretaría de Desarrollo Social	2.22	53.49	23.90	44.53	19.26	30.63	-7.55	-13.30	-4.28	32.21

Fuente: Elaborado por el **Centro de Estudios de las Finanzas Públicas de la Cámara de Diputados**, con información de la Cuenta de la Hacienda Pública Federal 1980-1990, SPP; Cuenta de la Hacienda Pública Federal 1991-2007; Presupuesto de Egresos de la Federación 2008. SHCP.

CUADRO 20
EVOLUCIÓN DEL GASTO TOTAL DE LA SECRETARÍA DE DESARROLLO SOCIAL 1980-2008
(Millones de pesos)

	2001	2002	2003	2004	2005	2006	2007	Concluye 2008 A
A precios corrientes								
Ingresos Totales	1,271,646.3	1,387,500.4	1,600,589.8	1,771,314.2	1,947,816.3	2,263,602.6	2,485,785.1	2,545,450.2
Gasto Neto Devengado	1,327,188.1	1,484,256.1	1,670,796.3	1,802,610.2	1,979,808.0	2,270,558.7	2,498,977.8	2,569,450.2
Gasto Programable Devengado	937,213.9	1,078,860.3	1,241,853.3	1,326,952.6	1,477,368.1	1,671,174.6	1,911,320.8	1,899,924.9
Gasto de la Secretaría de Desarrollo Social	13,282.3	17,887.4	18,019.7	21,119.7	21,755.2	27,458.3	39,543.7	50,088.7
A precios de 2008								
Ingresos Totales	1,872,698.5	1,910,409.6	2,030,203.2	2,092,269.1	2,180,776.4	2,426,668.7	2,581,879.5	2,545,450.2
Gasto Neto Devengado	1,954,492.5	2,043,629.8	2,119,253.8	2,129,235.8	2,216,594.3	2,434,125.9	2,595,582.2	2,569,450.2
Gasto Programable Devengado	1,380,194.4	1,485,451.9	1,575,178.5	1,567,390.8	1,654,062.3	1,791,563.2	1,985,207.9	1,899,924.9
Gasto de la Secretaría de Desarrollo Social	19,560.3	24,628.6	22,856.4	24,946.5	24,357.1	29,436.3	41,072.3	50,088.7
Porcentajes								
Secretaría de Desarrollo Social/ Ingreso Neto Total	1.04	1.29	1.13	1.19	1.12	1.21	1.59	1.97
Secretaría de Desarrollo Social/ Gasto Neto Devengado	1.00	1.21	1.08	1.17	1.10	1.21	1.58	1.95
Secretaría de Desarrollo Social/ Gasto Programable Devengado	1.42	1.66	1.45	1.59	1.47	1.64	2.07	2.64
Secretaría de Desarrollo Social/PIB	0.23	0.29	0.26	0.27	0.26	0.30	0.41	0.48
Gasto de la Secretaría de Desarrollo Social per Cápita (pesos de 2008)	198.45	247.10	226.77	244.74	235.87	282.55	390.76	472.33
Variación Anual Real								
PIB	-0.16	0.83	1.35	4.18	2.80	4.81	3.29	2.80
Ingresos Totales	1.79	2.01	6.27	3.06	4.23	11.28	6.40	-1.41
Gasto Neto Devengado	0.83	4.56	3.70	0.47	4.10	9.81	6.63	-1.01
Gasto Programable Devengado	3.50	7.63	6.04	-0.49	5.53	8.31	10.81	-4.30
Gasto de la Secretaría de Desarrollo Social	-5.91	25.91	-7.20	9.14	-2.36	20.85	39.53	21.95

Fuente: Elaborado por el **Centro de Estudios de las Finanzas Públicas de la Cámara de Diputados**, con información de la Cuenta de la Hacienda Pública Federal 1980-1990, SPP; Cuenta de la Hacienda Pública Federal 1991-2007; Presupuesto de Egresos de la Federación 2008. SHCP.



Fuente: Elaborado por el Centro de Estudios de las Finanzas Públicas de la Cámara de Diputados, con cifras de la Cuenta de la Hacienda Pública Federal 1980-2007 y el Presupuesto de Egresos de la Federación 2008. SHCP.

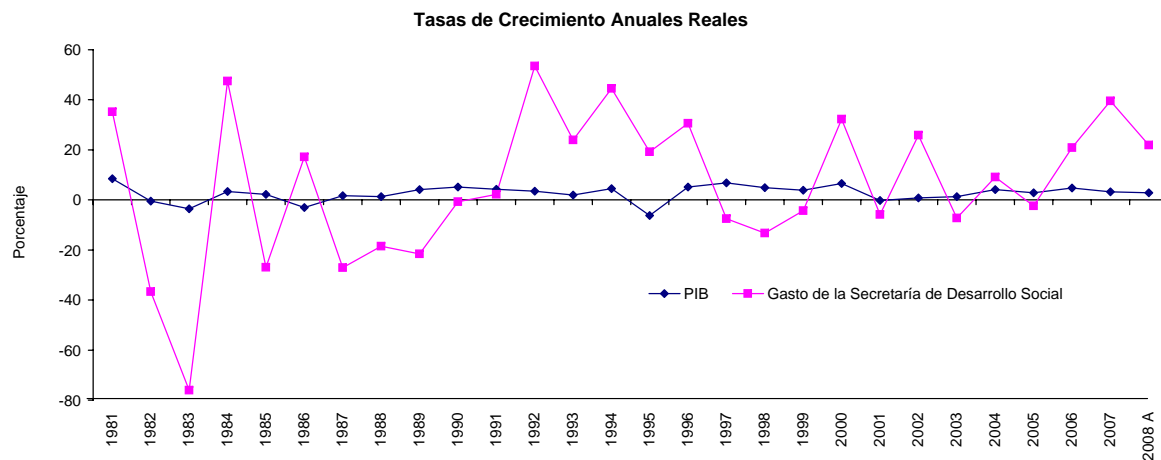

Fuente: Elaborado por el Centro de Estudios de las Finanzas Públicas de la Cámara de Diputados, con cifras de la Cuenta de la Hacienda Pública Federal 1980-2007 y el Presupuesto de Egresos de la Federación 2008. SHCP.

CUADRO 21
EVOLUCIÓN DEL GASTO TOTAL DE LA SECRETARÍA DE TURISMO 1980-2008
(Millones de pesos)

	1980	1981	1982	1983	1984	1985	1986	1987	1988	1989	1990	Continúa
A precios corrientes												
Ingresos Totales	1,161.4	1,538.2	2,833.0	5,927.2	9,803.1	14,499.8	23,275.4	58,650.3	116,870.8	143,980.1	191,898.2	
Gasto Neto Devengado	1,451.0	2,340.7	4,397.1	7,462.2	11,710.8	18,111.7	33,496.0	84,977.1	156,314.5	171,440.4	210,837.1	
Gasto Programable Devengado	1,159.8	1,803.5	2,643.4	4,246.1	7,141.3	10,572.6	17,196.8	39,222.6	74,221.8	88,273.2	117,122.1	
Gasto de la Secretaría de Turismo	4.5	6.5	8.9	10.5	16.9	21.7	28.1	72.5	132.3	104.6	229.9	
A precios de 2008												
Ingresos Totales	1,247,254.8	1,307,942.1	1,488,449.6	1,668,563.1	1,731,035.2	1,613,021.1	1,528,933.2	1,586,526.0	1,577,185.9	1,532,273.4	1,593,048.0	
Gasto Neto Devengado	1,558,260.4	1,990,323.7	2,310,188.1	2,100,671.1	2,067,891.4	2,014,826.1	2,200,309.9	2,298,681.8	2,109,483.3	1,824,512.9	1,750,270.0	
Gasto Programable Devengado	1,245,554.8	1,533,537.3	1,388,830.7	1,195,322.7	1,261,014.8	1,176,144.9	1,129,636.1	1,060,995.0	1,001,632.3	939,426.2	972,292.3	
Gasto de la Secretaría de Turismo	4,832.6	5,502.4	4,676.0	2,944.0	2,984.2	2,414.0	1,845.9	1,961.2	1,785.4	1,113.2	1,908.5	
Porcentajes												
Secretaría de Turismo/ Ingreso Neto Total	0.39	0.42	0.31	0.18	0.17	0.15	0.12	0.12	0.11	0.07	0.12	
Secretaría de Turismo/ Gasto Neto Devengado	0.31	0.28	0.20	0.14	0.14	0.12	0.08	0.09	0.08	0.06	0.11	
Secretaría de Turismo/ Gasto Programable Devengado	0.39	0.36	0.34	0.25	0.24	0.21	0.16	0.18	0.18	0.12	0.20	
Secretaría de Turismo/PIB	0.10	0.10	0.09	0.06	0.05	0.04	0.03	0.04	0.03	0.02	0.03	
Gasto de la Secretaría de Turismo per Cápita (pesos constantes de 2008)	72.29	80.54	66.98	41.27	40.95	32.44	24.30	25.31	22.60	13.82	23.49	
Variación Anual Real												
PIB	-	8.53	-0.52	-3.49	3.41	2.19	-3.08	1.72	1.28	4.11	5.18	
Ingresos Totales	-	4.87	13.80	12.10	3.74	-6.82	-5.21	3.77	-0.59	-2.85	3.97	
Gasto Neto Devengado	-	27.73	16.07	-9.07	-1.56	-2.57	9.21	4.47	-8.23	-13.51	-4.07	
Gasto Programable Devengado	-	23.12	-9.44	-13.93	5.50	-6.73	-3.95	-6.08	-5.60	-6.21	3.50	
Gasto de la Secretaría de Turismo	-	13.86	-15.02	-37.04	1.37	-19.11	-23.54	6.25	-8.96	-37.65	71.45	

Fuente: Elaborado por el **Centro de Estudios de las Finanzas Públicas de la Cámara de Diputados**, con información de la Cuenta de la Hacienda Pública Federal 1980-1990, SPP; Cuenta de la Hacienda Pública Federal 1991-2007; Presupuesto de Egresos de la Federación 2008. SHCP.

CUADRO 21
EVOLUCIÓN DEL GASTO TOTAL DE LA SECRETARÍA DE TURISMO 1980-2008
(Millones de pesos)

	1991	1992	1993	1994	1995	1996	1997	1998	1999	2000
Continúa										
A precios corrientes										
Ingresos Totales	253,152.8	300,957.0	289,656.8	328,518.1	418,882.6	580,722.0	737,180.9	783,045.9	956,683.1	1,179,918.9
Gasto Neto Devengado	227,732.1	258,832.9	286,285.3	327,655.0	429,724.7	587,421.7	755,815.9	830,486.9	1,022,594.3	1,243,126.6
Gasto Programable Devengado	148,879.1	178,266.2	206,987.2	249,480.5	290,423.6	403,449.5	528,123.9	600,583.0	711,228.2	855,286.0
Gasto de la Secretaría de Turismo	307.0	448.9	515.4	517.7	500.2	723.1	864.7	857.1	637.0	1,032.2
A precios de 2008										
Ingresos Totales	1,702,632.8	1,762,515.2	1,547,198.8	1,617,729.3	1,496,080.4	1,586,400.5	1,711,150.9	1,575,256.3	1,672,213.3	1,839,759.5
Gasto Neto Devengado	1,531,660.5	1,515,821.1	1,529,190.0	1,613,479.1	1,534,804.1	1,604,702.5	1,754,406.6	1,670,693.5	1,787,421.3	1,938,314.5
Gasto Programable Devengado	1,001,318.0	1,043,992.8	1,105,620.0	1,228,522.6	1,037,276.5	1,102,132.4	1,225,885.8	1,208,195.0	1,243,175.8	1,333,583.6
Gasto de la Secretaría de Turismo	2,064.8	2,628.9	2,753.0	2,549.3	1,786.5	1,975.3	2,007.1	1,724.2	1,113.4	1,609.4
Porcentajes										
Secretaría de Turismo/ Ingreso Neto Total	0.12	0.15	0.18	0.16	0.12	0.12	0.12	0.11	0.07	0.09
Secretaría de Turismo/ Gasto Neto Devengado	0.13	0.17	0.18	0.16	0.12	0.12	0.11	0.10	0.06	0.08
Secretaría de Turismo/ Gasto Programable Devengado	0.21	0.25	0.25	0.21	0.17	0.18	0.16	0.14	0.09	0.12
Secretaría de Turismo/PIB	0.03	0.04	0.04	0.04	0.03	0.03	0.03	0.02	0.01	0.02
Gasto de la Secretaría de Turismo per Cápita (pesos constantes de 2008)	24.78	30.77	31.45	28.43	19.60	21.35	21.39	18.12	11.54	16.51
Variación Anual Real										
PIB	4.21	3.54	1.94	4.46	-6.22	5.14	6.78	4.91	3.87	6.60
Ingresos Totales	6.88	3.52	-12.22	4.56	-7.52	6.04	7.86	-7.94	6.15	10.02
Gasto Neto Devengado	-12.49	-1.03	0.88	5.51	-4.88	4.55	9.33	-4.77	6.99	8.44
Gasto Programable Devengado	2.99	4.26	5.90	11.12	-15.57	6.25	11.23	-1.44	2.90	7.27
Gasto de la Secretaría de Turismo	8.19	27.32	4.72	-7.40	-29.92	10.57	1.61	-14.10	-35.42	44.55

Fuente: Elaborado por el **Centro de Estudios de las Finanzas Públicas de la Cámara de Diputados**, con información de la Cuenta de la Hacienda Pública Federal 1980-1990, SPP; Cuenta de la Hacienda Pública Federal 1991-2007; Presupuesto de Egresos de la Federación 2008. SHCP

CUADRO 21
EVOLUCIÓN DEL GASTO TOTAL DE LA SECRETARÍA DE TURISMO 1980-2008
(Millones de pesos)

	2001	2002	2003	2004	2005	2006	2007	Concluye 2008 A
A precios corrientes								
Ingresos Totales	1,271,646.3	1,387,500.4	1,600,589.8	1,771,314.2	1,947,816.3	2,263,602.6	2,485,785.1	2,545,450.2
Gasto Neto Devengado	1,327,188.1	1,484,256.1	1,670,796.3	1,802,610.2	1,979,808.0	2,270,558.7	2,498,977.8	2,569,450.2
Gasto Programable Devengado	937,213.9	1,078,860.3	1,241,853.3	1,326,952.6	1,477,368.1	1,671,174.6	1,911,320.8	1,899,924.9
Gasto de la Secretaría de Turismo	1,516.5	1,926.0	2,245.3	2,456.9	2,605.2	2,005.2	3,095.8	3,382.4
A precios de 2008								
Ingresos Totales	1,872,698.5	1,910,409.6	2,030,203.2	2,092,269.1	2,180,776.4	2,426,668.7	2,581,879.5	2,545,450.2
Gasto Neto Devengado	1,954,492.5	2,043,629.8	2,119,253.8	2,129,235.8	2,216,594.3	2,434,125.9	2,595,582.2	2,569,450.2
Gasto Programable Devengado	1,380,194.4	1,485,451.9	1,575,178.5	1,567,390.8	1,654,062.3	1,791,563.2	1,985,207.9	1,899,924.9
Gasto de la Secretaría de Turismo	2,233.3	2,651.9	2,848.0	2,902.1	2,916.8	2,149.7	3,215.4	3,382.4
Porcentajes								
Secretaría de Turismo/ Ingreso Neto Total	0.12	0.14	0.14	0.14	0.13	0.09	0.12	0.13
Secretaría de Turismo/ Gasto Neto Devengado	0.11	0.13	0.13	0.14	0.13	0.09	0.12	0.13
Secretaría de Turismo/ Gasto Programable Devengado	0.16	0.18	0.18	0.19	0.18	0.12	0.16	0.18
Secretaría de Turismo/PIB	0.03	0.03	0.03	0.03	0.03	0.02	0.03	0.03
Gasto de la Secretaría de Turismo per Cápita (pesos constantes de 2008)	22.66	26.61	28.26	28.47	28.25	20.63	30.59	31.90
Variación Anual Real								
PIB	-0.16	0.83	1.35	4.18	2.80	4.81	3.29	2.80
Ingresos Totales	1.79	2.01	6.27	3.06	4.23	11.28	6.40	-1.41
Gasto Neto Devengado	0.83	4.56	3.70	0.47	4.10	9.81	6.63	-1.01
Gasto Programable Devengado	3.50	7.63	6.04	-0.49	5.53	8.31	10.81	-4.30
Gasto de la Secretaría de Turismo	38.76	18.74	7.40	1.90	0.51	-26.30	49.58	5.19

Fuente: Elaborado por el Centro de Estudios de las Finanzas Públicas de la Cámara de Diputados, con información de la Cuenta de la Hacienda Pública Federal 1980-1990, SPP; Cuenta de la Hacienda Pública Federal 1991-2007; Presupuesto de Egresos de la Federación 2008. SHCP

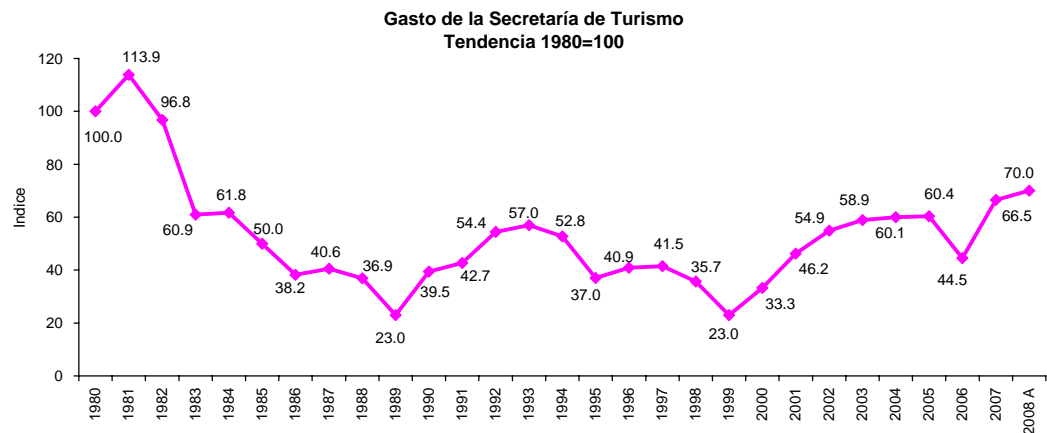

Fuente: Elaborado por el Centro de Estudios de las Finanzas Públicas de la Cámara de Diputados, con cifras de la Cuenta de la Hacienda Pública Federal 1980-2007 y el Presupuesto de Egresos de la Federación 2008. SHCP.

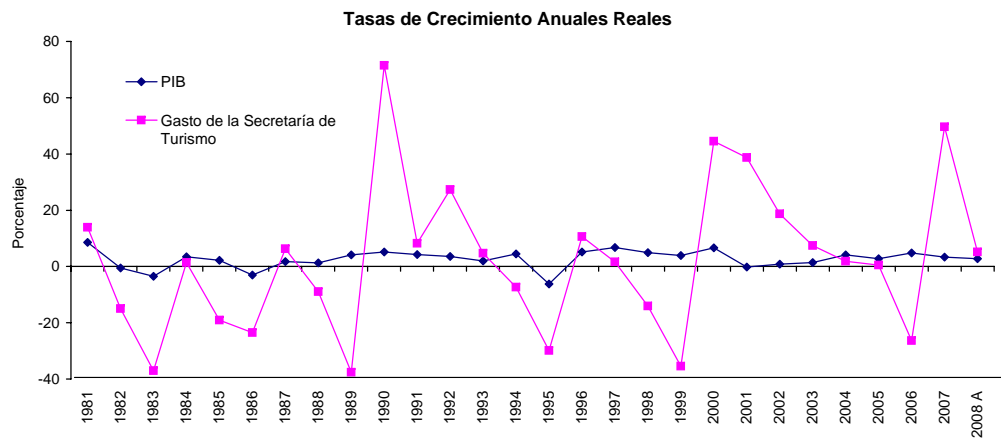

Fuente: Elaborado por el Centro de Estudios de las Finanzas Públicas de la Cámara de Diputados, con cifras de la Cuenta de la Hacienda Pública Federal 1980-2007 y el Presupuesto de Egresos de la Federación 2008. SHCP.

CUADRO 22
EVOLUCIÓN DEL GASTO TOTAL DEL INSTITUTO FEDERAL ELECTORAL 1991-2008
(Millones de pesos)

	1991	1992	1993	1994	1995	1996	1997	1998	1999	2000
A precios corrientes										
Ingresos Totales	253,152.8	300,957.0	289,656.8	328,518.1	418,882.6	580,722.0	737,180.9	783,045.9	956,683.1	1,179,918.9
Gasto Neto Devengado	227,732.1	258,832.9	286,285.3	327,655.0	429,724.7	587,421.7	755,815.9	830,486.9	1,022,594.3	1,243,126.6
Gasto Programable Devengado	148,879.1	178,266.2	206,987.2	249,480.5	290,423.6	403,449.5	528,123.9	600,583.0	711,228.2	855,286.0
Gasto Total de Instituto Federal Electoral	1,194.6	1,396.8	1,973.9	2,478.9	1,313.9	2,167.4	5,039.3	3,197.6	3,551.9	8,300.6
A precios constantes de 2008										
Ingresos Totales	1,571,645.7	1,762,515.2	1,547,198.8	1,617,729.3	1,496,080.4	1,586,400.5	1,711,150.9	1,575,256.3	1,672,213.3	1,839,759.5
Gasto Neto Devengado	1,413,826.7	1,515,821.1	1,529,190.0	1,613,479.1	1,534,804.1	1,604,702.5	1,754,406.6	1,670,693.5	1,787,421.3	1,938,314.5
Gasto Programable Devengado	924,284.5	1,043,992.8	1,105,620.0	1,228,522.6	1,037,276.5	1,102,132.4	1,225,885.8	1,208,195.0	1,243,175.8	1,333,583.6
Gasto Total de Instituto Federal Electoral	8,034.5	8,180.2	10,543.6	12,206.9	4,692.7	5,920.8	11,697.3	6,432.6	6,208.5	12,942.5
Porcentajes										
Instituto Federal Electoral/ Ingreso Neto Total	0.47	0.46	0.68	0.75	0.31	0.37	0.68	0.41	0.37	0.70
Instituto Federal Electoral/ Gasto Neto Devengado	0.52	0.54	0.69	0.76	0.31	0.37	0.67	0.39	0.35	0.67
Instituto Federal Electoral/ Gasto Programable Devengado	0.80	0.78	0.95	0.99	0.45	0.54	0.95	0.53	0.50	0.97
Instituto Federal Electoral/PIB	0.13	0.12	0.16	0.17	0.07	0.09	0.16	0.08	0.08	0.15
Gasto Total de Instituto Federal Electoral per Cápita (pesos de 2008)	96.41	95.75	120.44	136.15	51.48	64.00	124.63	67.59	64.36	132.77
Variación Anual Real										
PIB	-	3.54	1.94	4.46	-6.22	5.14	6.78	4.91	3.87	6.60
Ingresos Totales	-	12.14	-12.22	4.56	-7.52	6.04	7.86	-7.94	6.15	10.02
Gasto Neto Devengado	-	7.21	0.88	5.51	-4.88	4.55	9.33	-4.77	6.99	8.44
Gasto Programable Devengado	-	12.95	5.90	11.12	-15.57	6.25	11.23	-1.44	2.90	7.27
Gasto Total de Instituto Federal Electoral	-	1.81	28.89	15.78	-61.56	26.17	97.56	-45.01	-3.48	108.47

Fuente: Elaborado por el **Centro de Estudios de las Finanzas Públicas de la Cámara de Diputados**, con información de la Cuenta de la Hacienda Pública Federal 1991-2007; Presupuesto de Egresos de la Federación 2008. SHCP.

CUADRO 22
EVOLUCIÓN DEL GASTO TOTAL DEL INSTITUTO FEDERAL ELECTORAL 1991-2008
(Millones de pesos)

	2001	2002	2003	2004	2005	2006	2007	Concluye 2008 A
A precios corrientes								
Ingresos Totales	1,271,646.3	1,387,500.4	1,600,589.8	1,771,314.2	1,947,816.3	2,263,602.6	2,485,785.1	2,545,450.2
Gasto Neto Devengado	1,327,188.1	1,484,256.1	1,670,796.3	1,802,610.2	1,979,808.0	2,270,558.7	2,498,977.8	2,569,450.2
Gasto Programable Devengado	937,213.9	1,078,860.3	1,241,853.3	1,326,952.6	1,477,368.1	1,671,174.6	1,911,320.8	1,899,924.9
Gasto Total de Instituto Federal Electoral	5,294.2	5,850.7	10,976.8	5,531.1	6,329.7	11,801.4	7,367.5	7,967.0
A precios constantes de 2008								
Ingresos Totales	1,872,698.5	1,910,409.6	2,030,203.2	2,092,269.1	2,180,776.4	2,426,668.7	2,581,879.5	2,545,450.2
Gasto Neto Devengado	1,954,492.5	2,043,629.8	2,119,253.8	2,129,235.8	2,216,594.3	2,434,125.9	2,595,582.2	2,569,450.2
Gasto Programable Devengado	1,380,194.4	1,485,451.9	1,575,178.5	1,567,390.8	1,654,062.3	1,791,563.2	1,985,207.9	1,899,924.9
Gasto Total de Instituto Federal Electoral	7,796.5	8,055.7	13,923.1	6,533.3	7,086.7	12,651.6	7,652.3	7,967.0
Porcentajes								
Instituto Federal Electoral/ Ingreso Neto Total	0.42	0.42	0.69	0.31	0.32	0.52	0.30	0.31
Instituto Federal Electoral/ Gasto Neto Devengado	0.40	0.39	0.66	0.31	0.32	0.52	0.29	0.31
Instituto Federal Electoral/ Gasto Programable Devengado	0.56	0.54	0.88	0.42	0.43	0.71	0.39	0.42
Instituto Federal Electoral/ PIB	0.09	0.09	0.16	0.07	0.08	0.13	0.08	0.08
Gasto Total de Instituto Federal Electoral per Cápita (pesos de 2008)	79.10	80.82	138.14	64.10	68.63	121.44	72.80	75.13
Variación Anual Real								
PIB	-0.16	0.83	1.35	4.18	2.80	4.81	3.29	2.80
Ingresos Totales	1.79	2.01	6.27	3.06	4.23	11.28	6.40	-1.41
Gasto Neto Devengado	0.83	4.56	3.70	0.47	4.10	9.81	6.63	-1.01
Gasto Programable Devengado	3.50	7.63	6.04	-0.49	5.53	8.31	10.81	-4.30
Gasto Total de Instituto Federal Electoral	-39.76	3.32	72.84	-53.08	8.47	78.52	-39.52	4.11

Fuente: Elaborado por el **Centro de Estudios de las Finanzas Públicas de la Cámara de Diputados**, con información de la Cuenta de la Hacienda Pública Federal 1991-2007; Presupuesto de Egresos de la Federación 2008. SHCP.

**Gasto Total de Instituto Federal Electoral
Tendencia 1991=100**

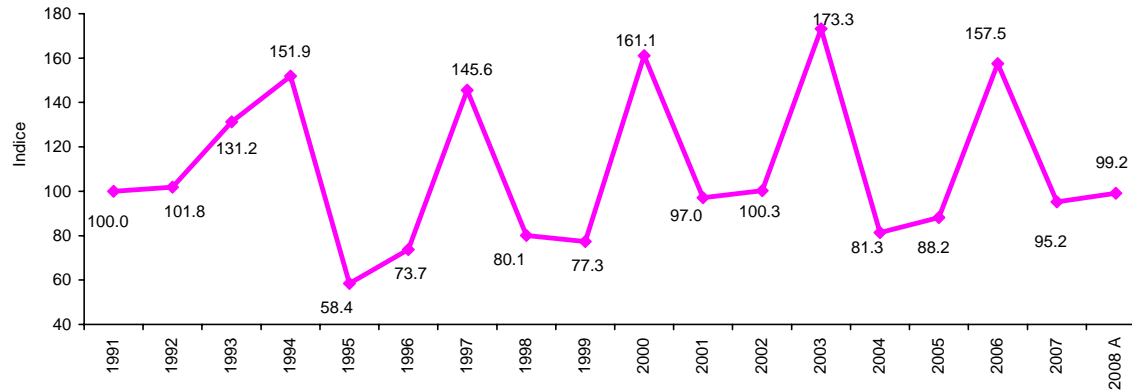

Fuente: Elaborado por el **Centro de Estudios de las Finanzas Públicas de la Cámara de Diputados**, con cifras de la Cuenta de la Hacienda Pública Federal 1991-2007, Presupuesto de Egresos de la Federación 2008. SHCP.

Tasas de Crecimiento Anuales Reales

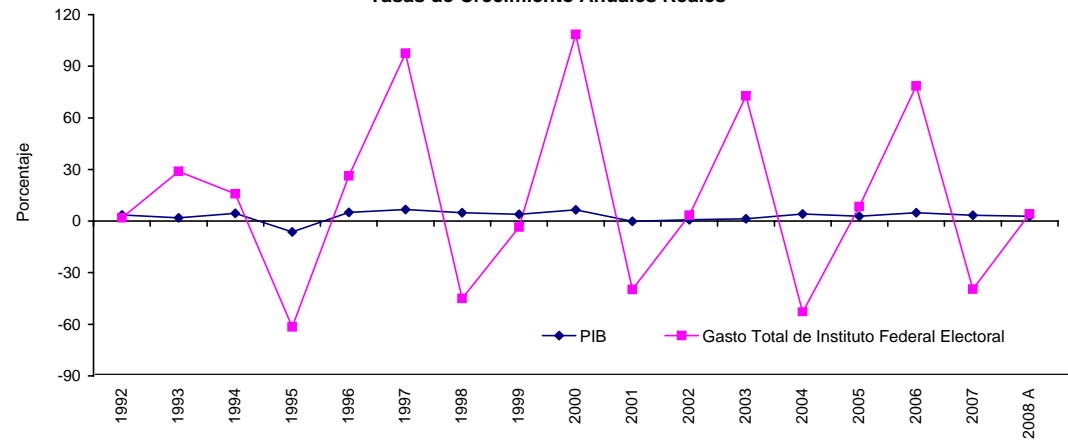

Fuente: Elaborado por el **Centro de Estudios de las Finanzas Públicas de la Cámara de Diputados**, con cifras de la Cuenta de la Hacienda Pública Federal 1991-2007, Presupuesto de Egresos de la Federación 2008. SHCP.

CUADRO 23
EVOLUCIÓN DEL GASTO TOTAL DE LAS PROVISIONES SALARIALES Y ECONÓMICAS 1980-2008
(Millones de pesos)

	1980	1981	1982	1983	1984	1985	1986	1987	1988	1989	1990	Continúa
A precios corrientes												
Ingresos Totales	1,161.4	1,538.2	2,833.0	5,927.2	9,803.1	14,499.8	23,275.4	58,650.3	116,870.8	143,980.1	191,898.2	
Gasto Neto Devengado	1,451.0	2,340.7	4,397.1	7,462.2	11,710.8	18,111.7	33,496.0	84,977.1	156,314.5	171,440.4	210,837.1	
Gasto Programable Devengado	1,159.8	1,803.5	2,643.4	4,246.1	7,141.3	10,572.6	17,196.8	39,222.6	74,221.8	88,273.2	117,122.1	
Provisiones Salariales y Económicas	52.4	88.8	48.2	97.8	61.4	257.4	128.5	284.4	1,248.6	2,587.2	2,761.7	
A precios de 2008												
Ingresos Totales	1,247,254.8	1,307,942.1	1,488,449.6	1,668,563.1	1,731,035.2	1,613,021.1	1,528,933.2	1,586,526.0	1,577,185.9	1,532,273.4	1,593,048.0	
Gasto Neto Devengado	1,558,260.4	1,990,323.7	2,310,188.1	2,100,671.1	2,067,891.4	2,014,826.1	2,200,309.9	2,298,681.8	2,109,483.3	1,824,512.9	1,750,270.0	
Gasto Programable Devengado	1,245,554.8	1,533,537.3	1,388,830.7	1,195,322.7	1,261,014.8	1,176,144.9	1,129,636.1	1,060,995.0	1,001,632.3	939,426.2	972,292.3	
Provisiones Salariales y Económicas	56,257.4	75,534.0	25,323.8	27,519.1	10,842.0	28,634.3	8,441.0	7,693.2	16,850.0	27,533.6	22,926.3	
Porcentajes												
Provisiones Salariales y Económicas/ Ingreso Neto Total	4.51	5.78	1.70	1.65	0.63	1.78	0.55	0.48	1.07	1.80	1.44	
Provisiones Salariales y Económicas/ Gasto Neto Devengado	3.61	3.80	1.10	1.31	0.52	1.42	0.38	0.33	0.80	1.51	1.31	
Provisiones Salariales y Económicas/ Gasto Programable Devengado	4.52	4.93	1.82	2.30	0.86	2.43	0.75	0.73	1.68	2.93	2.36	
Provisiones Salariales y Económicas/PIB	1.11	1.37	0.46	0.52	0.20	0.51	0.16	0.14	0.30	0.47	0.38	
Provisiones Salariales y Económicas per Cápita (pesos de 2008)	841.59	1,105.62	362.75	385.80	148.79	384.80	111.12	99.28	213.25	341.90	282.17	
Variación Anual Real												
PIB	-	8.53	-0.52	-3.49	3.41	2.19	-3.08	1.72	1.28	4.11	5.18	
Ingresos Totales	-	4.87	13.80	12.10	3.74	-6.82	-5.21	3.77	-0.59	-2.85	3.97	
Gasto Neto Devengado	-	27.73	16.07	-9.07	-1.56	-2.57	9.21	4.47	-8.23	-13.51	-4.07	
Gasto Programable Devengado	-	23.12	-9.44	-13.93	5.50	-6.73	-3.95	-6.08	-5.60	-6.21	3.50	
Provisiones Salariales y Económicas	-	34.27	-66.47	8.67	-60.60	164.11	-70.52	-8.86	119.02	63.40	-16.73	

Fuente: Elaborado por el **Centro de Estudios de las Finanzas Públicas de la Cámara de Diputados**, con información de la Cuenta de la Hacienda Pública Federal 1980-1990, SPP; Cuenta de la Hacienda Pública Federal 1991-2007; Presupuesto de Egresos de la Federación 2008. SHCP.

CUADRO 23
EVOLUCIÓN DEL GASTO TOTAL DE LAS PROVISIONES SALARIALES Y ECONÓMICAS 1980-2008
(Millones de pesos)

	1991	1992	1993	1994	1995	1996	1997	1998	1999	2000
Continúa										
A precios corrientes										
Ingresos Totales	253,152.8	300,957.0	289,656.8	328,518.1	418,882.6	580,722.0	737,180.9	783,045.9	956,683.1	1,179,918.9
Gasto Neto Devengado	227,732.1	258,832.9	286,285.3	327,655.0	429,724.7	587,421.7	755,815.9	830,486.9	1,022,594.3	1,243,126.6
Gasto Programable Devengado	148,879.1	178,266.2	206,987.2	249,480.5	290,423.6	403,449.5	528,123.9	600,583.0	711,228.2	855,286.0
Provisiones Salariales y Económicas	6,328.5	4,972.9	5,657.6	8,099.4	4,325.4	6,646.1	11,848.0	6,928.9	1,181.3	21,715.3
A precios de 2008										
Ingresos Totales	1,702,632.8	1,762,515.2	1,547,198.8	1,617,729.3	1,496,080.4	1,586,400.5	1,711,150.9	1,575,256.3	1,672,213.3	1,839,759.5
Gasto Neto Devengado	1,531,660.5	1,515,821.1	1,529,190.0	1,613,479.1	1,534,804.1	1,604,702.5	1,754,406.6	1,670,693.5	1,787,421.3	1,938,314.5
Gasto Programable Devengado	1,001,318.0	1,043,992.8	1,105,620.0	1,228,522.6	1,037,276.5	1,102,132.4	1,225,885.8	1,208,195.0	1,243,175.8	1,333,583.6
Provisiones Salariales y Económicas	42,563.7	29,123.1	30,220.0	39,884.1	15,448.6	18,155.6	27,501.7	13,938.9	2,064.8	33,859.0
Porcentajes										
Provisiones Salariales y Económicas/ Ingreso Neto Total	2.50	1.65	1.95	2.47	1.03	1.14	1.61	0.88	0.12	1.84
Provisiones Salariales y Económicas/ Gasto Neto Devengado	2.78	1.92	1.98	2.47	1.01	1.13	1.57	0.83	0.12	1.75
Provisiones Salariales y Económicas/ Gasto Programable Devengado	4.25	2.79	2.73	3.25	1.49	1.65	2.24	1.15	0.17	2.54
Provisiones Salariales y Económicas/PIB	0.67	0.44	0.45	0.57	0.24	0.26	0.37	0.18	0.03	0.39
Provisiones Salariales y Económicas per Cápita (pesos de 2008)	510.74	340.89	345.21	444.85	169.47	196.24	293.02	146.45	21.40	347.33
Variación Anual Real										
PIB	4.21	3.54	1.94	4.46	-6.22	5.14	6.78	4.91	3.87	6.60
Ingresos Totales	6.88	3.52	-12.22	4.56	-7.52	6.04	7.86	-7.94	6.15	10.02
Gasto Neto Devengado	-12.49	-1.03	0.88	5.51	-4.88	4.55	9.33	-4.77	6.99	8.44
Gasto Programable Devengado	2.99	4.26	5.90	11.12	-15.57	6.25	11.23	-1.44	2.90	7.27
Provisiones Salariales y Económicas	85.65	-31.58	3.77	31.98	-61.27	17.52	51.48	-49.32	-85.19	1,539.80

Fuente: Elaborado por el **Centro de Estudios de las Finanzas Públicas de la Cámara de Diputados**, con información de la Cuenta de la Hacienda Pública Federal 1980-1990, SPP; Cuenta de la Hacienda Pública Federal 1991-2007; Presupuesto de Egresos de la Federación 2008. SHCP

CUADRO 23
EVOLUCIÓN DEL GASTO TOTAL DE LAS PROVISIONES SALARIALES Y ECONÓMICAS 1980-2008
(Millones de pesos)

	2001	2002	2003	2004	2005	2006	2007	Concluye 2008 A
A precios corrientes								
Ingresos Totales	1,271,646.3	1,387,500.4	1,600,589.8	1,771,314.2	1,947,816.3	2,263,602.6	2,485,785.1	2,545,450.2
Gasto Neto Devengado	1,327,188.1	1,484,256.1	1,670,796.3	1,802,610.2	1,979,808.0	2,270,558.7	2,498,977.8	2,569,450.2
Gasto Programable Devengado	937,213.9	1,078,860.3	1,241,853.3	1,326,952.6	1,477,368.1	1,671,174.6	1,911,320.8	1,899,924.9
Provisiones Salariales y Económicas	15,098.4	17,928.6	23,788.2	20,473.0	25,295.2	50,673.0	136,449.6	51,737.0
A precios de 2008								
Ingresos Totales	1,872,698.5	1,910,409.6	2,030,203.2	2,092,269.1	2,180,776.4	2,426,668.7	2,581,879.5	2,545,450.2
Gasto Neto Devengado	1,954,492.5	2,043,629.8	2,119,253.8	2,129,235.8	2,216,594.3	2,434,125.9	2,595,582.2	2,569,450.2
Gasto Programable Devengado	1,380,194.4	1,485,451.9	1,575,178.5	1,567,390.8	1,654,062.3	1,791,563.2	1,985,207.9	1,899,924.9
Provisiones Salariales y Económicas	22,234.8	24,685.4	30,173.2	24,182.6	28,320.5	54,323.3	141,724.5	51,737.0
Porcentajes								
Provisiones Salariales y Económicas/ Ingreso Neto Total	1.19	1.29	1.49	1.16	1.30	2.24	5.49	2.03
Provisiones Salariales y Económicas/ Gasto Neto Devengado	1.14	1.21	1.42	1.14	1.28	2.23	5.46	2.01
Provisiones Salariales y Económicas/ Gasto Programable Devengado	1.61	1.66	1.92	1.54	1.71	3.03	7.14	2.72
Provisiones Salariales y Económicas/ PIB	0.26	0.29	0.34	0.27	0.30	0.55	1.40	0.50
Provisiones Salariales y Económicas per Cápita (pesos de 2008)	225.58	247.67	299.37	237.25	274.26	521.43	1,348.35	487.88
Variación Anual Real								
PIB	-0.16	0.83	1.35	4.18	2.80	4.81	3.29	2.80
Ingresos Totales	1.79	2.01	6.27	3.06	4.23	11.28	6.40	-1.41
Gasto Neto Devengado	0.83	4.56	3.70	0.47	4.10	9.81	6.63	-1.01
Gasto Programable Devengado	3.50	7.63	6.04	-0.49	5.53	8.31	10.81	-4.30
Provisiones Salariales y Económicas	-34.33	11.02	22.23	-19.85	17.11	91.82	160.89	-63.49

Fuente: Elaborado por el Centro de Estudios de las Finanzas Públicas de la Cámara de Diputados, con información de la Cuenta de la Hacienda Pública Federal 1980-1990, SPP; Cuenta de la Hacienda Pública Federal 1991-2007; Presupuesto de Egresos de la Federación 2008. SHCP

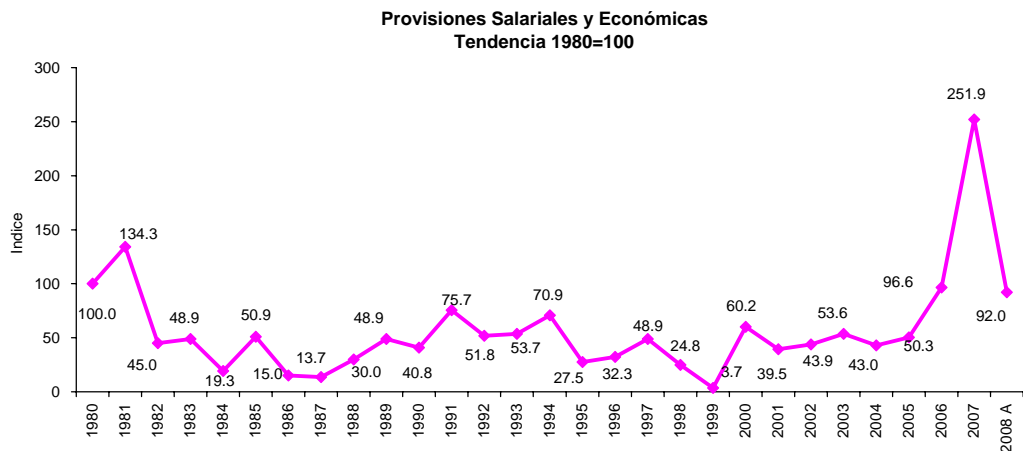

Fuente: Elaborado por el Centro de Estudios de las Finanzas Públicas de la Cámara de Diputados, con cifras de la Cuenta de la Hacienda Pública Federal 1980-2007 y el Presupuesto de Egresos de la Federación 2008. SHCP.

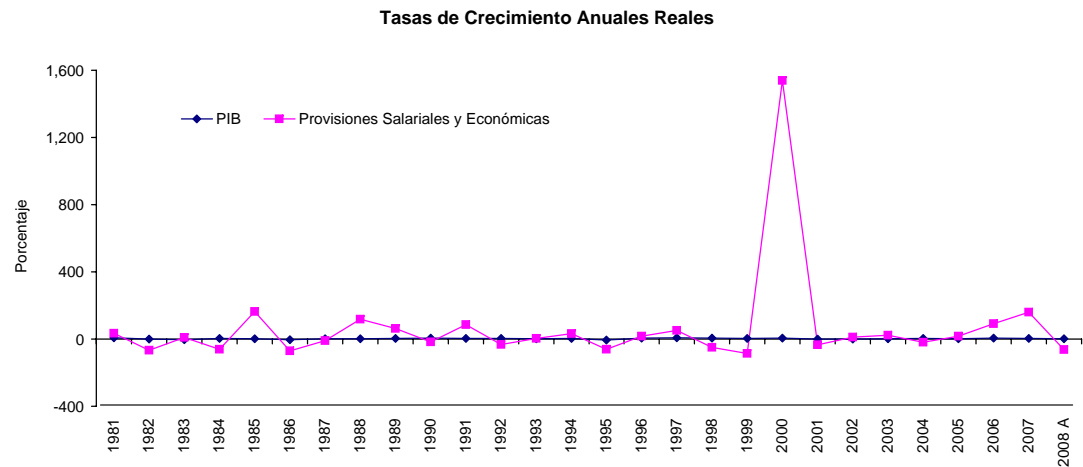

Fuente: Elaborado por el Centro de Estudios de las Finanzas Públicas de la Cámara de Diputados, con cifras de la Cuenta de la Hacienda Pública Federal 1980-2007 y el Presupuesto de Egresos de la Federación 2008. SHCP.

CUADRO 24
EVOLUCIÓN DEL GASTO TOTAL DE LA DEUDA PÚBLICA ¹ 1980-2008
(Millones de pesos)

	1980	1981	1982	1983	1984	1985	1986	1987	1988	1989	1990
Continúa											
A precios corrientes											
Ingresos Totales	1,161.4	1,538.2	2,833.0	5,927.2	9,803.1	14,499.8	23,275.4	58,650.3	116,870.8	143,980.1	191,898.2
Gasto Neto Devengado	1,451.0	2,340.7	4,397.1	7,462.2	11,710.8	18,111.7	33,496.0	84,977.1	156,314.5	171,440.4	210,837.1
Gasto Programable Devengado	1,159.8	1,803.5	2,643.4	4,246.1	7,141.3	10,572.6	17,196.8	39,222.6	74,221.8	88,273.2	117,122.1
Deuda Pública	145.6	293.0	1,376.7	2,422.3	3,439.4	5,779.1	13,738.4	40,022.7	69,011.4	66,399.2	69,285.0
A precios de 2008											
Ingresos Totales	1,247,254.8	1,307,942.1	1,488,449.6	1,668,563.1	1,731,035.2	1,613,021.1	1,528,933.2	1,586,526.0	1,577,185.9	1,532,273.4	1,593,048.0
Gasto Neto Devengado	1,558,260.4	1,990,323.7	2,310,188.1	2,100,671.1	2,067,891.4	2,014,826.1	2,200,309.9	2,298,681.8	2,109,483.3	1,824,512.9	1,750,270.0
Gasto Programable Devengado	1,245,554.8	1,533,537.3	1,388,830.7	1,195,322.7	1,261,014.8	1,176,144.9	1,129,636.1	1,060,995.0	1,001,632.3	939,426.2	972,292.3
Deuda Pública	156,377.0	249,169.3	723,300.5	681,891.9	607,321.2	642,891.3	902,458.1	1,082,638.2	931,317.3	706,637.4	575,171.3
Porcentajes											
Deuda Pública/ Ingreso Neto Total	12.54	19.05	48.59	40.87	35.08	39.86	59.03	68.24	59.05	46.12	36.11
Deuda Pública/ Gasto Neto Devengado	10.04	12.52	31.31	32.46	29.37	31.91	41.02	47.10	44.15	38.73	32.86
Deuda Pública/ Gasto Programable Devengado	12.55	16.25	52.08	57.05	48.16	54.66	79.89	102.04	92.98	75.22	59.16
Deuda Pública/PIB	3.09	4.53	13.22	12.92	11.12	11.52	16.69	19.68	16.72	12.18	9.43
Deuda Pública Per cápita (pesos de 2008)	2,339.33	3,647.18	10,360.92	9,559.62	8,334.40	8,639.34	11,880.52	13,970.73	11,786.48	8,774.60	7,079.06
Variación Anual Real											
PIB	-	8.53	-0.52	-3.49	3.41	2.19	-3.08	1.72	1.28	4.11	5.18
Ingresos Totales	-	4.87	13.80	12.10	3.74	-6.82	-5.21	3.77	-0.59	-2.85	3.97
Gasto Neto Devengado	-	27.73	16.07	-9.07	-1.56	-2.57	9.21	4.47	-8.23	-13.51	-4.07
Gasto Programable Devengado	-	23.12	-9.44	-13.93	5.50	-6.73	-3.95	-6.08	-5.60	-6.21	3.50
Deuda Pública	-	59.34	190.28	-5.72	-10.94	5.86	40.37	19.97	-13.98	-24.12	-18.60

¹No coincide con el monto del ramo ya que incluye intereses compensados.

Fuente: Elaborado por el **Centro de Estudios de las Finanzas Públicas de la Cámara de Diputados**, con información de la Cuenta de la Hacienda Pública Federal 1980-1990, SPP; Cuenta de la Hacienda Pública Federal 1991-2007; Presupuesto de Egresos de la Federación 2008. SHCP.

CUADRO 24
EVOLUCIÓN DEL GASTO TOTAL DE LA DEUDA PÚBLICA¹ 1980-2008
(Millones de pesos)

	1991	1992	1993	1994	1995	1996	1997	1998	1999	2000
Continúa										
A precios corrientes										
Ingresos Totales	253,152.8	300,957.0	289,656.8	328,518.1	418,882.6	580,722.0	737,180.9	783,045.9	956,683.1	1,179,918.9
Gasto Neto Devengado	227,732.1	258,832.9	286,285.3	327,655.0	429,724.7	587,421.7	755,815.9	830,486.9	1,022,594.3	1,243,126.6
Gasto Programable Devengado	148,879.1	178,266.2	206,987.2	249,480.5	290,423.6	403,449.5	528,123.9	600,583.0	711,228.2	855,286.0
Deuda Pública	48,260.4	43,103.3	35,319.9	34,744.1	68,621.2	89,100.1	84,029.7	98,804.7	139,919.6	140,497.4
A precios de 2008										
Ingresos Totales	1,702,632.8	1,762,515.2	1,547,198.8	1,617,729.3	1,496,080.4	1,586,400.5	1,711,150.9	1,575,256.3	1,672,213.3	1,839,759.5
Gasto Neto Devengado	1,531,660.5	1,515,821.1	1,529,190.0	1,613,479.1	1,534,804.1	1,604,702.5	1,754,406.6	1,670,693.5	1,787,421.3	1,938,314.5
Gasto Programable Devengado	1,001,318.0	1,043,992.8	1,105,620.0	1,228,522.6	1,037,276.5	1,102,132.4	1,225,885.8	1,208,195.0	1,243,175.8	1,333,583.6
Deuda Pública	324,585.6	252,428.9	188,660.9	171,091.2	245,087.4	243,401.2	195,050.5	198,765.8	244,569.4	219,067.1
Porcentajes										
Deuda Pública/ Ingreso Neto Total	19.06	14.32	12.19	10.58	16.38	15.34	11.40	12.62	14.63	11.91
Deuda Pública/ Gasto Neto Devengado	21.19	16.65	12.34	10.60	15.97	15.17	11.12	11.90	13.68	11.30
Deuda Pública/ Gasto Programable Devengado	32.42	24.18	17.06	13.93	23.63	22.08	15.91	16.45	19.67	16.43
Deuda Pública/ PIB	5.11	3.84	2.81	2.44	3.73	3.52	2.64	2.57	3.04	2.56
Deuda Pública Per cápita (pesos de 2008)	3,894.82	2,954.72	2,155.13	1,908.29	2,688.59	2,630.92	2,078.16	2,088.37	2,535.31	2,247.22
Variación Anual Real										
PIB	4.21	3.54	1.94	4.46	-6.22	5.14	6.78	4.91	3.87	6.60
Ingresos Totales	6.88	3.52	-12.22	4.56	-7.52	6.04	7.86	-7.94	6.15	10.02
Gasto Neto Devengado	-12.49	-1.03	0.88	5.51	-4.88	4.55	9.33	-4.77	6.99	8.44
Gasto Programable Devengado	2.99	4.26	5.90	11.12	-15.57	6.25	11.23	-1.44	2.90	7.27
Deuda Pública	-43.57	-22.23	-25.26	-9.31	43.25	-0.69	-19.86	1.90	23.04	-10.43

¹No coincide con el monto del ramo ya que incluye intereses compensados.

Fuente: Elaborado por el Centro de Estudios de las Finanzas Públicas de la Cámara de Diputados, con información de la Cuenta de la Hacienda Pública Federal 1980-1990, SPP; Cuenta de la Hacienda Pública Federal 1991-2007; Presupuesto de Egresos de la Federación 2008. SHCP.

CUADRO 24
EVOLUCIÓN DEL GASTO TOTAL DE LA DEUDA PÚBLICA¹ 1980-2008
(Millones de pesos)

	2001	2002	2003	2004	2005	2006	2007	Concluye 2008 A
A precios corrientes								
Ingresos Totales	1,271,646.3	1,387,500.4	1,600,589.8	1,771,314.2	1,947,816.3	2,263,602.6	2,485,785.1	2,545,450.2
Gasto Neto Devengado	1,327,188.1	1,484,256.1	1,670,796.3	1,802,610.2	1,979,808.0	2,270,558.7	2,498,977.8	2,569,450.2
Gasto Programable Devengado	937,213.9	1,078,860.3	1,241,853.3	1,326,952.6	1,477,368.1	1,671,174.6	1,911,320.8	1,899,924.9
Deuda Pública	148,210.4	134,391.6	160,342.5	161,893.7	182,730.4	211,464.9	210,942.9	235,096.9
A precios de 2008								
Ingresos Totales	1,872,698.5	1,910,409.6	2,030,203.2	2,092,269.1	2,180,776.4	2,426,668.7	2,581,879.5	2,545,450.2
Gasto Neto Devengado	1,954,492.5	2,043,629.8	2,119,253.8	2,129,235.8	2,216,594.3	2,434,125.9	2,595,582.2	2,569,450.2
Gasto Programable Devengado	1,380,194.4	1,485,451.9	1,575,178.5	1,567,390.8	1,654,062.3	1,791,563.2	1,985,207.9	1,899,924.9
Deuda Pública	218,263.0	185,040.0	203,379.9	191,228.2	204,585.1	226,698.5	219,097.4	235,096.9
Porcentajes								
Deuda Pública/ Ingreso Neto Total	11.66	9.69	10.02	9.14	9.38	9.34	8.49	9.24
Deuda Pública/ Gasto Neto Devengado	11.17	9.05	9.60	8.98	9.23	9.31	8.44	9.15
Deuda Pública/ Gasto Programable Devengado	15.81	12.46	12.91	12.20	12.37	12.65	11.04	12.37
Deuda Pública/PIB	2.55	2.14	2.33	2.10	2.18	2.31	2.16	2.26
Deuda Pública Per cápita (pesos de 2008)	2,214.36	1,856.54	2,017.87	1,876.09	1,981.20	2,175.98	2,084.47	2,216.95
Variación Anual Real								
PIB	-0.16	0.83	1.35	4.18	2.80	4.81	3.29	2.80
Ingresos Totales	1.79	2.01	6.27	3.06	4.23	11.28	6.40	-1.41
Gasto Neto Devengado	0.83	4.56	3.70	0.47	4.10	9.81	6.63	-1.01
Gasto Programable Devengado	3.50	7.63	6.04	-0.49	5.53	8.31	10.81	-4.30
Deuda Pública	-0.37	-15.22	9.91	-5.97	6.98	10.81	-3.35	7.30

¹ No coincide con el monto del ramo ya que incluye intereses compensados.

Fuente: Elaborado por el Centro de Estudios de las Finanzas Públicas de la Cámara de Diputados, con información de la Cuenta de la Hacienda Pública Federal 1980-1990, SPP; Cuenta de la Hacienda Pública Federal 1991-2007; Presupuesto de Egresos de la Federación 2008. SHCP.

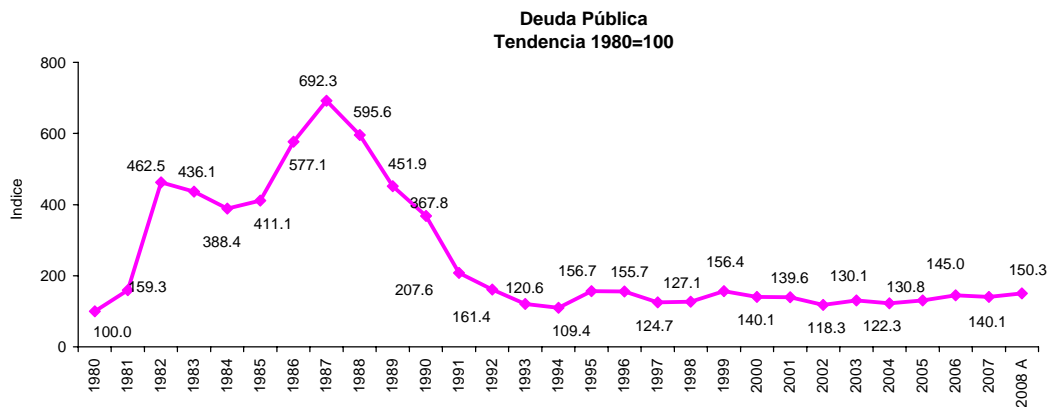

Fuente: Elaborado por el Centro de Estudios de las Finanzas Públicas de la Cámara de Diputados, con cifras de la Cuenta de la Hacienda Pública Federal 1980-2007 y el Presupuesto de Egresos de la Federación 2008. SHCP.

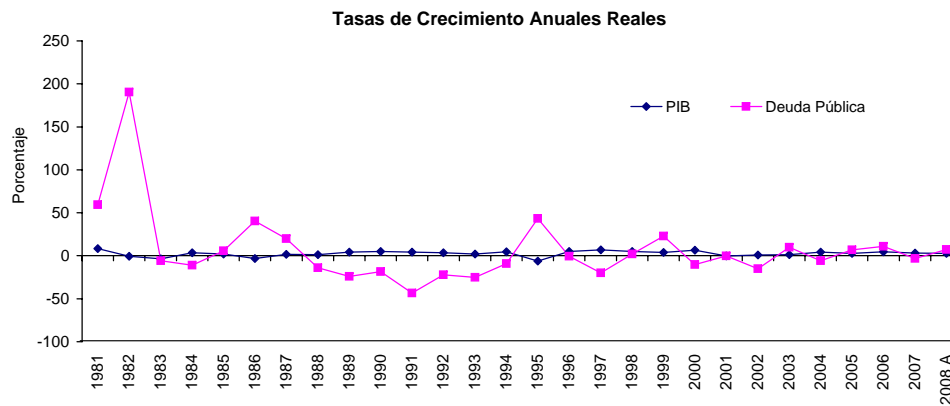

Fuente: Elaborado por el Centro de Estudios de las Finanzas Públicas de la Cámara de Diputados, con cifras de la Cuenta de la Hacienda Pública Federal 1980-2007 y el Presupuesto de Egresos de la Federación 2008. SHCP.

CUADRO 25
EVOLUCIÓN DEL GASTO TOTAL DE LAS PREVISIONES Y APORTACIONES PARA LOS SISTEMAS DE EDUCACIÓN BÁSICA, NORMAL,
TECNOLÓGICA Y DE ADULTOS 1992-2008
(Millones de pesos)

	1992	1993	1994	1995	1996	1997	1998	1999	2000
A precios corrientes									
Ingresos Totales	300,957.0	289,656.8	328,518.1	418,882.6	580,722.0	737,180.9	783,045.9	956,683.1	1,179,918.9
Gasto Neto Devengado	258,832.9	286,285.3	327,655.0	429,724.7	587,421.7	755,815.9	830,486.9	1,022,594.3	1,243,126.6
Gasto Programable Devengado	178,266.2	206,987.2	249,480.5	290,423.6	403,449.5	528,123.9	600,583.0	711,228.2	855,286.0
Previsiones y Aportaciones para los Sistemas de Educación Básica, Normal, Tecnológica y de Adultos	15,381.4	23,269.6	28,976.1	34,236.3	46,687.9	66,534.5	10,156.6	11,817.7	13,682.2
A precios de 2008									
Ingresos Totales	1,762,515.2	1,547,198.8	1,617,729.3	1,496,080.4	1,586,400.5	1,711,150.9	1,575,256.3	1,672,213.3	1,839,759.5
Gasto Neto Devengado	1,515,821.1	1,529,190.0	1,613,479.1	1,534,804.1	1,604,702.5	1,754,406.6	1,670,693.5	1,787,421.3	1,938,314.5
Gasto Programable Devengado	1,043,992.8	1,105,620.0	1,228,522.6	1,037,276.5	1,102,132.4	1,225,885.8	1,208,195.0	1,243,175.8	1,333,583.6
Previsiones y Aportaciones para los Sistemas de Educación Básica, Normal, Tecnológica y de Adultos	90,079.2	124,294.3	142,687.7	122,278.3	127,540.7	154,440.5	20,432.1	20,656.5	21,333.6
Porcentajes									
Previsiones y Aportaciones para los Sistemas de Educación Básica, Normal, Tecnológica y de Adultos/ Ingreso Neto Total	5.11	8.03	8.82	8.17	8.04	9.03	1.30	1.24	1.16
Previsiones y Aportaciones para los Sistemas de Educación Básica, Normal, Tecnológica y de Adultos/ Gasto Neto Devengado	5.94	8.13	8.84	7.97	7.95	8.80	1.22	1.16	1.10
Previsiones y Aportaciones para los Sistemas de Educación Básica, Normal, Tecnológica y de Adultos/ Gasto Programable Devengado	8.63	11.24	11.61	11.79	11.57	12.60	1.69	1.66	1.60
Previsiones y Aportaciones para los Sistemas de Educación Básica, Normal, Tecnológica y de Adultos/ PIB	1.37	1.85	2.04	1.86	1.85	2.09	0.26	0.26	0.25
Previsiones y Aportaciones para los Sistemas de Educación Básica, Normal, Tecnológica y de Adultos per Cápita (pesos de 2008)	1,054.39	1,419.85	1,591.49	1,341.38	1,378.58	1,645.48	214.67	214.13	218.84
Variación Anual Real									
PIB	-	1.94	4.46	-6.22	5.14	6.78	4.91	3.87	6.60
Ingresos Totales	-	-12.22	4.56	-7.52	6.04	7.86	-7.94	6.15	10.02
Gasto Neto Devengado	-	0.88	5.51	-4.88	4.55	9.33	-4.77	6.99	8.44
Gasto Programable Devengado	-	5.90	11.12	-15.57	6.25	11.23	-1.44	2.90	7.27
Previsiones y Aportaciones para los Sistemas de Educación Básica, Normal, Tecnológica y de Adultos	-	37.98	14.80	-14.30	4.30	21.09	-86.77	1.10	3.28

Fuente: Elaborado por el **Centro de Estudios de las Finanzas Públicas de la Cámara de Diputados**, con información de la Cuenta de la Hacienda Pública Federal 1992-2007; Presupuesto de Egresos de la Federación 2008. SHCP.

CUADRO 25
EVOLUCIÓN DEL GASTO TOTAL DE LAS PREVISIONES Y APORTACIONES PARA LOS SISTEMAS DE EDUCACIÓN BÁSICA, NORMAL,
TECNOLÓGICA Y DE ADULTOS 1992-2008
(Millones de pesos)

	2001	2002	2003	2004	2005	2006	2007	Concluye 2008 A
A precios corrientes								
Ingresos Totales	1,271,646.3	1,387,500.4	1,600,589.8	1,771,314.2	1,947,816.3	2,263,602.6	2,485,785.1	2,545,450.2
Gasto Neto Devengado	1,327,188.1	1,484,256.1	1,670,796.3	1,802,610.2	1,979,808.0	2,270,558.7	2,498,977.8	2,569,450.2
Gasto Programable Devengado	937,213.9	1,078,860.3	1,241,853.3	1,326,952.6	1,477,368.1	1,671,174.6	1,911,320.8	1,899,924.9
Previsiones y Aportaciones para los Sistemas de Educación Básica, Normal, Tecnológica y de Adultos	14,799.3	15,677.6	17,671.6	16,933.9	19,416.2	21,098.2	21,850.2	42,183.4
A precios de 2008								
Ingresos Totales	1,872,698.5	1,910,409.6	2,030,203.2	2,092,269.1	2,180,776.4	2,426,668.7	2,581,879.5	2,545,450.2
Gasto Neto Devengado	1,954,492.5	2,043,629.8	2,119,253.8	2,129,235.8	2,216,594.3	2,434,125.9	2,595,582.2	2,569,450.2
Gasto Programable Devengado	1,380,194.4	1,485,451.9	1,575,178.5	1,567,390.8	1,654,062.3	1,791,563.2	1,985,207.9	1,899,924.9
Previsiones y Aportaciones para los Sistemas de Educación Básica, Normal, Tecnológica y de Adultos	21,794.3	21,586.0	22,414.8	20,002.3	21,738.4	22,618.1	22,694.9	42,183.4
Porcentajes								
Previsiones y Aportaciones para los Sistemas de Educación Básica, Normal, Tecnológica y de Adultos/ Ingreso Neto Total	1.16	1.13	1.10	0.96	1.00	0.93	0.88	1.66
Previsiones y Aportaciones para los Sistemas de Educación Básica, Normal, Tecnológica y de Adultos/ Gasto Neto Devengado	1.12	1.06	1.06	0.94	0.98	0.93	0.87	1.64
Previsiones y Aportaciones para los Sistemas de Educación Básica, Normal, Tecnológica y de Adultos/ Gasto Programable Devengado	1.58	1.45	1.42	1.28	1.31	1.26	1.14	2.22
Previsiones y Aportaciones para los Sistemas de Educación Básica, Normal, Tecnológica y de Adultos/ PIB	0.25	0.25	0.26	0.22	0.23	0.23	0.22	0.40
Previsiones y Aportaciones para los Sistemas de Educación Básica, Normal, Tecnológica y de Adultos per Cápita (pesos de 2008)	221.11	216.58	222.39	196.24	210.51	217.10	215.92	397.79
Variación Anual Real								
PIB	-0.16	0.83	1.35	4.18	2.80	4.81	3.29	2.80
Ingresos Totales	1.79	2.01	6.27	3.06	4.23	11.28	6.40	-1.41
Gasto Neto Devengado	0.83	4.56	3.70	0.47	4.10	9.81	6.63	-1.01
Gasto Programable Devengado	3.50	7.63	6.04	-0.49	5.53	8.31	10.81	-4.30
Previsiones y Aportaciones para los Sistemas de Educación Básica, Normal, Tecnológica y de Adultos	2.16	-0.96	3.84	-10.76	8.68	4.05	0.34	85.87

Fuente: Elaborado por el **Centro de Estudios de las Finanzas Públicas de la Cámara de Diputados**, con información de la Cuenta de la Hacienda Pública Federal 1992-2007; Presupuesto de Egresos de la Federación 2008. SHCP.

Previsiones y Aportaciones para los Sistemas de Educación Básica, Normal, Tecnológica y de Adultos
Tendencia 1992=100

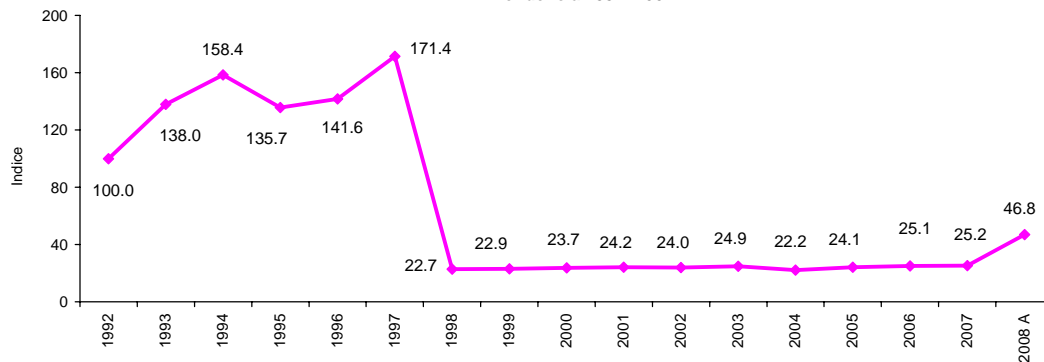

Fuente: Elaborado por el Centro de Estudios de las Finanzas Públicas de la Cámara de Diputados, con cifras de la Cuenta de la Hacienda Pública Federal 1992-2007 y el Presupuesto de Egresos de la Federación 2008. SHCP.

Tasas de Crecimiento Anuales Reales

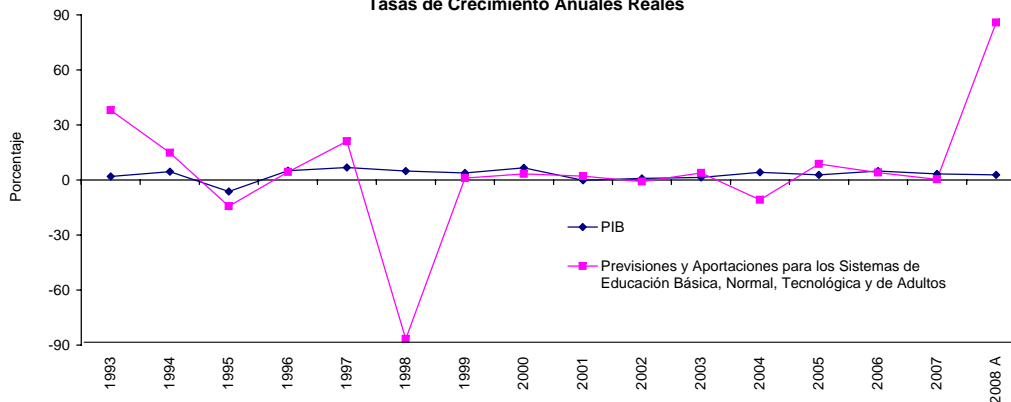

Fuente: Elaborado por el Centro de Estudios de las Finanzas Públicas de la Cámara de Diputados, con cifras de la Cuenta de la Hacienda Pública Federal 1992-2007 y el Presupuesto de Egresos de la Federación 2008. SHCP.

CUADRO 26
EVOLUCIÓN DEL GASTO TOTAL DEL RAMO DE SUPERACIÓN DE LA POBREZA¹ 1982-1999
(Millones de pesos)

	1982	1983	1984	1985	1986	1987	1988	1989	1990	1991	1992
A precios corrientes											
Ingresos Totales	2,833.0	5,927.2	9,803.1	14,499.8	23,275.4	58,650.3	116,870.8	143,980.1	191,898.2	253,152.8	300,957.0
Gasto Neto Devengado	4,397.1	7,462.2	11,710.8	18,111.7	33,496.0	84,977.1	156,314.5	171,440.4	210,837.1	227,732.1	258,832.9
Gasto Programable Devengado	2,643.4	4,246.1	7,141.3	10,572.6	17,196.8	39,222.6	74,221.8	88,273.2	117,122.1	148,879.1	178,266.2
Gasto en Superación de la Pobreza	60.2	84.1	229.2	319.8	603.3	1,282.0	1,818.6	1,306.4	2,809.9	4,349.2	6,055.3
A precios de 2008											
Ingresos Totales	1,488,449.6	1,668,563.1	1,731,035.2	1,613,021.1	1,528,933.2	1,586,526.0	1,577,185.9	1,532,273.4	1,593,048.0	1,702,632.8	1,762,515.2
Gasto Neto Devengado	2,310,188.1	2,100,671.1	2,067,891.4	2,014,826.1	2,200,309.9	2,298,681.8	2,109,483.3	1,824,512.9	1,750,270.0	1,531,660.5	1,515,821.1
Gasto Programable Devengado	1,388,830.7	1,195,322.7	1,261,014.8	1,176,144.9	1,129,636.1	1,060,995.0	1,001,632.3	939,426.2	972,292.3	1,001,318.0	1,043,992.8
Gasto en Superación de la Pobreza	31,628.4	23,666.7	40,472.1	35,576.0	39,630.0	34,678.9	24,542.2	13,903.0	23,326.5	29,251.5	35,462.1
Porcentajes											
Superación de la Pobreza/ Ingreso Neto Total	2.12	1.42	2.34	2.21	2.59	2.19	1.56	0.91	1.46	1.72	2.01
Superación de la Pobreza/ Gasto Neto Devengado	1.37	1.13	1.96	1.77	1.80	1.51	1.16	0.76	1.33	1.91	2.34
Superación de la Pobreza/ Gasto Programable Devengado	2.28	1.98	3.21	3.02	3.51	3.27	2.45	1.48	2.40	2.92	3.40
Gasto en Superación de la Pobreza/PIB	0.58	0.45	0.74	0.64	0.73	0.63	0.44	0.24	0.38	0.46	0.54
Gasto en Superación de la Pobreza per Cápita (pesos de 2008)	453.06	331.79	555.41	478.08	521.71	447.51	310.60	172.64	287.10	351.00	415.09
Variación Anual Real											
PIB	-	-3.49	3.41	2.19	-3.08	1.72	1.28	4.11	5.18	4.21	3.54
Ingresos Totales	-	12.10	3.74	-6.82	-5.21	3.77	-0.59	-2.85	3.97	6.88	3.52
Gasto Neto Devengado	-	-9.07	-1.56	-2.57	9.21	4.47	-8.23	-13.51	-4.07	-12.49	-1.03
Gasto Programable Devengado	-	-13.93	5.50	-6.73	-3.95	-6.08	-5.60	-6.21	3.50	2.99	4.26
Gasto en Superación de la Pobreza	-	-25.17	71.01	-12.10	11.40	-12.49	-29.23	-43.35	67.78	25.40	21.23

Nota: Hasta 1989 se denominó Desarrollo Regional, a partir de ahí Solidaridad y Desarrollo Regional, y finalmente a partir del año 2000 ya no se le asignaron más recursos, los programas que continuaron vigentes se traspasaron al ramo 20, Secretaría de Desarrollo Social.

¹ Vigente hasta 1999 como Superación de la Pobreza

Fuente: Elaborado por el Centro de Estudios de las Finanzas Públicas de la Cámara de Diputados con información de la Cuenta de la Hacienda Pública Federal 1982-1990, SPP; Cuenta de la Hacienda Pública Federal 1991-1999, SHCP.

CUADRO 26
EVOLUCIÓN DEL GASTO TOTAL DEL RAMO DE SUPERACIÓN DE LA POBREZA¹ 1982-1999
(Millones de pesos)

	1993	1994	1995	1996	1997	1998	Concluye 1999
A precios corrientes							
Ingresos Totales	289,656.8	328,518.1	418,882.6	580,722.0	737,180.9	783,045.9	956,683.1
Gasto Neto Devengado	286,285.3	327,655.0	429,724.7	587,421.7	755,815.9	830,486.9	1,022,594.3
Gasto Programable Devengado	206,987.2	249,480.5	290,423.6	403,449.5	528,123.9	600,583.0	711,228.2
Gasto en Superación de la Pobreza	7,354.0	7,945.0	9,058.2	11,068.5	11,632.7	3,457.6	4,047.6
A precios de 2008							
Ingresos Totales	1,547,198.8	1,617,729.3	1,496,080.4	1,586,400.5	1,711,150.9	1,575,256.3	1,672,213.3
Gasto Neto Devengado	1,529,190.0	1,613,479.1	1,534,804.1	1,604,702.5	1,754,406.6	1,670,693.5	1,787,421.3
Gasto Programable Devengado	1,105,620.0	1,228,522.6	1,037,276.5	1,102,132.4	1,225,885.8	1,208,195.0	1,243,175.8
Gasto en Superación de la Pobreza	39,281.3	39,123.7	32,352.3	30,236.6	27,001.9	6,955.7	7,074.9
Porcentajes							
Superación de la Pobreza/ Ingreso Neto Total	2.54	2.42	2.16	1.91	1.58	0.44	0.42
Superación de la Pobreza/ Gasto Neto Devengado	2.57	2.42	2.11	1.88	1.54	0.42	0.40
Superación de la Pobreza/ Gasto Programable Devengado	3.55	3.18	3.12	2.74	2.20	0.58	0.57
Gasto en Superación de la Pobreza/PIB	0.59	0.56	0.49	0.44	0.37	0.09	0.09
Gasto en Superación de la Pobreza per Cápita (pesos de 2008)	448.72	436.37	354.90	326.83	287.69	73.08	73.34
Variación Anual Real							
PIB	1.94	4.46	-6.22	5.14	6.78	4.91	3.87
Ingresos Totales	-12.22	4.56	-7.52	6.04	7.86	-7.94	6.15
Gasto Neto Devengado	0.88	5.51	-4.88	4.55	9.33	-4.77	6.99
Gasto Programable Devengado	5.90	11.12	-15.57	6.25	11.23	-1.44	2.90
Gasto en Superación de la Pobreza	10.77	-0.40	-17.31	-6.54	-10.70	-74.24	1.71

Nota: Hasta 1989 se denominó Desarrollo Regional, a partir de ahí Solidaridad y Desarrollo Regional, y finalmente a partir del año 2000 ya no se le asignaron más recursos, los programas que continuaron vigentes se traspasaron al ramo 20, Secretaría de Desarrollo Social.

¹ Vigente hasta 1999 como Superación de la Pobreza

Fuente: Elaborado por el Centro de Estudios de las Finanzas Públicas de la Cámara de Diputados, con información de la Cuenta de la Hacienda Pública Federal 1982-1990, SPP; Cuenta de la Hacienda Pública Federal 1991-1999, SHCP.

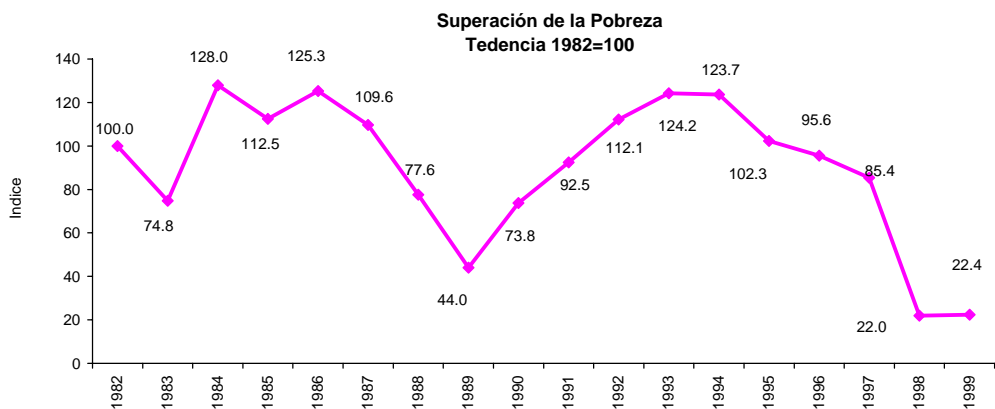

Fuente: Elaborado por el Centro de Estudios de las Finanzas Públicas de la Cámara de Diputados, con cifras de la Cuenta de la Hacienda Pública Federal 1982-1999, SHCP.

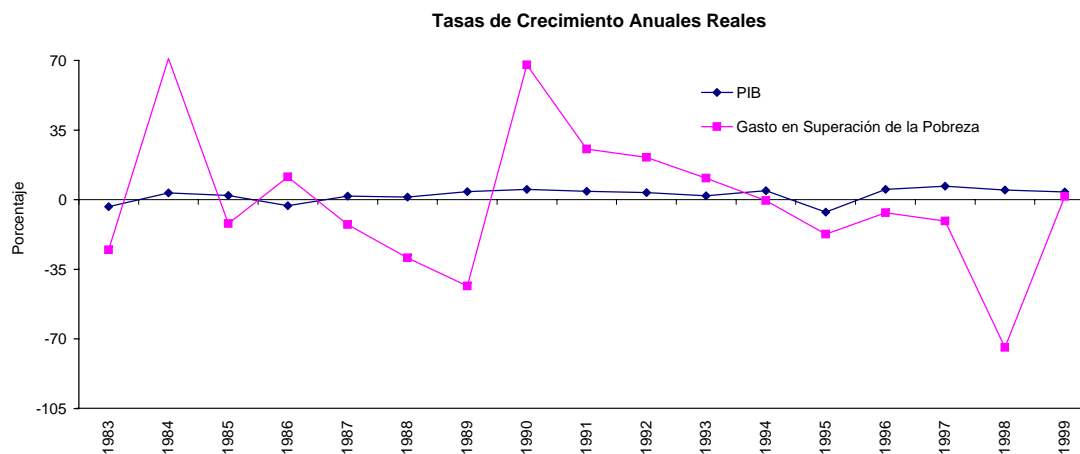

Fuente: Elaborado por el Centro de Estudios de las Finanzas Públicas de la Cámara de Diputados, con cifras de la Cuenta de la Hacienda Pública Federal 1982-1999, SHCP.

CUADRO 27
EVOLUCIÓN DEL GASTO TOTAL DE LA FUNCIÓN PÚBLICA* 1983-2008

	(Millones de pesos)							Continúa
	1983	1984	1985	1986	1987	1988	1989	1990
A precios corrientes								
Ingresos Totales	5,927.2	9,803.1	14,499.8	23,275.4	58,650.3	116,870.8	143,980.1	191,898.2
Gasto Neto Devengado	7,462.2	11,710.8	18,111.7	33,496.0	84,977.1	156,314.5	171,440.4	210,837.1
Gasto Programable Devengado	4,246.1	7,141.3	10,572.6	17,196.8	39,222.6	74,221.8	88,273.2	117,122.1
Gasto de la Función Pública	3.4	5.5	6.9	9.3	21.8	44.5	40.8	55.0
A precios de 2008								
Ingresos Totales	1,668,563.1	1,731,035.2	1,613,021.1	1,528,933.2	1,586,526.0	1,577,185.9	1,532,273.4	1,593,048.0
Gasto Neto Devengado	2,100,671.1	2,067,891.4	2,014,826.1	2,200,309.9	2,298,681.8	2,109,483.3	1,824,512.9	1,750,270.0
Gasto Programable Devengado	1,195,322.7	1,261,014.8	1,176,144.9	1,129,636.1	1,060,995.0	1,001,632.3	939,426.2	972,292.3
Gasto de la Función Pública	963.0	971.2	767.6	610.9	589.7	600.5	434.2	456.6
Porcentajes								
Gasto de la Función Pública / Ingreso Neto Total	0.06	0.06	0.05	0.04	0.04	0.04	0.03	0.03
Gasto de la Función Pública / Gasto Neto Devengado	0.05	0.05	0.04	0.03	0.03	0.03	0.02	0.03
Gasto de la Función Pública / Gasto Programable Devengado	0.01	0.01	0.01	0.01	0.01	0.01	0.00	0.00
Gasto de la Función Pública / PIB	0.02	0.02	0.01	0.01	0.01	0.01	0.01	0.01
Gasto de la Función Pública per Cápita (pesos de 2008)	13.50	13.33	10.32	8.04	7.61	7.60	5.39	5.62
Variación Anual Real								
PIB	-	3.41	2.19	-3.08	1.72	1.28	4.11	5.18
Ingresos Totales	-	3.74	-6.82	-5.21	3.77	-0.59	-2.85	3.97
Gasto Neto Devengado	-	-1.56	-2.57	9.21	4.47	-8.23	-13.51	-4.07
Gasto Programable Devengado	-	5.50	-6.73	-3.95	-6.08	-5.60	-6.21	3.50
Gasto de la Función Pública	-	0.85	-20.96	-20.41	-3.47	1.84	-27.70	5.15

* A partir del día 10 de abril del 2003, antes Secretaría de la Contraloría y Desarrollo Administrativo (SECODAM).

Fuente: Elaborado por el **Centro de Estudios de las Finanzas Públicas de la Cámara de Diputados**, con información de la Cuenta de la Hacienda Pública Federal 1983-1990, SPP; Cuenta de la Hacienda Pública Federal 1991-2007; Presupuesto de Egresos de la Federación 2008. SHCP.

CUADRO 27
EVOLUCIÓN DEL GASTO TOTAL DE LA FUNCIÓN PÚBLICA* 1983-2008
(Millones de pesos)

	1991	1992	1993	1994	1995	1996	1997	1998	1999	2000
Continúa										
A precios corrientes										
Ingresos Totales	253,152.8	300,957.0	289,656.8	328,518.1	418,882.6	580,722.0	737,180.9	783,045.9	956,683.1	1,179,918.9
Gasto Neto Devengado	227,732.1	258,832.9	286,285.3	327,655.0	429,724.7	587,421.7	755,815.9	830,486.9	1,022,594.3	1,243,126.6
Gasto Programable Devengado	148,879.1	178,266.2	206,987.2	249,480.5	290,423.6	403,449.5	528,123.9	600,583.0	711,228.2	855,286.0
Gasto de la Función Pública	79.8	102.4	122.8	166.4	247.0	459.4	764.9	818.9	934.1	1,117.9
A precios de 2008										
Ingresos Totales	1,702,632.8	1,762,515.2	1,547,198.8	1,617,729.3	1,496,080.4	1,586,400.5	1,711,150.9	1,575,256.3	1,672,213.3	1,839,759.5
Gasto Neto Devengado	1,531,660.5	1,515,821.1	1,529,190.0	1,613,479.1	1,534,804.1	1,604,702.5	1,754,406.6	1,670,693.5	1,787,421.3	1,938,314.5
Gasto Programable Devengado	1,001,318.0	1,043,992.8	1,105,620.0	1,228,522.6	1,037,276.5	1,102,132.4	1,225,885.8	1,208,195.0	1,243,175.8	1,333,583.6
Gasto de la Función Pública	536.7	599.7	655.9	819.4	882.2	1,255.0	1,775.5	1,647.4	1,632.7	1,743.1
Porcentajes										
Gasto de la Función Pública / Ingreso Neto Total	0.03	0.03	0.04	0.05	0.06	0.08	0.10	0.10	0.10	0.09
Gasto de la Función Pública / Gasto Neto Devengado	0.04	0.04	0.04	0.05	0.06	0.08	0.10	0.10	0.09	0.09
Gasto de la Función Pública / Gasto Programable Devengado	0.01	0.01	0.01	0.01	0.01	0.01	0.01	0.01	0.01	0.01
Gasto de la Función Pública / PIB	0.01	0.01	0.01	0.01	0.01	0.02	0.02	0.02	0.02	0.02
Gasto de la Función Pública per Cápita (pesos de 2008)	6.44	7.02	7.49	9.14	9.68	13.56	18.92	17.31	16.93	17.88
Variación Anual Real										
PIB	4.21	3.54	1.94	4.46	-6.22	5.14	6.78	4.91	3.87	6.60
Ingresos Totales	6.88	3.52	-12.22	4.56	-7.52	6.04	7.86	-7.94	6.15	10.02
Gasto Neto Devengado	-12.49	-1.03	0.88	5.51	-4.88	4.55	9.33	-4.77	6.99	8.44
Gasto Programable Devengado	2.99	4.26	5.90	11.12	-15.57	6.25	11.23	-1.44	2.90	7.27
Gasto de la Función Pública	17.55	11.73	9.38	24.92	7.66	42.26	41.48	-7.22	-0.89	6.76

* A partir del día 10 de abril del 2003, antes Secretaría de la Contraloría y Desarrollo Administrativo (SECODAM).

Fuente: Elaborado por el **Centro de Estudios de las Finanzas Públicas de la Cámara de Diputados**, con información de la Cuenta de la Hacienda Pública Federal 1983-1990, SPP; Cuenta de la Hacienda Pública Federal 1991-2007; Presupuesto de Egresos de la Federación 2008. SHCP.

CUADRO 27
EVOLUCIÓN DEL GASTO TOTAL DE LA FUNCIÓN PÚBLICA* 1983-2008
(Millones de pesos)

	2001	2002	2003	2004	2005	2006	2007	Concluye 2008 A
A precios corrientes								
Ingresos Totales	1,271,646.3	1,387,500.4	1,600,589.8	1,771,314.2	1,947,816.3	2,263,602.6	2,485,785.1	2,545,450.2
Gasto Neto Devengado	1,327,188.1	1,484,256.1	1,670,796.3	1,802,610.2	1,979,808.0	2,270,558.7	2,498,977.8	2,569,450.2
Gasto Programable Devengado	937,213.9	1,078,860.3	1,241,853.3	1,326,952.6	1,477,368.1	1,671,174.6	1,911,320.8	1,899,924.9
Gasto de la Función Pública	1,161.5	1,242.7	1,294.1	1,376.9	1,466.9	1,600.0	2,012.1	1,520.9
A precios de 2008								
Ingresos Totales	1,872,698.5	1,910,409.6	2,030,203.2	2,092,269.1	2,180,776.4	2,426,668.7	2,581,879.5	2,545,450.2
Gasto Neto Devengado	1,954,492.5	2,043,629.8	2,119,253.8	2,129,235.8	2,216,594.3	2,434,125.9	2,595,582.2	2,569,450.2
Gasto Programable Devengado	1,380,194.4	1,485,451.9	1,575,178.5	1,567,390.8	1,654,062.3	1,791,563.2	1,985,207.9	1,899,924.9
Gasto de la Función Pública	1,710.5	1,711.0	1,641.4	1,626.4	1,642.3	1,715.3	2,089.9	1,520.9
Porcentajes								
Gasto de la Función Pública / Ingreso Neto Total	0.09	0.09	0.08	0.08	0.08	0.07	0.08	0.06
Gasto de la Función Pública / Gasto Neto Devengado	0.09	0.08	0.08	0.08	0.07	0.07	0.08	0.06
Gasto de la Función Pública / Gasto Programable Devengado	0.01	0.01	0.01	0.01	0.01	0.01	0.01	0.01
Gasto de la Función Pública / PIB	0.02	0.02	0.02	0.02	0.02	0.02	0.02	0.01
Gasto de la Función Pública per Cápita (pesos de 2008)	17.35	17.17	16.29	15.96	15.90	16.46	19.88	14.34
Variación Anual Real								
PIB	-0.16	0.83	1.35	4.18	2.80	4.81	3.29	2.80
Ingresos Totales	1.79	2.01	6.27	3.06	4.23	11.28	6.40	-1.41
Gasto Neto Devengado	0.83	4.56	3.70	0.47	4.10	9.81	6.63	-1.01
Gasto Programable Devengado	3.50	7.63	6.04	-0.49	5.53	8.31	10.81	-4.30
Gasto de la Función Pública	-1.87	0.03	-4.07	-0.92	0.98	4.44	21.84	-27.23

* A partir del día 10 de abril del 2003, antes Secretaría de la Contraloría y Desarrollo Administrativo (SECODAM).

Fuente: Elaborado por el **Centro de Estudios de las Finanzas Públicas de la Cámara de Diputados**, con información de la Cuenta de la Hacienda Pública Federal 1983-1990, SPP; Cuenta de la Hacienda Pública Federal 1991-2007; Presupuesto de Egresos de la Federación 2008. SHCP.

Evolución del Gasto Público por Ramos, 1980 - 2008

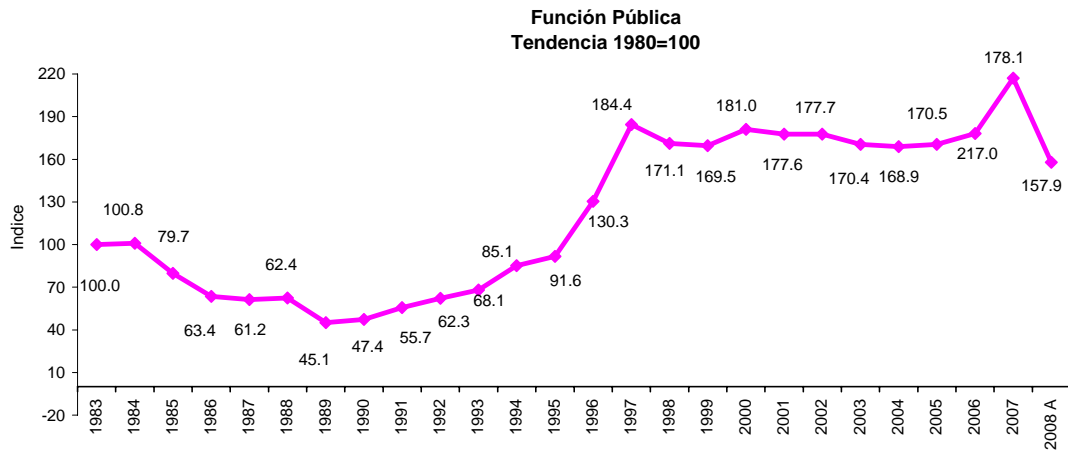

Fuente: Elaborado por el **Centro de Estudios de las Finanzas Públicas de la Cámara de Diputados**, con cifras de la Cuenta de la Hacienda Pública Federal 1983-2007 y el Presupuesto de Egresos de la Federación 2008. SHCP.

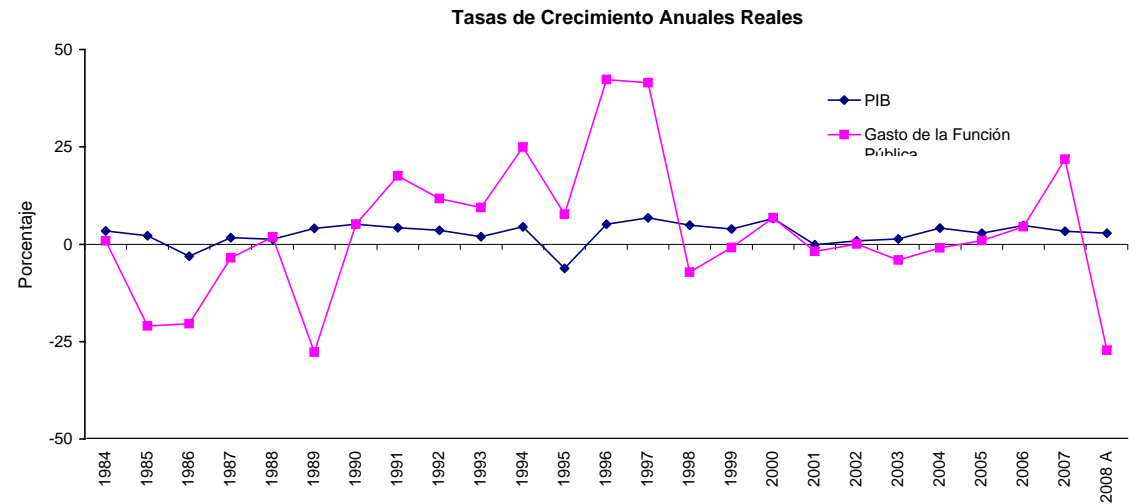

Fuente: Elaborado por el **Centro de Estudios de las Finanzas Públicas de la Cámara de Diputados**, con cifras de la Cuenta de la Hacienda Pública Federal 1983-2007 y el Presupuesto de Egresos de la Federación 2008. SHCP.

CUADRO 28
EVOLUCIÓN DEL GASTO TOTAL DE LAS PARTICIPACIONES A ENTIDADES FEDERATIVAS Y MUNICIPIOS 1980-2008
 (Millones de pesos)

	1980	1981	1982	1983	1984	1985	1986	1987	1988	1989	1990	Continúa
A precios corrientes												
Ingresos Totales	1,161.4	1,538.2	2,833.0	5,927.2	9,803.1	14,499.8	23,275.4	58,650.3	116,870.8	143,980.1	191,898.2	
Gasto Neto Devengado	1,451.0	2,340.7	4,397.1	7,462.2	11,710.8	18,111.7	33,496.0	84,977.1	156,314.5	171,440.4	210,837.1	
Gasto Programable Devengado	1,159.8	1,803.5	2,643.4	4,246.1	7,141.3	10,572.6	17,196.8	39,222.6	74,221.8	88,273.2	117,122.1	
Participaciones a Entidades Federativas y Municipios	107.5	178.1	251.0	585.8	922.8	1,367.5	2,079.8	5,213.7	12,062.3	14,553.0	20,757.5	
A precios de 2008												
Ingresos Totales	1,247,254.8	1,307,942.1	1,488,449.6	1,668,563.1	1,731,035.2	1,613,021.1	1,528,933.2	1,586,526.0	1,577,185.9	1,532,273.4	1,593,048.0	
Gasto Neto Devengado	1,558,260.4	1,990,323.7	2,310,188.1	2,100,671.1	2,067,891.4	2,014,826.1	2,200,309.9	2,298,681.8	2,109,483.3	1,824,512.9	1,750,270.0	
Gasto Programable Devengado	1,245,554.8	1,533,537.3	1,388,830.7	1,195,322.7	1,261,014.8	1,176,144.9	1,129,636.1	1,060,995.0	1,001,632.3	939,426.2	972,292.3	
Participaciones a Entidades Federativas y Municipios	115,485.2	151,478.7	131,861.6	164,917.1	162,943.5	152,125.9	136,619.4	141,033.7	162,782.2	154,876.8	172,319.0	
Porcentajes												
Participaciones a Entidades Federativas/ Ingreso Neto Total	9.26	11.58	8.86	9.88	9.41	9.43	8.94	8.89	10.32	10.11	10.82	
Participaciones a Entidades Federativas/ Gasto Neto Devengado	7.41	7.61	5.71	7.85	7.88	7.55	6.21	6.14	7.72	8.49	9.85	
Participaciones a Entidades Federativas/ Gasto Programable Devengado	9.27	9.88	9.49	13.80	12.92	12.93	12.09	13.29	16.25	16.49	17.72	
Participaciones a Entidades Federativas/PIB	2.28	2.75	2.41	3.12	2.98	2.73	2.53	2.56	2.92	2.67	2.82	
Participaciones a Entidades Federativas y Municipios per cápita (pesos de 2008)	1,727.61	2,217.25	1,888.85	2,312.02	2,236.11	2,044.31	1,798.54	1,819.95	2,060.12	1,923.17	2,120.86	
Variación Anual Real												
PIB	-	8.53	-0.52	-3.49	3.41	2.19	-3.08	1.72	1.28	4.11	5.18	
Ingresos Totales	-	4.87	13.80	12.10	3.74	-6.82	-5.21	3.77	-0.59	-2.85	3.97	
Gasto Neto Devengado	-	27.73	16.07	-9.07	-1.56	-2.57	9.21	4.47	-8.23	-13.51	-4.07	
Gasto Programable Devengado	-	23.12	-9.44	-13.93	5.50	-6.73	-3.95	-6.08	-5.60	-6.21	3.50	
Participaciones a Entidades Federativas y Municipios	-	31.17	-12.95	25.07	-1.20	-6.64	-10.19	3.23	15.42	-4.86	11.26	

Fuente: Elaborado por el **Centro de Estudios de las Finanzas Públicas de la Cámara de Diputados**, con información de la Cuenta de la Hacienda Pública Federal 1980-1990, SPP; Cuenta de la Hacienda Pública Federal 1991-2007; Presupuesto de Egresos de la Federación 2008. SHCP.

CUADRO 28
EVOLUCIÓN DEL GASTO TOTAL DE LAS PARTICIPACIONES A ENTIDADES FEDERATIVAS Y MUNICIPIOS 1980-2008
(Millones de pesos)

	1991	1992	1993	1994	1995	1996	1997	1998	1999	2000
										<i>Continúa</i>
A precios corrientes										
Ingresos Totales	253,152.8	300,957.0	289,656.8	328,518.1	418,882.6	580,722.0	737,180.9	783,045.9	956,683.1	1,179,918.9
Gasto Neto Devengado	227,732.1	258,832.9	286,285.3	327,655.0	429,724.7	587,421.7	755,815.9	830,486.9	1,022,594.3	1,243,126.6
Gasto Programable Devengado	148,879.1	178,266.2	206,987.2	249,480.5	290,423.6	403,449.5	528,123.9	600,583.0	711,228.2	855,286.0
Participaciones a Entidades Federativas y Municipios	26,046.8	31,828.5	36,505.9	41,446.1	49,115.3	70,840.7	94,528.4	113,578.3	140,670.9	178,136.2
A precios de 2008										
Ingresos Totales	1,702,632.8	1,762,515.2	1,547,198.8	1,617,729.3	1,496,080.4	1,586,400.5	1,711,150.9	1,575,256.3	1,672,213.3	1,839,759.5
Gasto Neto Devengado	1,531,660.5	1,515,821.1	1,529,190.0	1,613,479.1	1,534,804.1	1,604,702.5	1,754,406.6	1,670,693.5	1,787,421.3	1,938,314.5
Gasto Programable Devengado	1,001,318.0	1,043,992.8	1,105,620.0	1,228,522.6	1,037,276.5	1,102,132.4	1,225,885.8	1,208,195.0	1,243,175.8	1,333,583.6
Participaciones a Entidades Federativas y Municipios	175,183.3	186,399.5	194,995.9	204,094.0	175,420.1	193,520.7	219,420.2	228,485.9	245,882.6	277,754.5
Porcentajes										
Participaciones a Entidades Federativas/ Ingreso Neto Total	10.29	10.58	12.60	12.62	11.73	12.20	12.82	14.50	14.70	15.10
Participaciones a Entidades Federativas/ Gasto Neto Devengado	11.44	12.30	12.75	12.65	11.43	12.06	12.51	13.68	13.76	14.33
Participaciones a Entidades Federativas/ Gasto Programable Devengado	17.50	17.85	17.64	16.61	16.91	17.56	17.90	18.91	19.78	20.83
Participaciones a Entidades Federativas/PIB	2.76	2.83	2.91	2.91	2.67	2.80	2.97	2.95	3.06	3.24
Participaciones a Entidades Federativas y Municipios per cápita (pesos de 2008)	2,102.09	2,181.83	2,227.50	2,276.39	1,924.35	2,091.76	2,337.80	2,400.63	2,548.92	2,849.25
Variación Anual Real										
PIB	4.21	3.54	1.94	4.46	-6.22	5.14	6.78	4.91	3.87	6.60
Ingresos Totales	6.88	3.52	-12.22	4.56	-7.52	6.04	7.86	-7.94	6.15	10.02
Gasto Neto Devengado	-12.49	-1.03	0.88	5.51	-4.88	4.55	9.33	-4.77	6.99	8.44
Gasto Programable Devengado	2.99	4.26	5.90	11.12	-15.57	6.25	11.23	-1.44	2.90	7.27
Participaciones a Entidades Federativas y Municipios	1.66	6.40	4.61	4.67	-14.05	10.32	13.38	4.13	7.61	12.96

Fuente: Elaborado por el Centro de Estudios de las Finanzas Públicas de la Cámara de Diputados, con información de la Cuenta de la Hacienda Pública Federal 1980-1990, SPP; Cuenta de la Hacienda Pública Federal 1991-2007; Presupuesto de Egresos de la Federación 2008. SHCP.

CUADRO 28
EVOLUCIÓN DEL GASTO TOTAL DE LAS PARTICIPACIONES A ENTIDADES FEDERATIVAS Y MUNICIPIOS 1980-2008
(Millones de pesos)

	2001	2002	2003	2004	2005	2006	2007	Concluye 2008 A
A precios corrientes								
Ingresos Totales	1,271,646.3	1,387,500.4	1,600,589.8	1,771,314.2	1,947,816.3	2,263,602.6	2,485,785.1	2,545,450.2
Gasto Neto Devengado	1,327,188.1	1,484,256.1	1,670,796.3	1,802,610.2	1,979,808.0	2,270,558.7	2,498,977.8	2,569,450.2
Gasto Programable Devengado	937,213.9	1,078,860.3	1,241,853.3	1,326,952.6	1,477,368.1	1,671,174.6	1,911,320.8	1,899,924.9
Participaciones a Entidades Federativas y Municipios	196,931.2	214,909.8	225,227.8	239,890.2	278,892.4	329,337.3	332,757.7	400,160.6
A precios de 2008								
Ingresos Totales	1,872,698.5	1,910,409.6	2,030,203.2	2,092,269.1	2,180,776.4	2,426,668.7	2,581,879.5	2,545,450.2
Gasto Neto Devengado	1,954,492.5	2,043,629.8	2,119,253.8	2,129,235.8	2,216,594.3	2,434,125.9	2,595,582.2	2,569,450.2
Gasto Programable Devengado	1,380,194.4	1,485,451.9	1,575,178.5	1,567,390.8	1,654,062.3	1,791,563.2	1,985,207.9	1,899,924.9
Participaciones a Entidades Federativas y Municipios	290,012.1	295,903.2	285,681.1	283,357.3	312,248.1	353,062.2	345,621.3	400,160.6
Porcentajes								
Participaciones a Entidades Federativas/ Ingreso Neto Total	15.49	15.49	14.07	13.54	14.32	14.55	13.39	15.72
Participaciones a Entidades Federativas/ Gasto Neto Devengado	14.84	14.48	13.48	13.31	14.09	14.50	13.32	15.57
Participaciones a Entidades Federativas/ Gasto Programable Devengado	21.01	19.92	18.14	18.08	18.88	19.71	17.41	21.06
Participaciones a Entidades Federativas/ PIB	3.39	3.43	3.27	3.11	3.33	3.60	3.41	3.84
Participaciones a Entidades Federativas y Municipios per cápita (pesos de 2008)								
	2,942.28	2,968.86	2,834.43	2,779.95	3,023.80	3,388.88	3,288.20	3,773.49
Variación Anual Real								
PIB	-0.16	0.83	1.35	4.18	2.80	4.81	3.29	2.80
Ingresos Totales	1.79	2.01	6.27	3.06	4.23	11.28	6.40	-1.41
Gasto Neto Devengado	0.83	4.56	3.70	0.47	4.10	9.81	6.63	-1.01
Gasto Programable Devengado	3.50	7.63	6.04	-0.49	5.53	8.31	10.81	-4.30
Participaciones a Entidades Federativas y Municipios	4.41	2.03	-3.45	-0.81	10.20	13.07	-2.11	15.78

Fuente: Elaborado por el **Centro de Estudios de las Finanzas Públicas de la Cámara de Diputados**, con información de la Cuenta de la Hacienda Pública Federal 1980-1990, SPP; Cuenta de la Hacienda Pública Federal 1991-2007; Presupuesto de Egresos de la Federación 2008. SHCP.

Participaciones a Entidades Federativas y Municipios
Tendencia 1980=100

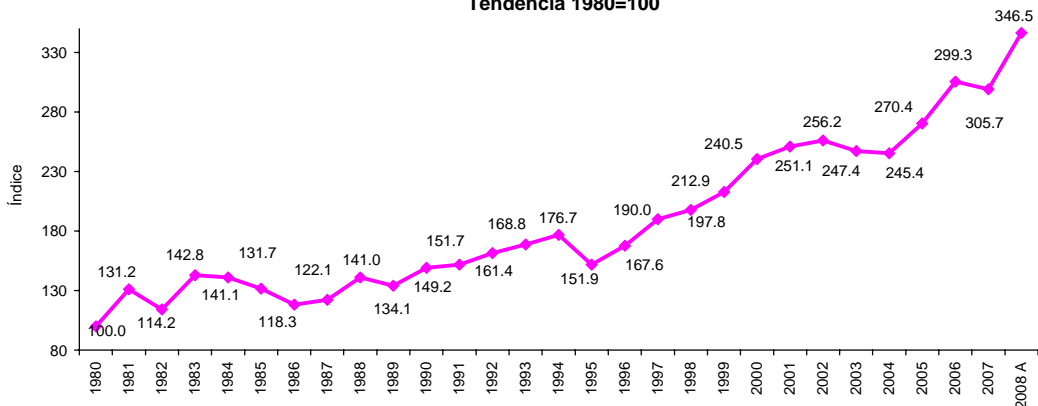

Fuente: Elaborado por el **Centro de Estudios de las Finanzas Públicas de la Cámara de Diputados**, con cifras de la Cuenta de la Hacienda Pública Federal 1980-2007 y el Presupuesto de Egresos de la Federación 2008. SHCP.

Tasas de Crecimiento Anuales Reales

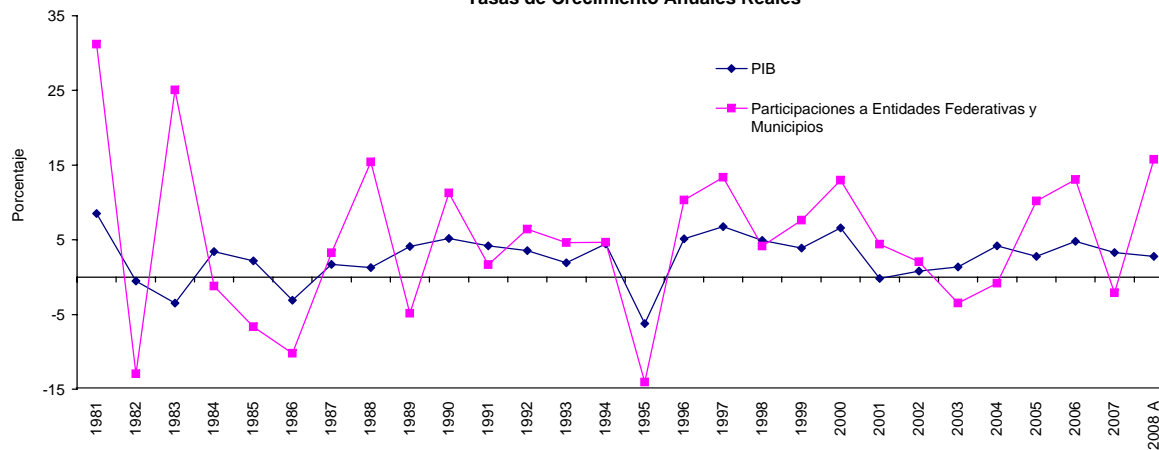

Fuente: Elaborado por el **Centro de Estudios de las Finanzas Públicas de la Cámara de Diputados**, con cifras de la Cuenta de la Hacienda Pública Federal 1980-2007 y el Presupuesto de Egresos de la Federación 2008. SHCP.

CUADRO 29
EVOLUCIÓN DEL GASTO TOTAL EN SANEAMIENTO FINANCIERO 1995-1999

	(Millones de pesos)				
	1995	1996	1997	1998	1999
A precios corrientes					
Ingresos Totales	418,882.6	580,722.0	737,180.9	783,045.9	956,683.1
Gasto Neto Devengado	429,724.7	587,421.7	755,815.9	830,486.9	1,022,594.3
Gasto Programable Devengado	290,423.6	403,449.5	528,123.9	600,583.0	711,228.2
Gasto en Saneamiento Financiero	15,000.0	20,500.0	39,786.1	10,106.8	1,597.0
A precios de 2008					
Ingresos Totales	1,496,080.4	1,586,400.5	1,711,150.9	1,575,256.3	1,672,213.3
Gasto Neto Devengado	1,534,804.1	1,604,702.5	1,754,406.6	1,670,693.5	1,787,421.3
Gasto Programable Devengado	1,037,276.5	1,102,132.4	1,225,885.8	1,208,195.0	1,243,175.8
Gasto en Saneamiento Financiero	53,574.0	56,001.3	92,351.8	20,331.9	2,791.4
Porcentajes					
Gasto en Saneamiento Financiero/ Ingreso Neto Total	3.58	3.53	5.40	1.29	0.17
Gasto en Saneamiento Financiero/ Gasto Neto Devengado	3.49	3.49	5.26	1.22	0.16
Gasto en Saneamiento Financiero/ Gasto Programable Devengado	5.16	5.08	7.53	1.68	0.22
Gasto en Saneamiento Financiero/PIB	0.82	0.81	1.25	0.26	0.03
Gasto en Saneamiento Financiero per Cápita (pesos de 2008)	587.70	605.32	983.96	213.62	28.94
Variación Anual Real					
PIB	-	5.14	6.78	4.91	3.87
Ingresos Totales	-	6.04	7.86	-7.94	6.15
Gasto Neto Devengado	-	4.55	9.33	-4.77	6.99
Gasto Programable Devengado	-	6.25	11.23	-1.44	2.90
Gasto en Saneamiento Financiero	-	4.53	64.91	-77.98	-86.27

¹ Vigente hasta 1999 como Saneamiento Financiero

Fuente: Elaborado por el Centro de Estudios de las Finanzas Públicas de la Cámara de Diputados, con información de la Cuenta de la Hacienda Pública Federal 1995-1999, SHCP.

Saneamiento Financiero
Tendencia 1995=100

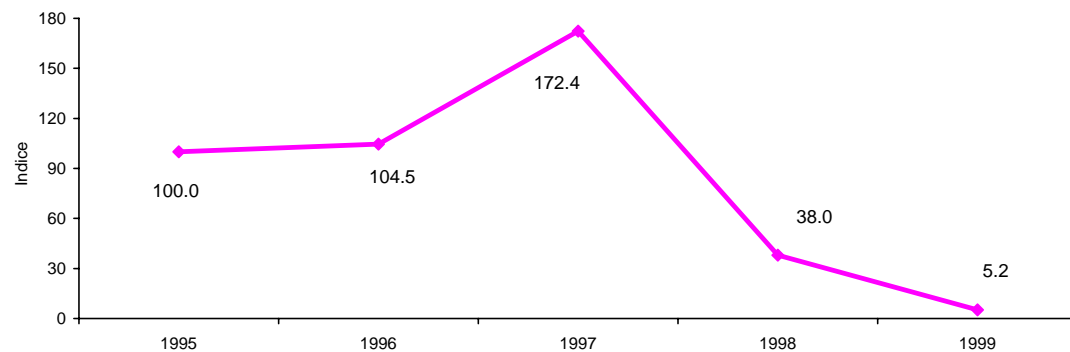

Fuente: Elaborado por el Centro de Estudios de las Finanzas Públicas de la Cámara de Diputados, con cifras de la Cuenta de la Hacienda Pública Federal 1995-1999, SHCP.

Tasas de Crecimiento Anuales Reales

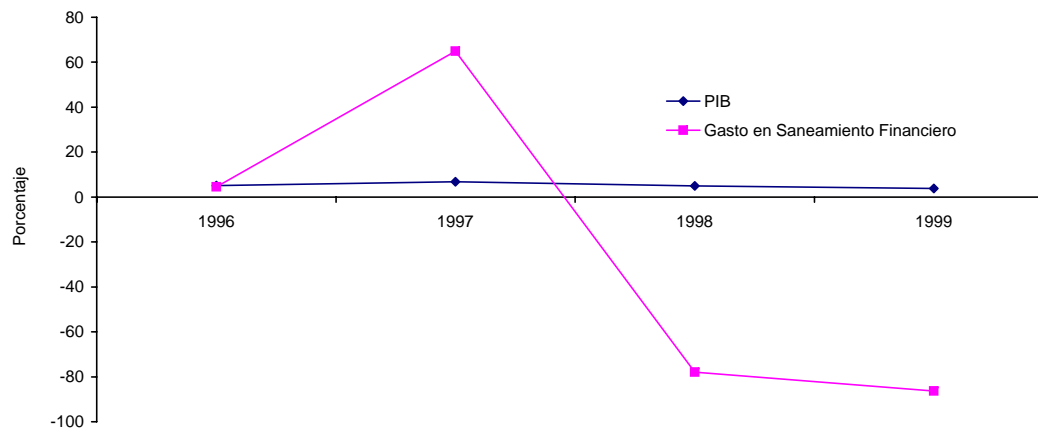

Fuente: Elaborado por el Centro de Estudios de las Finanzas Públicas de la Cámara de Diputados, con cifras de la Cuenta de la Hacienda Pública Federal 1995-1999, SHCP.

CUADRO 30
EVOLUCIÓN DEL GASTO TOTAL DE ADEUDOS DE EJERCICIOS FISCALES ANTERIORES 1980-2008
(Millones de pesos)

	1980	1981	1982	1983	1984	1985	1986	1987	1988	1989	1990	Continúa
A precios corrientes												
Ingresos Totales	1,161.4	1,538.2	2,833.0	5,927.2	9,803.1	14,499.8	23,275.4	58,650.3	116,870.8	143,980.1	191,898.2	
Gasto Neto Devengado	1,451.0	2,340.7	4,397.1	7,462.2	11,710.8	18,111.7	33,496.0	84,977.1	156,314.5	171,440.4	210,837.1	
Gasto Programable Devengado	1,159.8	1,803.5	2,643.4	4,246.1	7,141.3	10,572.6	17,196.8	39,222.6	74,221.8	88,273.2	117,122.1	
Gasto de Adeudos de Ejercicios Fiscales Anteriores	38.1	66.1	92.1	171.1	165.3	344.7	466.5	488.2	902.0	2,019.9	3,255.2	
A precios de 2008												
Ingresos Totales	1,247,254.8	1,307,942.1	1,488,449.6	1,668,563.1	1,731,035.2	1,613,021.1	1,528,933.2	1,586,526.0	1,577,185.9	1,532,273.4	1,593,048.0	
Gasto Neto Devengado	1,558,260.4	1,990,323.7	2,310,188.1	2,100,671.1	2,067,891.4	2,014,826.1	2,200,309.9	2,298,681.8	2,109,483.3	1,824,512.9	1,750,270.0	
Gasto Programable Devengado	1,245,554.8	1,533,537.3	1,388,830.7	1,195,322.7	1,261,014.8	1,176,144.9	1,129,636.1	1,060,995.0	1,001,632.3	939,426.2	972,292.3	
Gasto de Adeudos de Ejercicios Fiscales Anteriores	40,889.6	56,176.7	48,404.1	48,179.3	29,191.8	38,345.7	30,643.8	13,206.1	12,172.6	21,496.3	27,023.1	
Porcentajes												
Gasto de Adeudos de Ejercicios Fiscales Anteriores/ Ingreso Neto Total	3.28	4.30	3.25	2.89	1.69	2.38	2.00	0.83	0.77	1.40	1.70	
Gasto de Adeudos de Ejercicios Fiscales Anteriores/ Gasto Neto Devengado	2.62	2.82	2.10	2.29	1.41	1.90	1.39	0.57	0.58	1.18	1.54	
Gasto de Adeudos de Ejercicios Fiscales Anteriores/ Gasto Programable Devengado	3.28	3.66	3.49	4.03	2.31	3.26	2.71	1.24	1.22	2.29	2.78	
Gasto de Adeudos de Ejercicios Fiscales Anteriores/PIB	0.81	1.02	0.88	0.91	0.53	0.69	0.57	0.24	0.22	0.37	0.44	
Gasto de Adeudos de Ejercicios Fiscales Anteriores per Cápita (pesos de 2008)	611.69	822.28	693.36	675.44	400.61	515.30	403.41	170.42	154.05	266.93	332.59	
Variación Anual Real												
PIB	-	8.53	-0.52	-3.49	3.41	2.19	-3.08	1.72	1.28	4.11	5.18	
Ingresos Totales	-	4.87	13.80	12.10	3.74	-6.82	-5.21	3.77	-0.59	-2.85	3.97	
Gasto Neto Devengado	-	27.73	16.07	-9.07	-1.56	-2.57	9.21	4.47	-8.23	-13.51	-4.07	
Gasto Programable Devengado	-	23.12	-9.44	-13.93	5.50	-6.73	-3.95	-6.08	-5.60	-6.21	3.50	
Gasto de Adeudos de Ejercicios Fiscales Anteriores	-	37.39	-13.84	-0.46	-39.41	31.36	-20.09	-56.90	-7.83	76.60	25.71	

Fuente: Elaborado por el **Centro de Estudios de las Finanzas Públicas de la Cámara de Diputados**, con información de la Cuenta de la Hacienda Pública Federal 1980-1990, SPP; Cuenta de la Hacienda Pública Federal 1991-2007; Presupuesto de Egresos de la Federación 2008. SHCP.

CUADRO 30
EVOLUCIÓN DEL GASTO TOTAL DE LOS ADEUDOS DE EJERCICIOS FISCALES ANTERIORES 1980-2008
(Millones de pesos)

	1991	1992	1993	1994	1995	1996	1997	1998	1999	2000	Continúa
A precios corrientes											
Ingresos Totales	253,152.8	300,957.0	289,656.8	328,518.1	418,882.6	580,722.0	737,180.9	783,045.9	956,683.1	1,179,918.9	
Gasto Neto Devengado	227,732.1	258,832.9	286,285.3	327,655.0	429,724.7	587,421.7	755,815.9	830,486.9	1,022,594.3	1,243,126.6	
Gasto Programable Devengado	148,879.1	178,266.2	206,987.2	249,480.5	290,423.6	403,449.5	528,123.9	600,583.0	711,228.2	855,286.0	
Gasto de Adeudos de Ejercicios Fiscales Anteriores	3,615.3	4,271.9	6,340.0	1,797.1	6,530.6	3,531.4	9,347.3	7,414.1	6,983.5	8,689.4	
A precios de 2008											
Ingresos Totales	1,702,632.8	1,762,515.2	1,547,198.8	1,617,729.3	1,496,080.4	1,586,400.5	1,711,150.9	1,575,256.3	1,672,213.3	1,839,759.5	
Gasto Neto Devengado	1,531,660.5	1,515,821.1	1,529,190.0	1,613,479.1	1,534,804.1	1,604,702.5	1,754,406.6	1,670,693.5	1,787,421.3	1,938,314.5	
Gasto Programable Devengado	1,001,318.0	1,043,992.8	1,105,620.0	1,228,522.6	1,037,276.5	1,102,132.4	1,225,885.8	1,208,195.0	1,243,175.8	1,333,583.6	
Gasto de Adeudos de Ejercicios Fiscales Anteriores	24,315.5	25,017.8	33,865.0	8,849.5	23,324.7	9,647.0	21,697.0	14,915.0	12,206.7	13,548.7	
Porcentajes											
Gasto de Adeudos de Ejercicios Fiscales Anteriores/ Ingreso Neto Total	1.43	1.42	2.19	0.55	1.56	0.61	1.27	0.95	0.73	0.74	
Gasto de Adeudos de Ejercicios Fiscales Anteriores/ Gasto Neto Devengado	1.59	1.65	2.21	0.55	1.52	0.60	1.24	0.89	0.68	0.70	
Gasto de Adeudos de Ejercicios Fiscales Anteriores/ Gasto Programable Devengado	2.43	2.40	3.06	0.72	2.25	0.88	1.77	1.23	0.98	1.02	
Gasto de Adeudos de Ejercicios Fiscales Anteriores/PIB	0.38	0.38	0.50	0.13	0.35	0.14	0.29	0.19	0.15	0.16	
Gasto de Adeudos de Ejercicios Fiscales Anteriores per Cápita (pesos de 2008)	291.77	292.84	386.85	98.70	255.87	104.27	231.17	156.71	126.54	138.99	
Variación Anual Real											
PIB	4.21	3.54	1.94	4.46	-6.22	5.14	6.78	4.91	3.87	6.60	
Ingresos Totales	6.88	3.52	-12.22	4.56	-7.52	6.04	7.86	-7.94	6.15	10.02	
Gasto Neto Devengado	-12.49	-1.03	0.88	5.51	-4.88	4.55	9.33	-4.77	6.99	8.44	
Gasto Programable Devengado	2.99	4.26	5.90	11.12	-15.57	6.25	11.23	-1.44	2.90	7.27	
Gasto de Adeudos de Ejercicios Fiscales Anteriores	-10.02	2.89	35.36	-73.87	163.57	-58.64	124.91	-31.26	-18.16	10.99	

Fuente: Elaborado por el **Centro de Estudios de las Finanzas Públicas de la Cámara de Diputados**, con información de la Cuenta de la Hacienda Pública Federal 1980-1990, SPP; Cuenta de la Hacienda Pública Federal 1991-2007; Presupuesto de Egresos de la Federación 2008. SHCP.

CUADRO 30
EVOLUCIÓN DEL GASTO TOTAL DE LOS ADEUDOS DE EJERCICIOS FISCALES ANTERIORES 1980-2008
(Millones de pesos)

	2001	2002	2003	2004	2005	2006	2007	Concluye 2008 A
A precios corrientes								
Ingresos Totales	1,271,646.3	1,387,500.4	1,600,589.8	1,771,314.2	1,947,816.3	2,263,602.6	2,485,785.1	2,545,450.2
Gasto Neto Devengado	1,327,188.1	1,484,256.1	1,670,796.3	1,802,610.2	1,979,808.0	2,270,558.7	2,498,977.8	2,569,450.2
Gasto Programable Devengado	937,213.9	1,078,860.3	1,241,853.3	1,326,952.6	1,477,368.1	1,671,174.6	1,911,320.8	1,899,924.9
Gasto de Adeudos de Ejercicios Fiscales Anteriores	4,982.4	12,111.7	12,961.6	28,938.4	13,362.0	19,981.8	15,943.3	11,000.0
A precios de 2008								
Ingresos Totales	1,872,698.5	1,910,409.6	2,030,203.2	2,092,269.1	2,180,776.4	2,426,668.7	2,581,879.5	2,545,450.2
Gasto Neto Devengado	1,954,492.5	2,043,629.8	2,119,253.8	2,129,235.8	2,216,594.3	2,434,125.9	2,595,582.2	2,569,450.2
Gasto Programable Devengado	1,380,194.4	1,485,451.9	1,575,178.5	1,567,391.0	1,654,062.3	1,791,563.2	1,985,207.9	1,899,924.9
Gasto de Adeudos de Ejercicios Fiscales Anteriores	7,337.4	16,676.3	16,440.6	34,181.9	14,960.1	21,421.3	16,559.6	11,000.0
Porcentajes								
Gasto de Adeudos de Ejercicios Fiscales Anteriores/ Ingreso Neto Total	0.39	0.87	0.81	1.63	0.69	0.88	0.64	0.43
Gasto de Adeudos de Ejercicios Fiscales Anteriores/ Gasto Neto Devengado	0.38	0.82	0.78	1.61	0.67	0.88	0.64	0.43
Gasto de Adeudos de Ejercicios Fiscales Anteriores/ Gasto Programable Devengado	0.53	1.12	1.04	2.18	0.90	1.20	0.83	0.58
Gasto de Adeudos de Ejercicios Fiscales Anteriores/PIB	0.09	0.19	0.19	0.38	0.16	0.22	0.16	0.11
Gasto de Adeudos de Ejercicios Fiscales Anteriores per Cápita (pesos de 2008)	74.44	167.32	163.12	335.35	144.87	205.61	157.55	103.73
Variación Anual Real								
PIB	-0.16	0.83	1.35	4.18	2.80	4.81	3.29	2.80
Ingresos Totales	1.79	2.01	6.27	3.06	4.23	11.28	6.40	-1.41
Gasto Neto Devengado	0.83	4.56	3.70	0.47	4.10	9.81	6.63	-1.01
Gasto Programable Devengado	3.50	7.63	6.04	-0.49	5.53	8.31	10.81	-4.30
Gasto de Adeudos de Ejercicios Fiscales Anteriores	-45.84	127.28	-1.41	107.91	-56.23	43.19	-22.70	-33.57

Fuente: Elaborado por el Centro de Estudios de las Finanzas Públicas de la Cámara de Diputados, con información de la Cuenta de la Hacienda Pública Federal 1980-1990, SPP; Cuenta de la Hacienda Pública Federal 1991-2007; Presupuesto de Egresos de la Federación 2008. SHCP.

Adeudos de Ejercicios Fiscales Anteriores
Tendencia 1980=100

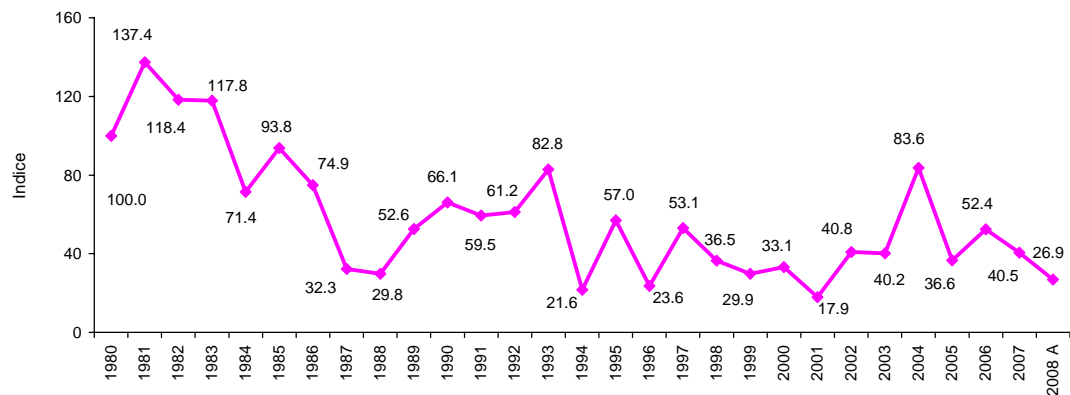

Fuente: Elaborado por el Centro de Estudios de las Finanzas Públicas de la Cámara de Diputados, con cifras de la Cuenta de la Hacienda Pública Federal 1980-2007 y el Presupuesto de Egresos de la Federación 2008. SHCP.

Tasas de Crecimiento Anuales Reales

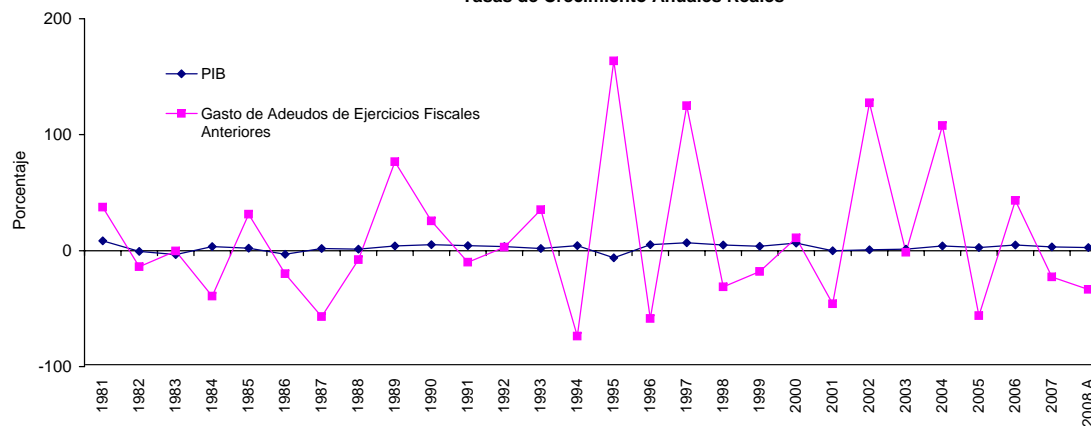

Fuente: Elaborado por el Centro de Estudios de las Finanzas Públicas de la Cámara de Diputados con cifras de la Cuenta de la Hacienda Pública Federal 1980-2007 y el Presupuesto de Egresos de la Federación 2008. SHCP.

CUADRO 31
EVOLUCIÓN DEL GASTO TOTAL DE LOS TRIBUNALES AGRARIOS 1992-2008
(Millones de pesos)

	1992	1993	1994	1995	1996	1997	1998	1999	2000
Continúa									
A precios corrientes									
Ingresos Totales	300,957.0	289,656.8	328,518.1	418,882.6	580,722.0	737,180.9	783,045.9	956,683.1	1,179,918.9
Gasto Neto Devengado	258,832.9	286,285.3	327,655.0	429,724.7	587,421.7	755,815.9	830,486.9	1,022,594.3	1,243,126.6
Gasto Programable Devengado	178,266.2	206,987.2	249,480.5	290,423.6	403,449.5	528,123.9	600,583.0	711,228.2	855,286.0
Gasto de los Tribunales Agrarios	54.9	110.6	150.6	162.5	179.5	212.8	286.5	366.2	441.3
A precios de 2008									
Ingresos Totales	1,762,515.2	1,547,198.8	1,617,729.3	1,496,080.4	1,586,400.5	1,711,150.9	1,575,256.3	1,672,213.3	1,839,759.5
Gasto Neto Devengado	1,515,821.1	1,529,190.0	1,613,479.1	1,534,804.1	1,604,702.5	1,754,406.6	1,670,693.5	1,787,421.3	1,938,314.5
Gasto Programable Devengado	1,043,992.8	1,105,620.0	1,228,522.6	1,037,276.5	1,102,132.4	1,225,885.8	1,208,195.0	1,243,175.8	1,333,583.6
Gasto de los Tribunales Agrarios	321.5	590.8	741.6	580.4	490.4	494.0	576.4	640.1	688.1
Porcentajes									
Tribunales Agrarios/ Ingreso Neto Total	0.02	0.04	0.05	0.04	0.03	0.03	0.04	0.04	0.04
Tribunales Agrarios/ Gasto Neto Devengado	0.02	0.04	0.05	0.04	0.03	0.03	0.03	0.04	0.04
Tribunales Agrarios/ Gasto Programable Devengado	0.03	0.05	0.06	0.06	0.04	0.04	0.05	0.05	0.05
Tribunales Agrarios/PIB	n.s	0.01	0.01	0.01	0.01	0.01	0.01	0.01	0.01
Gasto de los Tribunales Agrarios per Cápita (pesos de 2008)	3.76	6.75	8.27	6.37	5.30	5.26	6.06	6.64	7.06
Variación Anual Real									
PIB	-	1.94	4.46	-6.22	5.14	6.78	4.91	3.87	6.60
Ingresos Totales	-	-12.22	4.56	-7.52	6.04	7.86	-7.94	6.15	10.02
Gasto Neto Devengado	-	0.88	5.51	-4.88	4.55	9.33	-4.77	6.99	8.44
Gasto Programable Devengado	-	5.90	11.12	-15.57	6.25	11.23	-1.44	2.90	7.27
Gasto de los Tribunales Agrarios	-	83.75	25.53	-21.74	-15.51	0.73	16.68	11.06	7.50

n.s: No significativo

Fuente: Elaborado por el Centro de Estudios de las Finanzas Públicas de la Cámara de Diputados, con información de la Cuenta de la Hacienda Pública Federal 1992-2007; Presupuesto de Egresos de la Federación 2008. SHCP.

CUADRO 31
EVOLUCIÓN DEL GASTO TOTAL DE LOS TRIBUNALES AGRARIOS 1992-2008
(Millones de pesos)

	2001	2002	2003	2004	2005	2006	2007	Concluye 2008 A
A precios corrientes								
Ingresos Totales	1,271,646.3	1,387,500.4	1,600,589.8	1,771,314.2	1,947,816.3	2,263,602.6	2,485,785.1	2,545,450.2
Gasto Neto Devengado	1,327,188.1	1,484,256.1	1,670,796.3	1,802,610.2	1,979,808.0	2,270,558.7	2,498,977.8	2,569,450.2
Gasto Programable Devengado	937,213.9	1,078,860.3	1,241,853.3	1,326,952.6	1,477,368.1	1,671,174.6	1,911,320.8	1,899,924.9
Gasto de los Tribunales Agrarios	472.6	520.9	528.9	620.3	580.2	584.2	709.2	924.9
A precios de 2008								
Ingresos Totales	1,872,698.5	1,910,409.6	2,030,203.2	2,092,269.1	2,180,776.4	2,426,668.7	2,581,879.5	2,545,450.2
Gasto Neto Devengado	1,954,492.5	2,043,629.8	2,119,253.8	2,129,235.8	2,216,594.3	2,434,125.9	2,595,582.2	2,569,450.2
Gasto Programable Devengado	1,380,194.4	1,485,451.9	1,575,178.5	1,567,390.8	1,654,062.3	1,791,563.2	1,985,207.9	1,899,924.9
Gasto de los Tribunales Agrarios	696.0	717.2	670.9	732.7	649.6	626.3	736.6	924.9
Porcentajes								
Tribunales Agrarios/ Ingreso Neto Total	0.04	0.04	0.03	0.04	0.03	0.03	0.03	0.04
Tribunales Agrarios/ Gasto Neto Devengado	0.04	0.04	0.03	0.03	0.03	0.03	0.03	0.04
Tribunales Agrarios/ Gasto Programable Devengado	0.05	0.05	0.04	0.05	0.04	0.03	0.04	0.05
Tribunales Agrarios/PIB	0.01	0.01	0.01	0.01	0.01	0.01	0.01	0.01
Gasto de los Tribunales Agrarios per Cápita (pesos de 2008)	7.06	7.20	6.66	7.19	6.29	6.01	7.01	8.72
Variación Anual Real								
PIB	-0.16	0.83	1.35	4.18	2.80	4.81	3.29	2.80
Ingresos Totales	1.79	2.01	6.27	3.06	4.23	11.28	6.40	-1.41
Gasto Neto Devengado	0.83	4.56	3.70	0.47	4.10	9.81	6.63	-1.01
Gasto Programable Devengado	3.50	7.63	6.04	-0.49	5.53	8.31	10.81	-4.30
Gasto de los Tribunales Agrarios	1.15	3.05	-6.46	9.22	-11.34	-3.59	17.61	25.56

n.s: No significativo

Fuente: Elaborado por el Centro de Estudios de las Finanzas Públicas de la Cámara de Diputados, con información de la Cuenta de la Hacienda Pública Federal 1992-2007; Presupuesto de Egresos de la Federación 2008. SHCP.

Gasto de los Tribunales Agrarios
Tendencia 1992=100

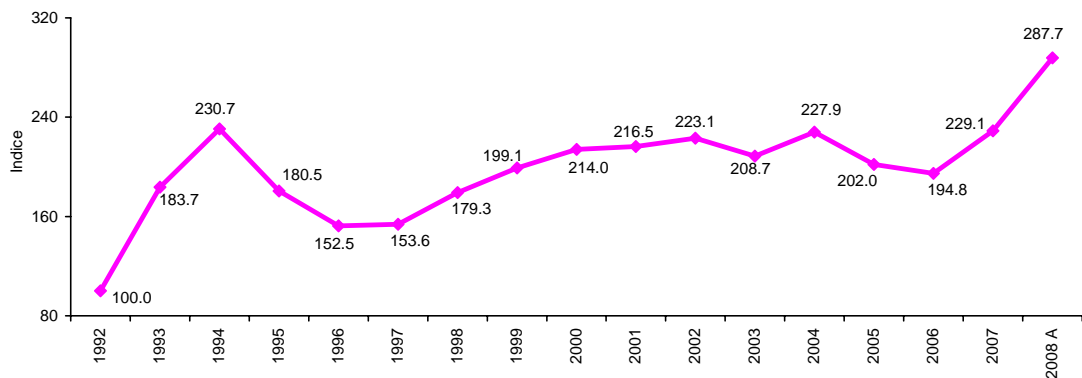

Fuente: Elaborado por el Centro de Estudios de las Finanzas Públicas de la Cámara de Diputados, con cifras de la Cuenta de la Hacienda Pública Federal 1992-2007 y el Presupuesto de Egresos de la Federación 2008. SHCP.

Tasas de Crecimiento Anuales Reales

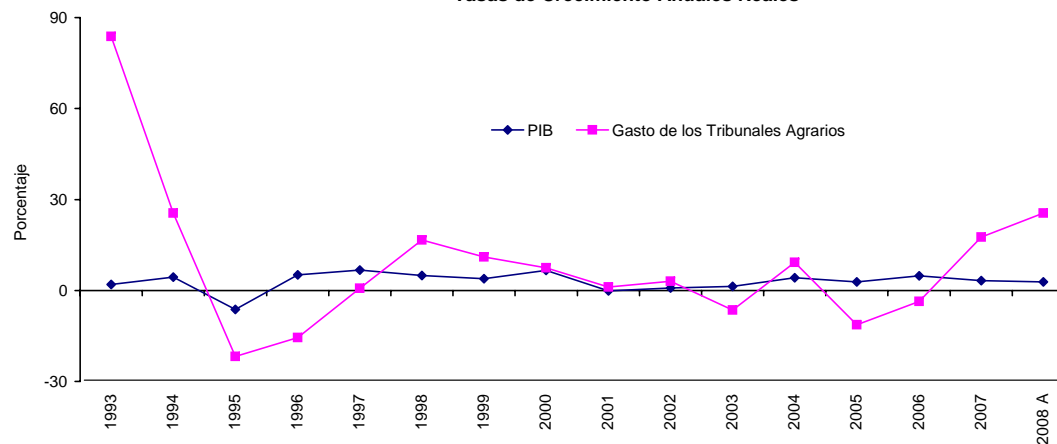

Fuente: Elaborado por el Centro de Estudios de las Finanzas Públicas de la Cámara de Diputados, con cifras de la Cuenta de la Hacienda Pública Federal 1992-2007 y el Presupuesto de Egresos de la Federación 2008. SHCP.

CUADRO 32
EVOLUCIÓN DEL GASTO TOTAL DEL TRIBUNAL FEDERAL DE JUSTICIA FISCAL Y ADMINISTRATIVA 1995-2008

	(Millones de pesos)						Continúa
	1995	1996	1997	1998	1999	2000	2001
A precios corrientes							
Ingresos Totales	418,882.6	580,722.0	737,180.9	783,045.9	956,683.1	1,179,918.9	1,271,646.3
Gasto Neto Devengado	429,724.7	587,421.7	755,815.9	830,486.9	1,022,594.3	1,243,126.6	1,327,188.1
Gasto Programable Devengado	290,423.6	403,449.5	528,123.9	600,583.0	711,228.2	855,286.0	937,213.9
Gasto del Tribunal Federal de Justicia Fiscal y Administrativa	71.5	134.7	209.9	284.3	426.2	621.0	670.1
A precios de 2008							
Ingresos Totales	1,496,080.4	1,586,400.5	1,711,150.9	1,575,256.3	1,672,213.3	1,839,759.5	1,872,698.5
Gasto Neto Devengado	1,534,804.1	1,604,702.5	1,754,406.6	1,670,693.5	1,787,421.3	1,938,314.5	1,954,492.5
Gasto Programable Devengado	1,037,276.5	1,102,132.4	1,225,885.8	1,208,195.0	1,243,175.8	1,333,583.6	1,380,194.4
Gasto del Tribunal Federal de Justicia Fiscal y Administrativa	255.4	368.0	487.2	571.9	745.0	968.3	986.8
Porcentajes							
Gasto del Tribunal Federal de Justicia Fiscal y Administrativa/ Ingreso Neto Total	0.02	0.02	0.03	0.04	0.04	0.05	0.05
Gasto del Tribunal Federal de Justicia Fiscal y Administrativa/ Gasto Neto Devengado	0.02	0.02	0.03	0.03	0.04	0.05	0.05
Gasto del Tribunal Federal de Justicia Fiscal y Administrativa/ Gasto Programable Devengado	0.02	0.03	0.04	0.05	0.06	0.07	0.07
Gasto del Tribunal Federal de Justicia Fiscal y Administrativa/PIB	n.s	0.01	0.01	0.01	0.01	0.01	0.01
Gasto del Tribunal Federal de Justicia Fiscal y Administrativa per Cápita (pesos de 2008)	2.80	3.98	5.19	6.01	7.72	9.93	10.01
Variación Anual Real							
PIB	-	5.14	6.78	4.91	3.87	6.60	-0.16
Ingresos Totales	-	6.04	7.86	-7.94	6.15	10.02	1.79
Gasto Neto Devengado	-	4.55	9.33	-4.77	6.99	8.44	0.83
Gasto Programable Devengado	-	6.25	11.23	-1.44	2.90	7.27	3.50
Gasto del Tribunal Federal de Justicia Fiscal y Administrativa	-	44.09	32.41	17.39	30.26	29.98	1.92

n.s: No significativo

Fuente: Elaborado por el Centro de Estudios de las Finanzas Públicas de la Cámara de Diputados, con información de la Cuenta de la Hacienda Pública Federal 1995-2007; Presupuesto de Egresos de la Federación 2008. SHCP.

CUADRO 32
EVOLUCIÓN DEL GASTO TOTAL DEL TRIBUNAL FEDERAL DE JUSTICIA FISCAL Y ADMINISTRATIVA 1995-2008

	(Millones de pesos)						Concluye
	2002	2003	2004	2005	2006	2007	2008 A
A precios corrientes							
Ingresos Totales	1,387,500.4	1,600,589.8	1,771,314.2	1,947,816.3	2,263,602.6	2,485,785.1	2,545,450.2
Gasto Neto Devengado	1,484,256.1	1,670,796.3	1,802,610.2	1,979,808.0	2,270,558.7	2,498,977.8	2,569,450.2
Gasto Programable Devengado	1,078,860.3	1,241,853.3	1,326,952.6	1,477,368.1	1,671,174.6	1,911,320.8	1,899,924.9
Gasto del Tribunal Federal de Justicia Fiscal y Administrativa	782.6	845.2	889.2	1,051.3	1,148.2	1,210.5	1,250.8
A precios de 2008							
Ingresos Totales	1,910,409.6	2,030,203.2	2,092,269.1	2,180,776.4	2,426,668.7	2,581,879.5	2,545,450.2
Gasto Neto Devengado	2,043,629.8	2,119,253.8	2,129,235.8	2,216,594.3	2,434,125.9	2,595,582.2	2,569,450.2
Gasto Programable Devengado	1,485,451.9	1,575,178.5	1,567,390.8	1,654,062.3	1,791,563.2	1,985,207.9	1,899,924.9
Gasto del Tribunal Federal de Justicia Fiscal y Administrativa	1,077.5	1,072.1	1,050.3	1,177.0	1,230.9	1,257.3	1,250.8
Porcentajes							
Gasto del Tribunal Federal de Justicia Fiscal y Administrativa/ Ingreso Neto Total	0.06	0.05	0.05	0.05	0.05	0.05	0.05
Gasto del Tribunal Federal de Justicia Fiscal y Administrativa/ Gasto Neto Devengado	0.05	0.05	0.05	0.05	0.05	0.05	0.05
Gasto del Tribunal Federal de Justicia Fiscal y Administrativa/ Gasto Programable Devengado	0.07	0.07	0.07	0.07	0.07	0.06	0.07
Gasto del Tribunal Federal de Justicia Fiscal y Administrativa/PIB	0.01	0.01	0.01	0.01	0.01	0.01	0.01
Gasto del Tribunal Federal de Justicia Fiscal y Administrativa per Cápita (pesos de 2008)	10.81	10.64	10.30	11.40	11.81	11.96	11.79
Variación Anual Real							
PIB	0.83	1.35	4.18	2.80	4.81	3.29	2.80
Ingresos Totales	2.01	6.27	3.06	4.23	11.28	6.40	-1.41
Gasto Neto Devengado	4.56	3.70	0.47	4.10	9.81	6.63	-1.01
Gasto Programable Devengado	7.63	6.04	-0.49	5.53	8.31	10.81	-4.30
Gasto del Tribunal Federal de Justicia Fiscal y Administrativa	9.19	-0.51	-2.03	12.06	4.57	2.15	-0.52

n.s: No significativo

Fuente: Elaborado por el Centro de Estudios de las Finanzas Públicas de la Cámara de Diputados, con información de la Cuenta de la Hacienda Pública Federal 1995-2007; Presupuesto de Egresos de la Federación 2008. SHCP.

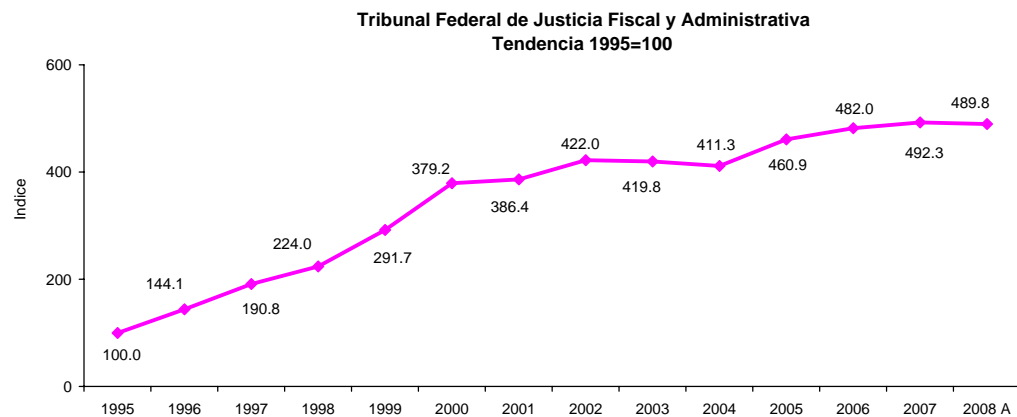

Fuente: Elaborado por el **Centro de Estudios de las Finanzas Públicas de la Cámara de Diputados**, con cifras de la Cuenta de la Hacienda Pública Federal 1995-2007 y el Presupuesto de Egresos de la Federación 2008. SHCP.

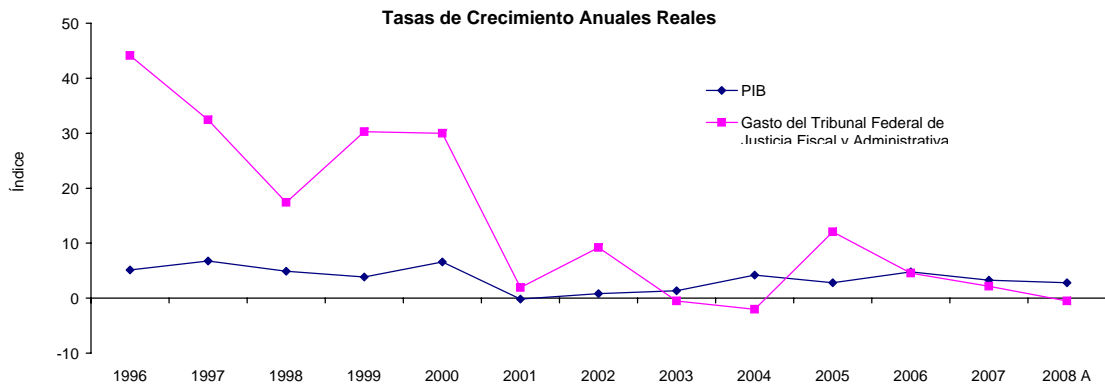

Fuente: Elaborado por el **Centro de Estudios de las Finanzas Públicas de la Cámara de Diputados**, con cifras de la Cuenta de la Hacienda Pública Federal 1995-2007 y el Presupuesto de Egresos de la Federación 2008. SHCP.

CUADRO 33
EVOLUCIÓN DEL GASTO TOTAL DE LAS APORTACIONES FEDERALES PARA ENTIDADES FEDERATIVAS Y MUNICIPIOS 1998-2008¹
(Millones de pesos)

	1998	1999	2000	2001	2002	2003	2004	2005	2006	2007	2008 A
A precios corrientes											
Ingresos Totales	783,045.9	956,683.1	1,179,918.9	1,271,646.3	1,387,500.4	1,600,589.8	1,771,314.2	1,947,816.3	2,263,602.6	2,485,785.1	2,545,450.2
Gasto Neto Devengado	830,486.9	1,022,594.3	1,243,126.6	1,327,188.1	1,484,256.1	1,670,796.3	1,802,610.2	1,979,808.0	2,270,558.7	2,498,977.8	2,569,450.2
Gasto Programable Devengado	600,583.0	711,228.2	855,286.0	937,213.9	1,078,860.3	1,241,853.3	1,326,952.6	1,477,368.1	1,671,174.6	1,911,320.8	1,899,924.9
Gasto Total de las Aportaciones Federales para Entidades Federativas y Municipios	114,700.7	152,062.8	188,479.0	222,225.0	240,846.5	278,717.6	308,525.4	336,702.8	366,612.8	356,761.3	369,569.1
A precios de 2008											
Ingresos Totales	1,575,256.3	1,672,213.3	1,839,759.5	1,872,698.5	1,910,409.6	2,030,203.2	2,092,269.1	2,180,776.4	2,426,668.7	2,581,879.5	2,545,450.2
Gasto Neto Devengado	1,670,693.5	1,787,421.3	1,938,314.5	1,954,492.5	2,043,629.8	2,119,253.8	2,129,235.8	2,216,594.3	2,434,125.9	2,595,582.2	2,569,450.2
Gasto Programable Devengado	1,208,195.0	1,243,175.8	1,333,583.6	1,380,194.4	1,485,451.9	1,575,178.5	1,567,390.8	1,654,062.3	1,791,563.2	1,985,207.9	1,899,924.9
Gasto Total de las Aportaciones Federales para Entidades Federativas y Municipios	230,743.8	265,794.8	293,881.2	327,261.2	331,614.7	353,528.0	364,428.9	376,972.7	393,023.0	370,552.8	369,569.1
Porcentajes											
Aportaciones Federales para Entidades Federativas y Municipios/ Ingreso Neto Total	14.65	15.89	15.97	17.48	17.36	17.41	17.42	17.29	16.20	14.35	14.52
Aportaciones Federales para Entidades Federativas y Municipios/ Gasto Neto Devengado	13.81	14.87	15.16	16.74	16.23	16.68	17.12	17.01	16.15	14.28	14.38
Aportaciones Federales para Entidades Federativas y Municipios/ Gasto Programable Devengado	19.10	21.38	22.04	23.71	22.32	22.44	23.25	22.79	21.94	18.67	19.45
Aportaciones Federales para Entidades Federativas y Municipios/ PIB	2.98	3.31	3.43	3.82	3.84	4.04	4.00	4.02	4.00	3.65	3.55
Gasto Total de las Aportaciones Federales para Entidades Federativas y Municipios per Cápita (pesos de 2008)	2,424.35	2,755.34	3,014.68	3,320.19	3,327.16	3,507.59	3,575.32	3,650.59	3,772.45	3,525.39	3,485.02
Variación Anual Real											
PIB	-	3.87	6.60	-0.16	0.83	1.35	4.18	2.80	4.81	3.29	2.80
Ingresos Totales	-	6.15	10.02	1.79	2.01	6.27	3.06	4.23	11.28	6.40	-1.41
Gasto Neto Devengado	-	6.99	8.44	0.83	4.56	3.70	0.47	4.10	9.81	6.63	-1.01
Gasto Programable Devengado	-	2.90	7.27	3.50	7.63	6.04	-0.49	5.53	8.31	10.81	-4.30
Aportaciones Federales para Entidades Federativas y Municipios	-	15.19	10.57	11.36	1.33	6.61	3.08	3.44	4.26	-5.72	-0.27

¹El ramo incluye los recursos del PAFEF, que hasta 2007 se considero como Ramo 39, a partir del ejercicio 2007 se incorpora como octavo Fondo del Ramo 33 y antes de 2003 estos recursos estaban en el Ramo 23; cabe señalar que en los ejercicios 2003 al 2005 incluye aportaciones del gobierno federal al Fideicomiso para la Infraestructura en los Estados (FIES).

Fuente: Elaborado por el **Centro de Estudios de las Finanzas Públicas de la Cámara de Diputados**, con información de la Cuenta de la Hacienda Pública Federal 1998-2007; Presupuesto de Egresos de la Federación 2008. SHCP.

**Gasto Total de las Aportaciones Federales para Entidades Federativas y Municipios
Tendencia 1998=100**

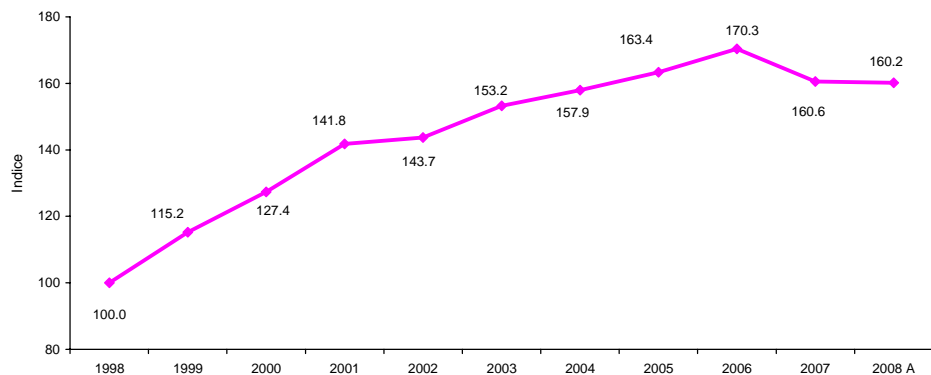

Fuente: Elaborado por el **Centro de Estudios de las Finanzas Públicas de la Cámara de Diputados**, con cifras de la Cuenta de la Hacienda Pública Federal 1980-2007 y el Presupuesto de Egresos de la Federación 2008. SHCP.

Tasas de Crecimiento Anuales Reales

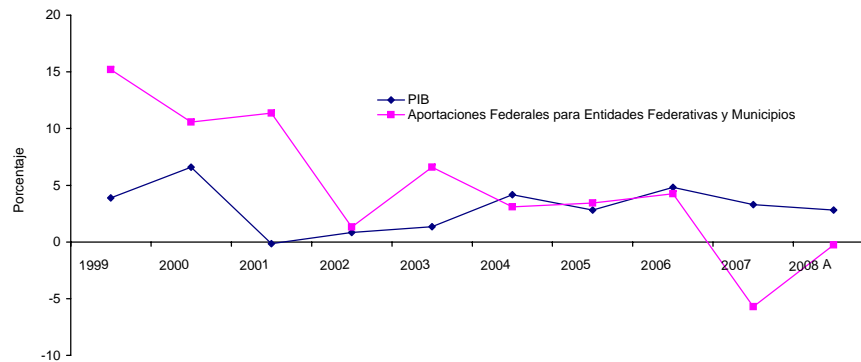

Fuente: Elaborado por el **Centro de Estudios de las Finanzas Públicas de la Cámara de Diputados**, con cifras de la Cuenta de la Hacienda Pública Federal 1998-2007 y el Presupuesto de Egresos de la Federación 2008. SHCP.

CUADRO 34
EVOLUCIÓN DEL GASTO TOTAL DE LAS EROGACIONES DE LOS PROGRAMAS DE APOYO A AHORRADORES Y DEUDORES DE LA BANCA 1999-2008

	(Millones de pesos)									
	1999	2000	2001	2002	2003	2004	2005	2006	2007	2008 A
A precios corrientes										
Ingresos Totales	956,683.1	1,179,918.9	1,271,646.3	1,387,500.4	1,600,589.8	1,771,314.2	1,947,816.3	2,263,602.6	2,485,785.1	2,545,450.2
Gasto Neto Devengado	1,022,594.3	1,243,126.6	1,327,188.1	1,484,256.1	1,670,796.3	1,802,610.2	1,979,808.0	2,270,558.7	2,498,977.8	2,569,450.2
Gasto Programable Devengado	711,228.2	855,286.0	937,213.9	1,078,860.3	1,241,853.3	1,326,952.6	1,477,368.1	1,671,174.6	1,911,320.8	1,899,924.9
Erogaciones para los Programas de Apoyo a Ahorradores y Deudores de la Banca	22,195.1	60,517.6	39,850.2	43,982.5	30,411.1	44,935.3	27,455.1	38,600.1	28,013.0	29,989.7
A precios de 2008										
Ingresos Totales	1,672,213.3	1,839,759.5	1,872,698.5	1,910,409.6	2,030,203.2	2,092,269.1	2,180,776.4	2,426,668.7	2,581,879.5	2,545,450.2
Gasto Neto Devengado	1,787,421.3	1,938,314.5	1,954,492.5	2,043,629.8	2,119,253.8	2,129,235.8	2,216,594.3	2,434,125.9	2,595,582.2	2,569,450.2
Gasto Programable Devengado	1,243,175.8	1,333,583.6	1,380,194.4	1,485,451.9	1,575,178.5	1,567,390.8	1,654,062.3	1,791,563.2	1,985,207.9	1,899,924.9
Erogaciones para los Programas de Apoyo a Ahorradores y Deudores de la Banca	38,795.4	94,360.6	58,685.7	60,558.2	38,573.7	53,077.4	30,738.7	41,380.8	29,096.0	29,989.7
Porcentajes										
Erogaciones para los Programas de Apoyo a Ahorradores y Deudores de la Banca/ Ingreso Neto Total	2.32	5.13	3.13	3.17	1.90	2.54	1.41	1.71	1.13	1.18
Erogaciones para los Programas de Apoyo a Ahorradores y Deudores de la Banca/ Gasto Neto Devengado	2.17	4.87	3.00	2.96	1.82	2.49	1.39	1.70	1.12	1.17
Erogaciones para los Programas de Apoyo a Ahorradores y Deudores de la Banca/ Gasto Programable Devengado	3.12	7.08	4.25	4.08	2.45	3.39	1.86	2.31	1.47	1.58
Erogaciones para los Programas de Apoyo a Ahorradores y Deudores de la Banca/ PIB	0.48	1.10	0.69	0.70	0.44	0.58	0.33	0.42	0.29	0.29
Erogaciones para los Programas de Apoyo a Ahorradores y Deudores de la Banca per Cápita (pesos de 2008)	402.17	967.97	595.39	607.59	382.72	520.73	297.67	397.20	276.82	282.80
Variación Anual Real										
PIB	-	6.60	-0.16	0.83	1.35	4.18	2.80	4.81	3.29	2.80
Ingresos Totales	-	10.02	1.79	2.01	6.27	3.06	4.23	11.28	6.40	-1.41
Gasto Neto Devengado	-	8.44	0.83	4.56	3.70	0.47	4.10	9.81	6.63	-1.01
Gasto Programable Devengado	-	7.27	3.50	7.63	6.04	-0.49	5.53	8.31	10.81	-4.30
Erogaciones para los Programas de Apoyo a Ahorradores y Deudores de la Banca	-	143.23	-37.81	3.19	-36.30	37.60	-42.09	34.62	-29.69	3.07

Fuente: Elaborado por el Centro de Estudios de las Finanzas Públicas de la Cámara de Diputados, con información de la Cuenta de la Hacienda Pública Federal 1999-2007; Presupuesto de Egresos de la Federación 2008. SHCP.

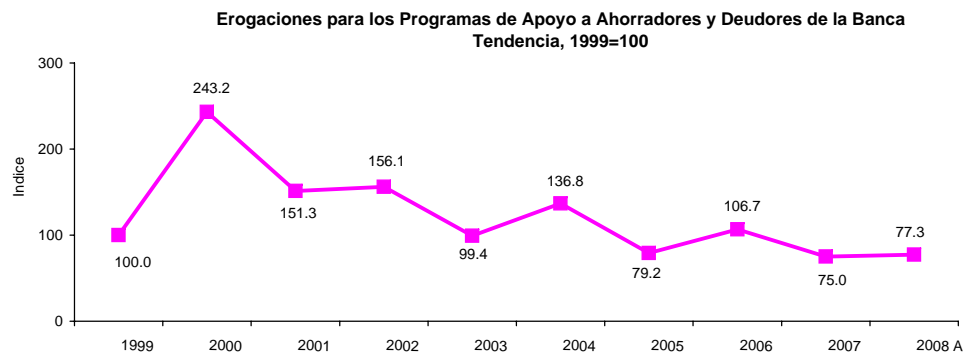

Fuente: Elaborado por el Centro de Estudios de las Finanzas Públicas de la Cámara de Diputados, con cifras de la Cuenta de la Hacienda Pública Federal 1999-2007 y el Presupuesto de Egresos de la Federación 2008. SHCP.

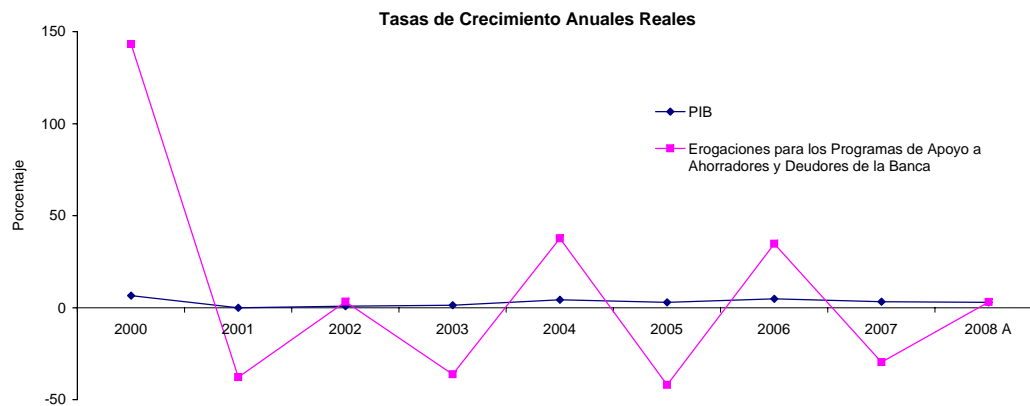

Fuente: Elaborado por el Centro de Estudios de las Finanzas Públicas de la Cámara de Diputados, con cifras de la Cuenta de la Hacienda Pública Federal 1999-2007 y el Presupuesto de Egresos de la Federación 2008. SHCP.

CUADRO 35
EVOLUCIÓN DEL GASTO TOTAL DE LA COMISIÓN NACIONAL DE LOS DERECHOS HUMANOS 2000-2008
(Millones de pesos)

	2000	2001	2002	2003	2004	2005	2006	2007	2008 A
A precios corrientes									
Ingresos Totales	1,179,918.9	1,271,646.3	1,387,500.4	1,600,589.8	1,771,314.2	1,947,816.3	2,263,602.6	2,485,785.1	2,545,450.2
Gasto Neto Devengado	1,243,126.6	1,327,188.1	1,484,256.1	1,670,796.3	1,802,610.2	1,979,808.0	2,270,558.7	2,498,977.8	2,569,450.2
Gasto Programable Devengado	855,286.0	937,213.9	1,078,860.3	1,241,853.3	1,326,952.6	1,477,368.1	1,671,174.6	1,911,320.8	1,899,924.9
Gasto de la Comisión Nacional de Derechos Humanos	287.5	393.9	457.6	577.6	639.2	716.4	851.4	812.4	866.0
A precios de 2008									
Ingresos Totales	1,839,759.5	1,872,698.5	1,910,409.6	2,030,203.2	2,092,269.1	2,180,776.4	2,426,668.7	2,581,879.5	2,545,450.2
Gasto Neto Devengado	1,938,314.5	1,954,492.5	2,043,629.8	2,119,253.8	2,129,235.8	2,216,594.3	2,434,125.9	2,595,582.2	2,569,450.2
Gasto Programable Devengado	1,333,583.6	1,380,194.4	1,485,451.9	1,575,178.5	1,567,390.8	1,654,062.3	1,791,563.2	1,985,207.9	1,899,924.9
Gasto de la Comisión Nacional de Derechos Humanos	448.3	580.1	630.1	732.6	755.0	802.1	912.7	843.8	866.0
Porcentajes									
Gasto de la Comisión Nacional de Derechos Humanos/ Ingreso Neto Total	0.02	0.03	0.03	0.04	0.04	0.04	0.04	0.03	0.03
Gasto de la Comisión Nacional de Derechos Humanos/ Gasto Neto Devengado	0.02	0.03	0.03	0.03	0.04	0.04	0.04	0.03	0.03
Gasto de la Comisión Nacional de Derechos Humanos/ Gasto Programable Devengado	0.03	0.04	0.04	0.05	0.05	0.05	0.05	0.04	0.05
Gasto de la Comisión Nacional de Derechos Humanos/ PIB	0.01	0.01	0.01	0.01	0.01	0.01	0.01	0.01	0.01
Gasto de la Comisión Nacional de Derechos Humanos per Cápita (pesos de 2008)	4.60	5.89	6.32	7.27	7.41	7.77	8.76	8.03	8.17
Variación Anual Real									
PIB	-	-0.16	0.83	1.35	4.18	2.80	4.81	3.29	2.80
Ingresos Totales	-	1.79	2.01	6.27	3.06	4.23	11.28	6.40	-1.41
Gasto Neto Devengado	-	0.83	4.56	3.70	0.47	4.10	9.81	6.63	-1.01
Gasto Programable Devengado	-	3.50	7.63	6.04	-0.49	5.53	8.31	10.81	-4.30
Gasto de la Comisión Nacional de Derechos Humanos	-	29.40	8.62	16.28	3.06	6.23	13.79	-7.55	2.63

Nota: Hasta el año 1999 estaba integrada en el Ramo 4, Secretaría de Gobernación.

Fuente: Elaborado por el Centro de Estudios de las Finanzas Públicas de la Cámara de Diputados con información de la Cuenta de la Hacienda Pública Federal 2000-2007; Presupuesto de Egresos de la Federación 2008. SHCP.

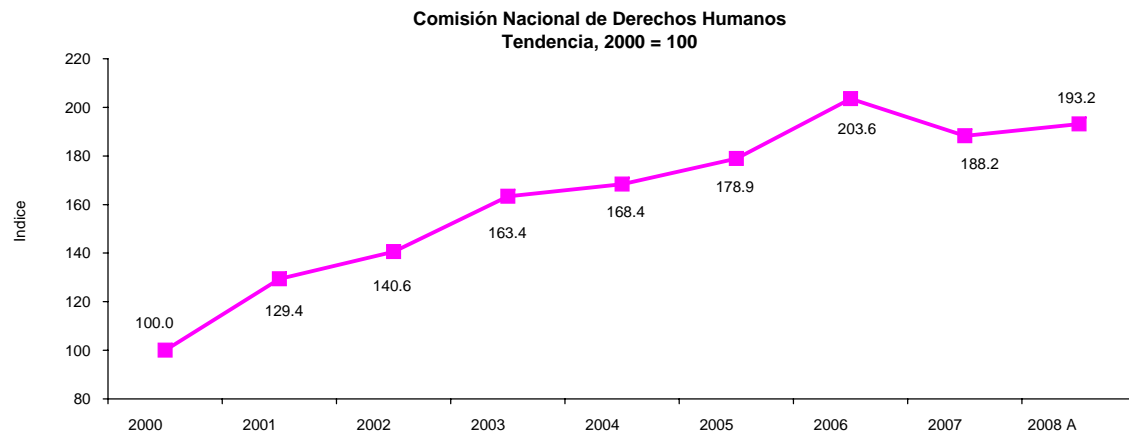

Fuente: Elaborado por el Centro de Estudios de las Finanzas Públicas de la Cámara de Diputados, con cifras de la Cuenta de la Hacienda Pública Federal 2000-2007, Presupuesto de Egresos de la Federación 2008. SHCP.

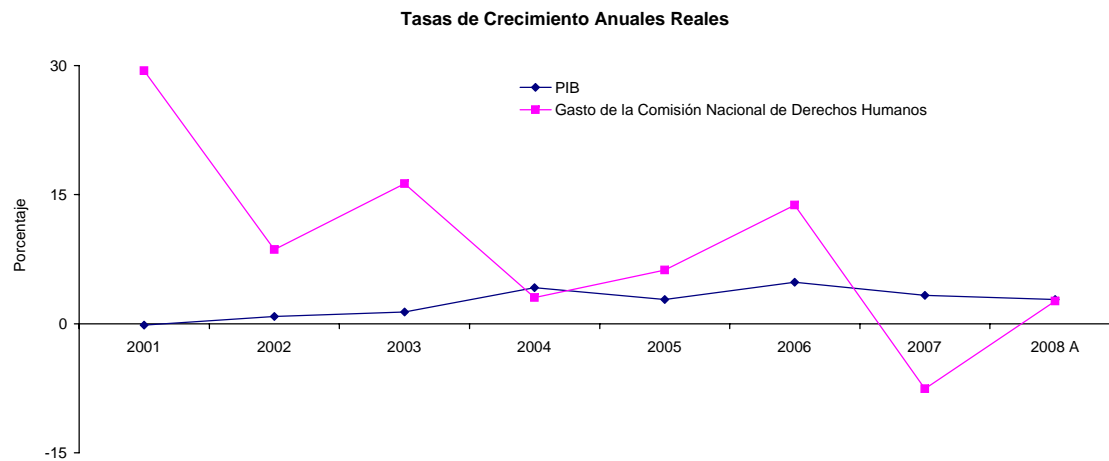

Fuente: Elaborado por el Centro de Estudios de las Finanzas Públicas de la Cámara de Diputados, con cifras de la Cuenta de la Hacienda Pública Federal 2000-2007, Presupuesto de Egresos de la Federación 2008. SHCP.

CUADRO 36
EVOLUCIÓN DEL GASTO TOTAL DE SECRETARÍA DE SEGURIDAD PÚBLICA 2001-2008

	(Millones de pesos)							
	2001	2002	2003	2004	2005	2006	2007	2008 A
A precios corrientes								
Ingresos Totales	1,271,646.3	1,387,500.4	1,600,589.8	1,771,314.2	1,947,816.3	2,263,602.6	2,485,785.1	2,545,450.2
Gasto Neto Devengado	1,327,188.1	1,484,256.1	1,670,796.3	1,802,610.2	1,979,808.0	2,270,558.7	2,498,977.8	2,569,450.2
Gasto Programable Devengado	937,213.9	1,078,860.3	1,241,853.3	1,326,952.6	1,477,368.1	1,671,174.6	1,911,320.8	1,899,924.9
Gasto de la Secretaría de Seguridad Pública	5,156.8	6,389.0	6,259.6	6,397.6	6,976.9	8,676.0	17,626.9	19,711.6
A precios de 2008								
Ingresos Totales	1,872,698.5	1,910,409.6	2,030,203.2	2,092,269.1	2,180,776.4	2,426,668.7	2,581,879.5	2,545,450.2
Gasto Neto Devengado	1,954,492.5	2,043,629.8	2,119,253.8	2,129,235.8	2,216,594.3	2,434,125.9	2,595,582.2	2,569,450.2
Gasto Programable Devengado	1,380,194.4	1,485,451.9	1,575,178.5	1,567,390.8	1,654,062.3	1,791,563.2	1,985,207.9	1,899,924.9
Gasto de la Secretaría de Seguridad Pública	7,594.2	8,796.8	7,939.7	7,556.8	7,811.3	9,301.0	18,308.3	19,711.6
Porcentajes								
Gasto de la Secretaría de Seguridad Pública/ Ingreso Neto Total	0.41	0.46	0.39	0.36	0.36	0.38	0.71	0.77
Gasto de la Secretaría de Seguridad Pública/ Gasto Neto Devengado	0.39	0.43	0.37	0.35	0.35	0.38	0.71	0.77
Gasto de la Secretaría de Seguridad Pública/ Gasto Programable Devengado	0.55	0.59	0.50	0.48	0.47	0.52	0.92	1.04
Gasto de la Secretaría de Seguridad Pública/PIB	0.09	0.10	0.09	0.08	0.08	0.09	0.18	0.19
Gasto de la Secretaría de Seguridad Pública per Cápita (pesos de 2008)	77.05	88.26	78.78	74.14	75.64	89.28	174.18	185.88
Variación Anual Real								
PIB	-	0.83	1.35	4.18	2.80	4.81	3.29	2.80
Ingresos Totales	-	2.01	6.27	3.06	4.23	11.28	6.40	-1.41
Gasto Neto Devengado	-	4.56	3.70	0.47	4.10	9.81	6.63	-1.01
Gasto Programable Devengado	-	7.63	6.04	-0.49	5.53	8.31	10.81	-4.30
Gasto de la Secretaría de Seguridad Pública	-	15.84	-9.74	-4.82	3.37	19.07	96.84	7.66

Fuente: Elaborado por el Centro de Estudios de las Finanzas Públicas de la Cámara de Diputados, con información de la Cuenta de la Hacienda Pública Federal 2001-2007; Presupuesto de Egresos de la Federación 2008. SHCP.

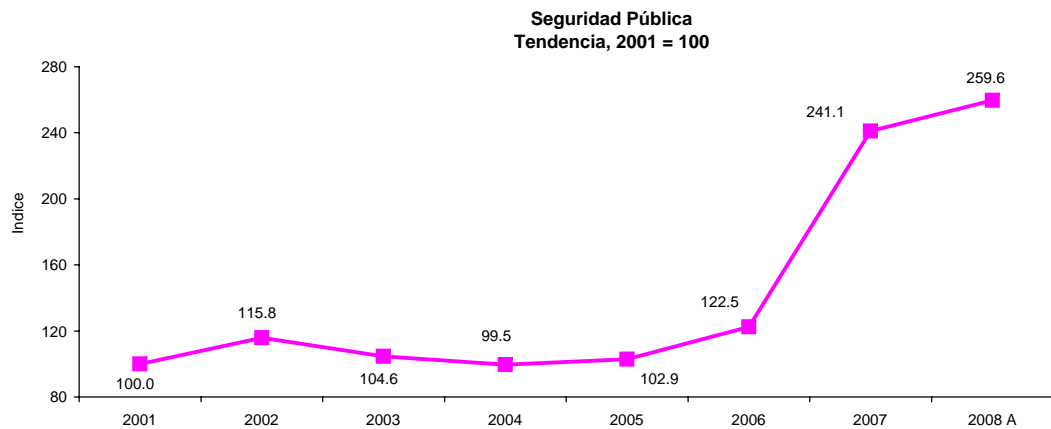

Fuente: Elaborado por el Centro de Estudios de las Finanzas Públicas de la Cámara de Diputados, con cifras de la Cuenta de la Hacienda Pública Federal 2001-2007, Presupuesto de Egresos de la Federación 2008. SHCP.

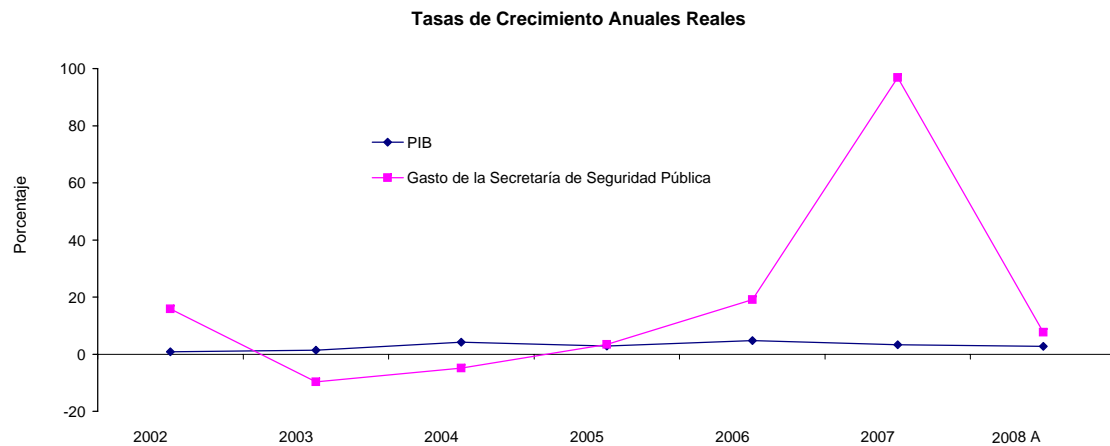

Fuente: Elaborado por el Centro de Estudios de las Finanzas Públicas de la Cámara de Diputados, con cifras de la Cuenta de la Hacienda Pública Federal 2001-2007 Presupuesto de Egresos de la Federación 2008. SHCP.

CUADRO 37
EVOLUCIÓN DEL GASTO TOTAL DEL RAMO PROGRAMACIÓN Y PRESUPUESTO* 1980-1992
(Millones de pesos)

	1980	1981	1982	1983	1984	1985	1986	1987	1988	1989	1990	1991	1992
A precios corrientes													
Ingresos Totales	1,161.4	1,538.2	2,833.0	5,927.2	9,803.1	14,499.8	23,275.4	58,650.3	116,870.8	143,980.1	191,898.2	253,152.8	300,957.0
Gasto Neto Devengado	1,451.0	2,340.7	4,397.1	7,462.2	11,710.8	18,111.7	33,496.0	84,977.1	156,314.5	171,440.4	210,837.1	227,732.1	258,832.9
Gasto Programable Devengado	1,159.8	1,803.5	2,643.4	4,246.1	7,141.3	10,572.6	17,196.8	39,222.6	74,221.8	88,273.2	117,122.1	148,879.1	178,266.2
Programación y Presupuesto	7.7	11.9	17.2	23.8	39.6	58.8	83.5	216.4	451.3	717.3	1,021.2	1,247.1	225.8
A precios de 2008													
Ingresos Totales	1,247,254.8	1,307,942.1	1,488,449.6	1,668,563.1	1,731,035.2	1,613,021.1	1,528,933.2	1,586,526.0	1,577,185.9	1,532,273.4	1,593,048.0	1,702,632.8	1,762,515.2
Gasto Neto Devengado	1,558,260.4	1,990,323.7	2,310,188.1	2,100,671.1	2,067,891.4	2,014,826.1	2,200,309.9	2,298,681.8	2,109,483.3	1,824,512.9	1,750,270.0	1,531,660.5	1,515,821.1
Gasto Programable Devengado	1,245,554.8	1,533,537.3	1,388,830.7	1,195,322.7	1,261,014.8	1,176,144.9	1,129,636.1	1,060,995.0	1,001,632.3	939,426.2	972,292.3	1,001,318.0	1,043,992.8
Programación y Presupuesto	8,269.2	10,096.6	9,036.7	6,708.3	6,992.6	6,541.2	5,485.0	5,853.8	6,090.3	7,633.7	8,477.5	8,387.6	1,322.4
Porcentajes													
Programación y Presupuesto/ Ingreso Neto Total	0.66	0.77	0.61	0.40	0.40	0.41	0.36	0.37	0.39	0.50	0.53	0.49	0.08
Programación y Presupuesto/ Gasto Neto Devengado	0.53	0.51	0.39	0.32	0.34	0.32	0.25	0.25	0.29	0.42	0.48	0.55	0.09
Programación y Presupuesto/ Gasto Programable Devengado	0.66	0.66	0.65	0.56	0.55	0.56	0.49	0.55	0.61	0.81	0.87	0.84	0.13
Programación y Presupuesto/PIB	0.16	0.18	0.17	0.13	0.13	0.12	0.10	0.11	0.11	0.13	0.14	0.13	0.02
Gasto en Programación y Presupuesto per Cápita (pesos de 2008)	123.70	147.79	129.45	94.05	95.96	87.90	72.21	75.54	77.08	94.79	104.34	100.65	15.48
Variación Anual Real													
PIB	-	8.53	-0.52	-3.49	3.41	2.19	-3.08	1.72	1.28	4.11	5.18	4.21	3.54
Ingresos Totales	-	4.87	13.80	12.10	3.74	-6.82	-5.21	3.77	-0.59	-2.85	3.97	6.88	3.52
Gasto Neto Devengado	-	27.73	16.07	-9.07	-1.56	-2.57	9.21	4.47	-8.23	-13.51	-4.07	-12.49	-1.03
Gasto Programable Devengado	-	23.12	-9.44	-13.93	5.50	-6.73	-3.95	-6.08	-5.60	-6.21	3.50	2.99	4.26
Programación y Presupuesto	-	22.10	-10.50	-25.77	4.24	-6.46	-16.15	6.72	4.04	25.34	11.05	-1.06	-84.23

*Se fusionó en la SHCP y en la SECODAM.

Fuente: Elaborado por el **Centro de Estudios de las Finanzas Públicas de la Cámara de Diputados**, con información de la Cuenta de la Hacienda Pública Federal 1980-1990, SPP y Cuenta de la Hacienda Pública Federal, 1991-1992, SHCP.

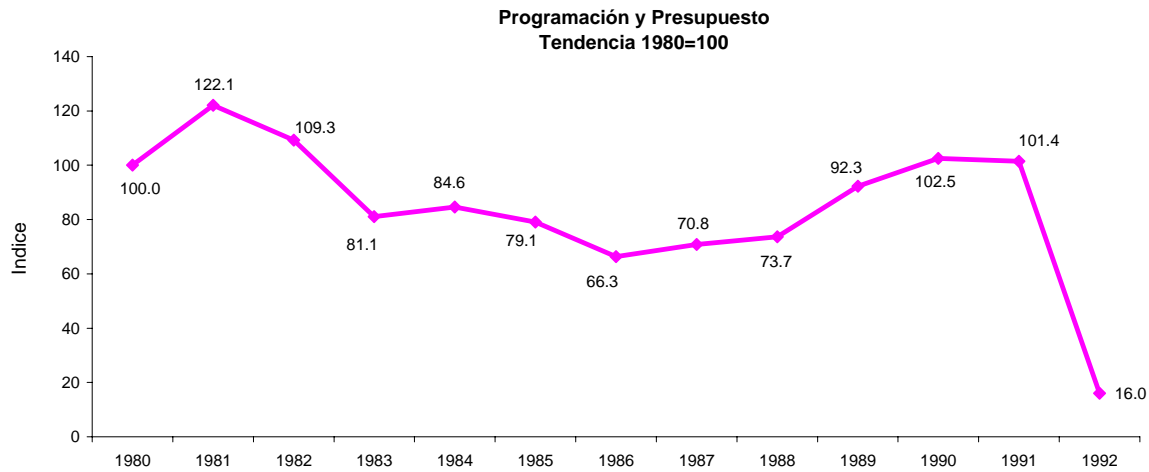

Fuente: Elaborado por el Centro de Estudios de las Finanzas Públicas de la Cámara de Diputados, con cifras de la Cuenta de la Hacienda Pública Federal 1980-1992, SHCP.

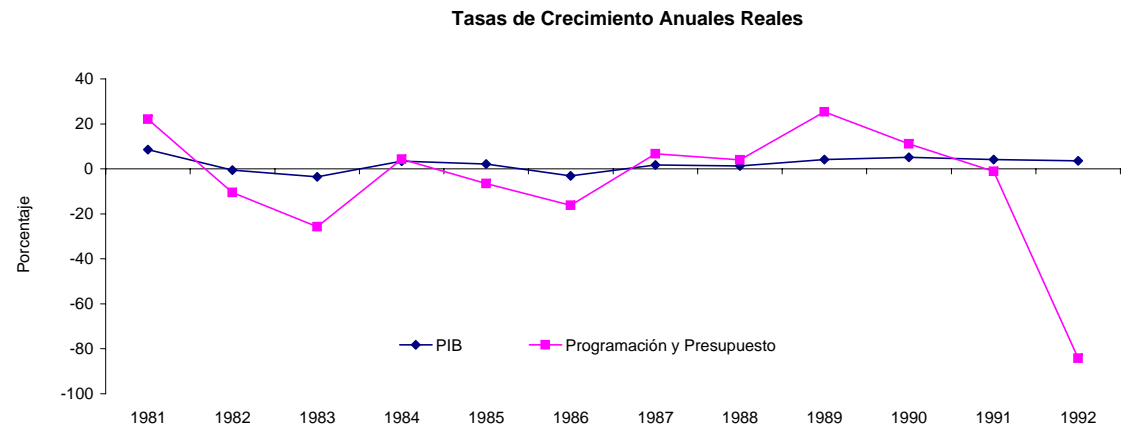

Fuente: Elaborado por el Centro de Estudios de las Finanzas Públicas de la Cámara de Diputados, con cifras de la Cuenta de la Hacienda Pública Federal 1980-1992, SHCP.

CUADRO 38
EVOLUCIÓN DEL GASTO TOTAL DE LA CONSEJERÍA JURÍDICA DEL EJECUTIVO FEDERAL 2002-2008
(Millones de pesos)

	2002	2003	2004	2005	2006	2007	2008 A
A precios corrientes							
Ingresos Totales	1,387,500.4	1,600,589.8	1,771,314.2	1,947,816.3	2,263,602.6	2,485,785.1	2,545,450.2
Gasto Neto Devengado	1,484,256.1	1,670,796.3	1,802,610.2	1,979,808.0	2,270,558.7	2,498,977.8	2,569,450.2
Gasto Programable Devengado	1,078,860.3	1,241,853.3	1,326,952.6	1,477,368.1	1,671,174.6	1,911,320.8	1,899,924.9
Gasto de la Consejería Jurídica del Ejecutivo Federal	56.2	66.1	80.7	88.1	104.2	92.5	97.53
A precios de 2008							
Ingresos Totales	1,910,409.6	2,030,203.2	2,092,269.1	2,180,776.4	2,426,668.7	2,581,879.5	2,545,450.2
Gasto Neto Devengado	2,043,629.8	2,119,253.8	2,129,235.8	2,216,594.3	2,434,125.9	2,595,582.2	2,569,450.2
Gasto Programable Devengado	1,485,451.9	1,575,178.5	1,567,390.8	1,654,062.3	1,791,563.2	1,985,207.9	1,899,924.9
Gasto de la Consejería Jurídica del Ejecutivo Federal	77.4	83.8	95.3	98.6	111.7	96.1	97.5
Porcentajes							
Gasto de la Consejería Jurídica del Ejecutivo Federal/ Ingreso Neto Total	n.s	n.s	n.s	n.s	n.s	n.s	n.s
Gasto de la Consejería Jurídica del Ejecutivo Federal/ Gasto Neto Devengado	n.s	n.s	n.s	n.s	n.s	n.s	n.s
Gasto de la Consejería Jurídica del Ejecutivo Federal/ Gasto Programable Devengado	0.01	0.01	0.01	0.01	0.01	0.00	0.01
Gasto de la Consejería jurídica del Ejecutivo Federal/PIB	n.s	n.s	n.s	n.s	n.s	n.s	n.s
Gasto de la Consejería Jurídica del Ejecutivo Federal per Cápita (pesos de 2008)	0.78	0.83	0.94	0.96	1.07	0.91	0.92
Variación Anual Real							
PIB	-	1.35	4.18	2.80	4.81	3.29	2.80
Ingresos Totales	-	6.27	3.06	4.23	11.28	6.40	-1.41
Gasto Neto Devengado	-	3.70	0.47	4.10	9.81	6.63	-1.01
Gasto Programable Devengado	-	6.04	-0.49	5.53	8.31	10.81	-4.30
Gasto de la Consejería Jurídica del Ejecutivo Federal	-	8.35	13.69	3.48	13.20	-13.91	1.46

n.s: No significativo

Fuente: Elaborado por el **Centro de Estudios de las Finanzas Públicas de la Cámara de Diputados**, con información de la Cuenta de la Hacienda Pública Federal 2002-2007; Presupuesto de Egresos de la Federación 2008. SHCP.

**Consejería Jurídica del Ejecutivo Federal
Tendencia, 2002 = 100**

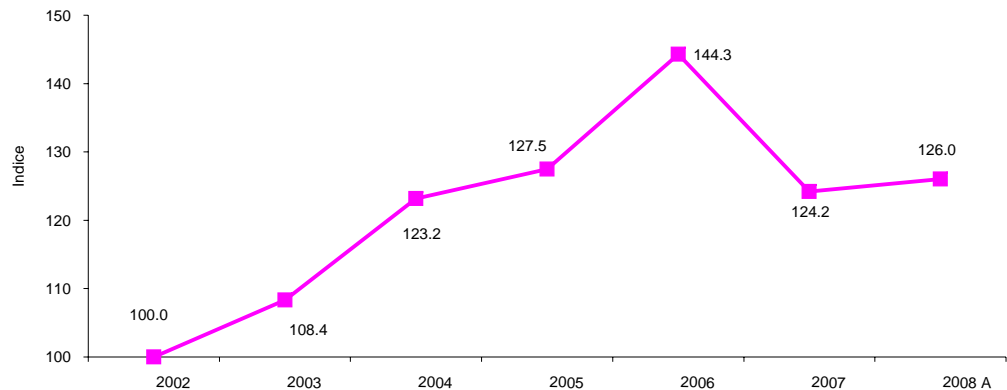

Fuente: Elaborado por el Centro de Estudios de las Finanzas Públicas de la Cámara de Diputados, con cifras de la Cuenta de la Hacienda Pública Federal 2002-2007 y el Presupuesto de Egresos de la Federación 2008. SHCP.

Tasas de Crecimiento Anuales Reales

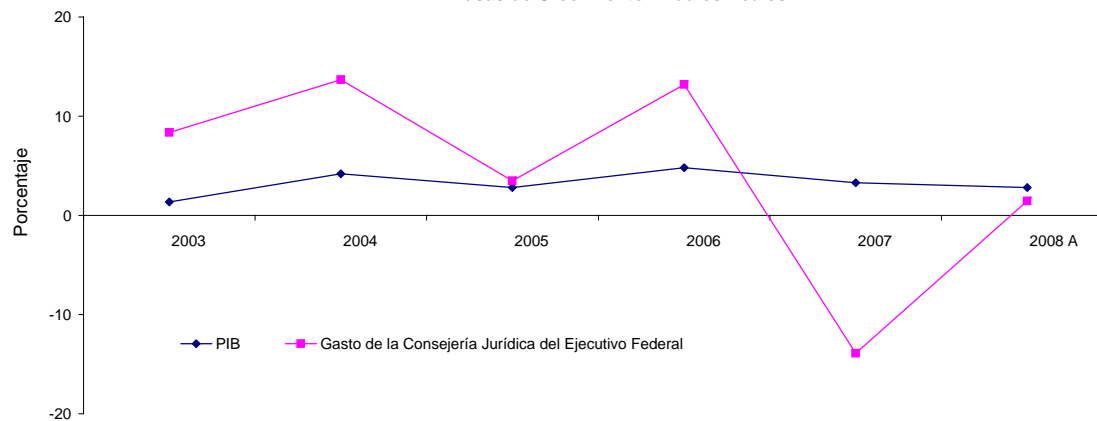

Fuente: Elaborado por el Centro de Estudios de las Finanzas Públicas de la Cámara de Diputados, con cifras de la Cuenta de la Hacienda Pública Federal 2002-2007 y el Presupuesto de Egresos de la Federación 2008. SHCP.

CUADRO 39
EVOLUCIÓN DEL GASTO TOTAL DEL CONSEJO NACIONAL DE CIENCIA Y TECNOLOGÍA 2003-2008
(Millones de pesos)

	2003	2004	2005	2006	2007	2008 A
A precios corrientes						
Ingresos Totales	1,600,589.8	1,771,314.2	1,947,816.3	2,263,602.6	2,485,785.1	2,545,450.2
Gasto Neto Devengado	1,670,796.3	1,802,610.2	1,979,808.0	2,270,558.7	2,498,977.8	2,569,450.2
Gasto Programable Devengado	1,241,853.3	1,326,952.6	1,477,368.1	1,671,174.6	1,911,320.8	1,899,924.9
Gasto del Consejo Nacional de Ciencia y Tecnología	7,941.1	7,778.0	7,950.3	8,611.7	9,096.1	11,876.0
A precios de 2008						
Ingresos Totales	2,030,203.2	2,092,269.1	2,180,776.4	2,426,668.7	2,581,879.5	2,545,450.2
Gasto Neto Devengado	2,119,253.8	2,129,235.8	2,216,594.3	2,434,125.9	2,595,582.2	2,569,450.2
Gasto Programable Devengado	1,575,178.5	1,567,390.8	1,654,062.3	1,791,563.2	1,985,207.9	1,899,924.9
Gasto del Consejo Nacional de Ciencia y Tecnología	10,072.6	9,187.3	8,901.2	9,232.0	9,447.7	11,876.0
Porcentajes						
Gasto del Consejo Nacional de Ciencia y Tecnología/ Ingreso Neto Total	0.50	0.44	0.41	0.38	0.37	0.47
Gasto del Consejo Nacional de Ciencia y Tecnología/ Gasto Neto Devengado	0.48	0.43	0.40	0.38	0.36	0.46
Gasto del Consejo Nacional de Ciencia y Tecnología/ Gasto Programable Devengado	0.64	0.59	0.54	0.52	0.48	0.63
Gasto del Consejo Nacional de Ciencia y Tecnología/PIB	0.12	0.10	0.10	0.09	0.09	0.11
Gasto del Consejo Nacional de Ciencia y Tecnología per Cápita (pesos de 2008)	99.94	90.13	86.20	88.61	89.88	111.99
Variación Anual Real						
PIB	-	4.18	2.80	4.81	3.29	2.80
Ingresos Totales	-	3.06	4.23	11.28	6.40	-1.41
Gasto Neto Devengado	-	0.47	4.10	9.81	6.63	-1.01
Gasto Programable Devengado	-	-0.49	5.53	8.31	10.81	-4.30
Gasto del Consejo Nacional de Ciencia y Tecnología	-	-8.79	-3.11	3.72	2.34	25.70

Fuente: Elaborado por el Centro de Estudios de las Finanzas Públicas de la Cámara de Diputados, con información de la Cuenta de la Hacienda Pública Federal 2003-2007; Presupuesto de Egresos de la Federación 2008. SHCP.

Consejo Nacional de Ciencia y Tecnología
Tendencia, 2003 = 100

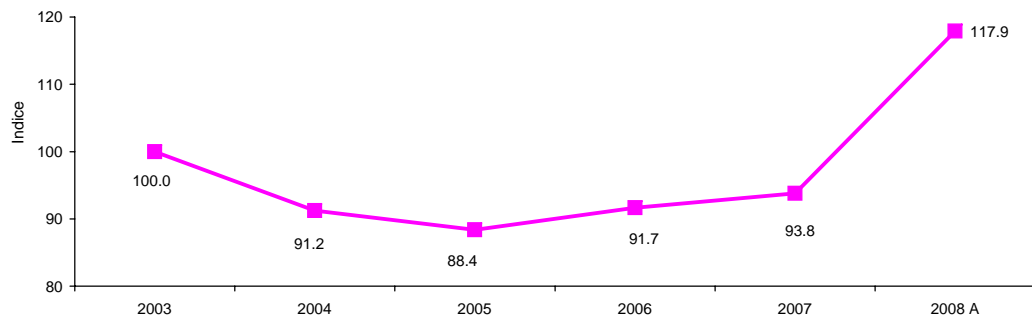

Fuente: Elaborado por el Centro de Estudios de las Finanzas Públicas de la Cámara de Diputados, con cifras de la Cuenta de la Hacienda Pública Federal 2003-2007 y el Presupuesto de Egresos de la Federación 2008. SHCP.

Tasas de Crecimiento Anuales Reales

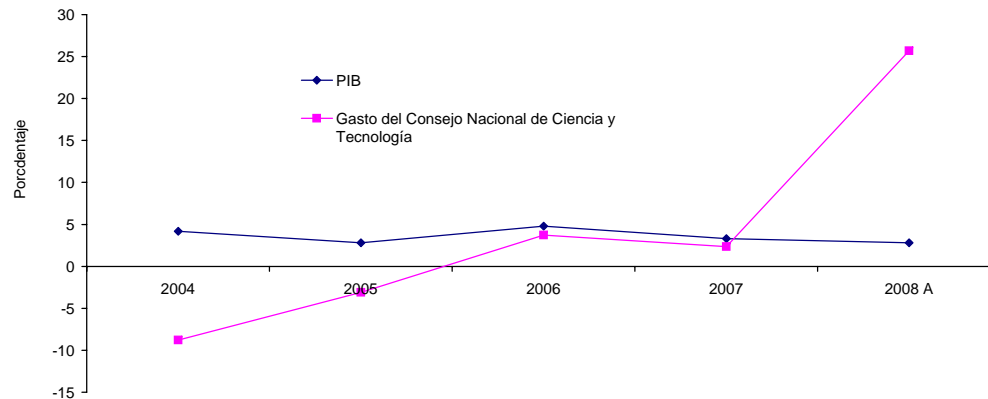

Fuente: Elaborado por el Centro de Estudios de las Finanzas Públicas de la Cámara de Diputados, con cifras de la Cuenta de la Hacienda Pública Federal 2003-2007 y el Presupuesto de Egresos de la Federación 2008. SHCP.

CUADRO 40
GASTO FEDERAL DESCENTRALIZADO, 1998-2008
(Millones de pesos corrientes)

	1998	1999	2000	2001	2002	2003	2004	2005	2006	2007	2008 A
TOTAL	238,435.6	304,551.4	380,297.4	433,955.5	471,433.9	521,616.9	565,349.4	635,011.3	721,039.3	746,627.6	818,302.5
RAMO 33											
Aportaciones Federales para Entidades Federativas y Municipios	114,700.7	152,062.8	188,479.0	222,225.0	240,846.5	278,717.6	308,525.4	336,702.8	366,612.8	356,761.3	369,569.1
Fondo de Aportaciones para la Educación Básica y Normal	79,997.9	97,417.1	115,263.7	130,648.4	141,175.9	156,392.5	162,265.2	180,571.1	195,520.4	210,531.3	204,027.0
Fondo de Aportaciones para los Servicios de Salud	13,846.4	18,190.1	22,832.5	25,336.7	27,588.1	32,936.3	34,532.1	38,042.6	40,674.3	44,463.5	43,995.4
Fondo de Aportaciones para la Infraestructura Social:	10,403.4	13,933.6	15,989.6	19,064.1	21,783.9	22,332.7	23,511.6	26,639.1	28,485.0	31,887.6	38,297.1
- Para Infraestructura Social Estatal	1,261.1	1,688.7	1,937.8	2,310.6	2,640.2	2,706.7	2,849.6	3,228.7	3,452.4	3,864.8	4,641.6
- Para Infraestructura Social Municipal	9,142.3	12,244.9	14,051.8	16,753.5	19,143.7	19,626.0	20,662.0	23,410.4	25,032.6	28,022.8	33,655.5
Fondo de Aportaciones Múltiples:	3,720.9	4,558.0	5,227.4	6,231.1	7,115.1	7,287.7	7,655.4	8,673.7	9,274.8	10,382.6	12,469.5
- Para Asistencia Social (DIF)	1,684.8	2,090.5	2,395.6	2,854.4	3,257.3	3,332.7	3,491.7	3,956.1	4,230.3	4,735.6	5,687.4
- Para Infraestructura Educativa Básica	1,700.0	1,935.0	2,128.6	2,514.4	2,514.5	2,595.7	2,835.3	3,195.4	3,361.6	3,762.7	6,782.1
- Para Infraestructura Educativa Superior	336.1	532.5	703.2	862.3	1,343.3	1,359.3	1,328.4	1,522.2	1,682.8	1,884.4	n.d.
Fondo de Aportaciones para el Fortalecimiento de los Municipios y el Distrito Federal	6,732.1	13,097.6	15,030.3	19,539.1	22,326.7	22,889.2	24,097.6	27,303.0	29,194.9	32,682.2	39,251.5
Fondo de Aportaciones para la Seguridad Pública de los Estados y el Distrito Federal	-----	4,715.0	5,213.9	5,786.4	3,210.0	2,733.0	3,500.0	5,000.0	5,000.0	5,000.0	6,000.0
Fondo de Aportaciones para la Educación Tecnológica y de Adultos	-----	151.4	2,051.6	2,811.5	2,946.8	3,156.6	3,269.0	3,527.4	3,792.0	3,957.0	4,082.3
Fondo de Aportaciones para el Fortalecimiento de las Entidades Federativas ¹	-----	-----	6,870.0	12,807.7	14,700.0	30,989.6	49,694.5	46,945.9	54,671.5	17,857.0	21,446.4
RAMO 25											
Previsiones y Aportaciones para los Sistemas de Educación Básica, Normal, Tecnológica y de Adultos ²	10,156.6	11,817.7	13,682.2	14,799.3	15,677.6	17,671.5	16,933.8	19,416.1	21,098.2	21,850.2	42,183.4
RAMO 28											
Participaciones a Entidades Federativas y Municipios	113,578.3	140,670.9	178,136.2	196,931.2	214,909.8	225,227.8	239,890.2	278,892.4	329,337.3	332,757.7	400,160.6
Ramo 23	-----	-----	-----	-----	-----	-----	-----	-----	3,991.0	35,258.3	2,800.0
Fideicomiso para la Infraestructura en los Estados (FIES) ³	-----	-----	-----	-----	-----	-----	-----	-----	-----	6,939.9	-----
Fondo de Estabilización de los Ingresos de las Entidades Federativas (FEIEF) ³	-----	-----	-----	-----	-----	-----	-----	-----	-----	28,026.3	-----
Programa para la Fiscalización del Gasto Federalizado (PROFIS)	-----	-----	-----	-----	-----	-----	-----	-----	-----	292.1	-----
Ramo 36	-----	-----	-----	-----	-----	-----	-----	-----	-----	-----	3,589.4
Subsidios a los municipios y al Gobierno Federal para la Seguridad Pública	-----	-----	-----	-----	-----	-----	-----	-----	-----	-----	3,589.4
Partida informativa											
En el PEF el Ramo 25 se constituye por:	-----	-----	-----	-----	-----	-----	-----	-----	-----	21,850.2	42,574.1
Aportaciones para educación básica y normal en el Distrito Federal	-----	-----	-----	-----	-----	-----	-----	-----	-----	21,850.2	30,981.5
Previsiones para servicios personales que se transfieren al Ramo 33	-----	-----	-----	-----	-----	-----	-----	-----	-----	-----	11,592.6

n.d. No disponible

n.a. No aplicable

¹ Este Fondo era el PAFEF Ramo 39, a partir del ejercicio 2007 se incorpora como octavo Fondo del Ramo 33, cabe señalar que en los ejercicios 2003 al 2005 incluye aportaciones del gobierno federal al Fideicomiso para la Infraestructura en los Estados (FIES). Antes de 2003 estos recursos estaban en el Ramo 23.

² En el Presupuesto 2007, el Ramo 25 está integrado por dos componentes: los recursos que se ejercen en el Distrito Federal en el propio Ramo, así como los que durante el transcurso del año se transfieren a los Fondos para Educación del Ramo 33, al concluir el ejercicio se registran en este Ramo únicamente los recursos que se ejercen el Distrito Federal, razón por la que la cifra presupuestada en este Ramo para el 2007, es superior a los años anteriores.

³ Los recursos del FIES y FEIEF se derivan de los excedentes petroleros y se rigen por el Art. 19 Fracción IV de la Ley Federal de Presupuesto y Responsabilidad Hacendaria LFPRH.

Fuente: Elaborado por el Centro de Estudios de Finanzas Públicas Cámara de Diputados, con información de la Cuenta de la Hacienda Pública Federal 2000-2007, el Presupuesto de Egresos de la Federación 2008.

CUADRO 41
GASTO FEDERAL DESCENTRALIZADO, 1998-2008
(Variación Real)

	1999	2000	2001	2002	2003	2004	2005	2006	2007	2008 A
TOTAL	11.0	11.4	7.8	1.6	1.9	0.9	6.5	8.7	0.3	5.5
RAMO 33										
Aportaciones Federales para Entidades Federativas y Municipios	15.2	10.6	11.4	1.3	6.6	3.1	3.4	4.3	-5.7	-0.3
Fondo de Aportaciones para la Educación Básica y Normal	5.8	5.5	7.1	1.0	2.1	-3.4	5.5	3.7	4.3	-6.7
Fondo de Aportaciones para los Servicios de Salud	14.1	12.0	4.8	1.8	10.0	-2.4	4.4	2.4	5.9	-4.7
Fondo de Aportaciones para la Infraestructura Social:	16.4	2.4	12.6	6.8	-5.6	-2.0	7.4	2.4	8.5	15.6
- Para Infraestructura Social Estatal	16.3	2.4	12.6	6.8	-5.6	-2.0	7.4	2.4	8.5	15.6
- Para Infraestructura Social Municipal	16.4	2.4	12.6	6.8	-5.6	-2.0	7.4	2.4	8.5	15.6
Fondo de Aportaciones Múltiples:	6.4	2.3	12.6	6.8	-5.6	-2.2	7.4	2.4	8.5	15.6
- Para Asistencia Social (DIF)	7.8	2.2	12.5	6.7	-5.7	-2.4	7.4	2.4	n.d.	n.d.
- Para Infraestructura Educativa Básica	-1.1	-1.9	11.6	-6.5	-4.9	1.7	6.8	0.7	n.d.	n.d.
- Para Infraestructura Educativa Superior	37.7	17.8	15.8	45.6	-6.8	-9.0	8.6	5.9	n.d.	n.d.
Fondo de Aportaciones para el Fortalecimiento de los Municipios y el Distrito Federal	69.0	2.4	22.8	6.8	-5.6	-2.0	7.4	2.4	8.5	15.6
Fondo de Aportaciones para la Seguridad Pública de los Estados y el Distrito Federal	-----	-1.4	4.8	-48.1	-21.6	19.3	35.4	-4.2	-3.1	15.5
Fondo de Aportaciones para la Educación Tecnológica y de Adultos	-----	1,108.8	29.4	-2.0	-1.3	-3.6	2.3	2.9	1.1	-0.7
Fondo de Aportaciones para el Fortalecimiento de las Entidades Federativas ¹	-----	-----	76.1	7.3	94.2	49.3	-10.5	11.5	-68.4	15.6
RAMO 25										
Previsiones y Aportaciones para los Sistemas de Educación Básica, Normal, Tecnológica y de Adultos ²	1.1	3.3	2.2	-1.0	3.8	-10.8	8.7	4.0	0.3	85.9
RAMO 28										
Participaciones a Entidades Federativas y Municipios	7.6	13.0	4.4	2.0	-3.5	-0.8	10.2	13.1	-2.1	15.8
RAMO 23	-----	-----	-----	-----	-----	-----	-----	n.a.	n.a.	n.a.
Fideicomiso para la Infraestructura en los Estados (FIES) ³	-----	-----	-----	-----	-----	-----	-----	-----	-----	-----
Fondo de Estabilización de los Ingresos de las Entidades Federativas (FEIEF) ³	-----	-----	-----	-----	-----	-----	-----	-----	-----	-----
Programa para la Fiscalización del Gasto Federalizado (PROFIS)	-----	-----	-----	-----	-----	-----	-----	-----	-----	-----
Ramo 36	-----	-----	-----	-----	-----	-----	-----	-----	-----	-----
Subsidios a los municipios y al Gobierno Federal para la Seguridad Pública	-----	-----	-----	-----	-----	-----	-----	-----	-----	n.a.

n.d. No disponible

n.a. No aplicable

¹ Este Fondo era el PAFEF Ramo 39, a partir del ejercicio 2007 se incorpora como octavo Fondo del Ramo 33, cabe señalar que en los ejercicios 2003 al 2005 incluye aportaciones del gobierno federal al Fideicomiso para la Infraestructura en los Estados (FIES). Antes de 2003 estos recursos estaban en el Ramo 23.

² En el Presupuesto 2007, el Ramo 25 está integrado por dos componentes: los recursos que se ejercen en el Distrito Federal en el propio Ramo, así como los que durante el transcurso del año se transfieren a los Fondos para Educación del Ramo 33, al concluir el ejercicio se registran en este Ramo únicamente los recursos que se ejercen el Distrito Federal, razón por la que la cifra presupuestada en este Ramo para el 2007, es superior a los años anteriores.

³ Los recursos del FIES y FEIEF se derivan de los excedentes petroleros y se rigen por el Art. 19 Fracción IV de la Ley Federal de Presupuesto y Responsabilidad Hacendaria LFPRH.

Fuente: Elaborado por el **Centro de Estudios de Finanzas Públicas Cámara de Diputados**, con información de la Cuenta de la Hacienda Pública Federal 2000-2006, el Presupuesto de Egresos de la Federación 2007 y 2008.



Centro de Estudios de las Finanzas Públicas
H. Cámara de Diputados
LX Legislatura
Agosto de 2008

www.cefp.gob.mx

Comité del Centro de Estudios de las Finanzas Públicas

Presidente: Dip. Moisés Alcalde Virgen

Dip. Fco. Javier Calzada Vázquez

Dip. Javier Guerrero García

Dip. Carlos Alberto Puente Salas

Centro de Estudios de las Finanzas Públicas

Director General: Dr. Héctor Juan Villarreal Páez

Director de Área: Mtro. Roberto Ramírez Archer

Elaboró: Dulce Guadalupe Nájera Ortega