



**INFORME SOBRE EL COMPORTAMIENTO DE LA BALANZA COMERCIAL
CORRESPONDIENTE A MAYO DE 2004**
(cifras revisadas)

Informe sobre la Balanza Comercial correspondiente mayo de 2004

Resumen

- El saldo de la balanza comercial en mayo de 2004 fue superavitario en 32.6 millones de dólares (mdd), que representan una variación negativa de 109.16 por ciento, con respecto al déficit observado en el mismo mes de 2003, que fue de -355.3 mdd. Dicho superávit fue resultado de los aumentos de 20.84 por ciento en las exportaciones y de 17.46 por ciento en las importaciones.
- El saldo acumulado de la balanza comercial en los primeros cinco meses de 2004 fue de -871.0 mdd, cifra 29.92 por ciento inferior al déficit de 1 mil 242.8 mdd registrado en igual periodo de 2003.
- El superávit en mayo de 2004 se atribuye principalmente al incremento que observó el valor de las exportaciones petroleras (41.51 por ciento), pero también al crecimiento de las exportaciones no petroleras (18.36 por ciento), asociadas a la actividad económica mundial, en particular la de Estados Unidos.
- Las exportaciones manufactureras fueron de 13 mil 502.0 mdd, monto que significó un aumento de 18.02 por ciento, respecto a igual mes de 2003.
- Las exportaciones agropecuarias sumaron 493.1 mdd, que representaron un aumento de 18.35 por ciento con relación a mayo de 2003, cuando sumaron 416.7 mdd.
- Las exportaciones de productos extractivos no petroleros ascendieron a 79.2 mdd frente a los 34.1 mdd registrados en el mismo periodo de 2003, esto es, 132.15 por ciento más.
- La estructura de las exportaciones que sumaron 16 mil 94.9 mdd, fue como sigue: bienes manufacturados, 13 mil 502.0 mdd (83.89 por ciento); bienes petroleros, 2 mil 20.5 mdd (12.55 por ciento); bienes agropecuarios, 493.1 mdd (3.06 por ciento); y productos extractivos no petroleros, 79.2 mdd (0.49 por ciento).
- La estructura de las importaciones por destino de los bienes que en total ascendieron a 16 mil 62.3 mdd, fue como sigue: bienes de uso intermedio 12 mil 409.8 mdd (77.26 por ciento); bienes de capital 1 mil 689.5 mdd (10.52 por ciento); y bienes de consumo 1 mil 963.1 mdd (12.22 por ciento).
- Las importaciones de bienes de uso intermedio registraron una variación de 19.10 por ciento; las de consumo de 24.79 por ciento; y las de capital de 0.46 por ciento; respectivamente, con respecto a mayo de 2003.
- Las importaciones maquiladoras aumentaron en 29.04 por ciento, y las exportaciones de ese sector crecieron 21.81 por ciento, mientras que las importaciones no maquiladoras aumentaron 11.79 por ciento, y las exportaciones no maquiladoras lo hicieron en 20.02 por ciento, todos con respecto al quinto mes de 2003.

Exportaciones

En el mes de mayo de 2004 el valor de las exportaciones de bienes sumó 16 mil 94.9 mdd, cifra mayor en 20.84 por ciento respecto a igual mes del año anterior y fue el resultado de una mayor demanda externa, particularmente por parte de Estados Unidos; por la competitividad del sector exportador, como consecuencia de la depreciación del peso frente al dólar; y por el aumento en el precio de exportación del petróleo crudo. Acumuladas, las exportaciones en los primeros cinco meses del año, sumaron 74 mil 333.7 mdd, cifra 12.64 por ciento superior a la del mismo periodo de 2003 que fue de 65 mil 990.7 mdd.

Las exportaciones totales, en mayo de este año, se integraron por 14 mil 74.4 mdd (87.45 por ciento) de no petroleras y 2 mil 20.5 mdd (12.55 por ciento) de productos petroleros. Observando un aumento anualizado de 18.36 por ciento las primeras, y de 41.51 por ciento las segundas.

De las exportaciones petroleras, 1 mil 818.3 mdd correspondieron a exportaciones de petróleo crudo, cifra mayor en 490.8 mdd (36.98 por ciento) respecto a las del mes de mayo de 2003, y mayor en 148.0 mdd (8.86 por ciento) a la registrada en el mes de abril de 2004.

El incremento del valor de las exportaciones petroleras fue resultado del aumento en el precio del petróleo crudo de exportación de 23.03 dólares promedio por barril (dpb) en el mes de mayo de 2003 a 31.35 dpb en igual mes de 2004, mientras que el volumen promedio de exportación aumentó de 1 millón 860 mil barriles diarios a 1 millón 862 mil barriles diarios en igual periodo.

Las exportaciones de la industria maquiladora ascendieron a 7 mil 411.6 mdd, en mayo de 2004, cifra 21.81 por ciento mayor a la de igual mes de 2003; y las no maquiladoras sumaron 8 mil 683.2 mdd, cifra que significó un crecimiento de 20.02 por ciento en igual periodo.

Por sector económico, las exportaciones manufactureras ascendieron a 13 mil 502.0 mdd (83.9 por ciento del total), cifra 18.02 por ciento mayor con respecto a la de mayo de 2003, de éstas, las del sector maquilador aumentaron 21.81 por ciento, y las restantes lo hicieron en 13.71 por ciento.

Las exportaciones agropecuarias, en mayo de 2004, sumaron 493.1 mdd, observando un aumento de 18.35 por ciento con relación al mismo mes de 2003, cuando sumaron 416.7 mdd; y las de productos extractivos no petroleros ascendieron a 79.2 mdd frente a los 34.1 mdd registrados en igual mes de 2003, esto es, 132.15 por ciento más.

Por regiones, del total de las exportaciones en los primeros cuatro meses de 2004, el 90.59 por ciento se destinó a América del Norte; el 1.15 por ciento a Asia; el 3.29 por ciento a la Unión Europea y el 4.98 por ciento al resto del mundo. En términos de variaciones las exportaciones al mercado de América del Norte aumentaron 10.73 por ciento, al mercado de Asia disminuyeron 18.0 por ciento, a la Unión Europea crecieron 10.22 por ciento y a otros mercados se incrementaron en 17.15 por ciento, con relación a igual periodo de 2003.

Importaciones

En mayo de 2004, las importaciones totales ascendieron a 16 mil 62.3 mdd, cifra 17.46 por ciento mayor a la observada en igual trimestre de 2003. El comportamiento a la alza de las importaciones en el quinto mes del año, fue resultado de los aumentos anualizados, de 19.10 por ciento de las importaciones de bienes intermedios; de 24.79 por ciento en las importaciones de bienes de consumo; y de 0.46 por ciento de las importaciones de bienes de capital. Acumuladas, las importaciones totales en los primeros cinco meses del año, sumaron 75 mil 204.6 mdd, cifra 11.86 por ciento superior a la de igual periodo de 2003 que fue de 67 mil 233.5 mdd.

Las importaciones totales de las industrias, tanto maquiladora, como no-maquiladora fueron mayores en 29.04 por ciento y 11.79 por ciento, respectivamente, con respecto a las registradas en mayo de 2003.

Por sector económico, las importaciones manufactureras ascendieron a 14 mil 670.6 mdd (91.3 por ciento del total), cifra 16.65 por ciento mayor con respecto a la de mayo de 2003, de éstas, las del sector maquilador aumentaron 29.04 por ciento, y las restantes lo hicieron en 9.75 por ciento.

Las importaciones agropecuarias, en mayo de 2004, sumaron 561.6 mdd, observando un aumento de 21.27 por ciento con relación al mismo mes de 2003, cuando sumaron 463.1 mdd; y las de productos extractivos no petroleros ascendieron a 118.1 mdd frente a los 87.5 mdd registrados en igual mes de 2003, esto es, 34.97 por ciento más.

De las importaciones totales en los primeros cuatro meses de 2004, el 62.95 por ciento provinieron de América del Norte; el 19.84 por ciento de Asia; el 10.39 por ciento de la Unión Europea y el 6.82 por ciento del resto del mundo. En términos de variaciones las importaciones del mercado de América del Norte aumentaron 5.34 por ciento, del mercado de Asia aumentaron 27.82 por ciento, de la Unión Europea crecieron 7.93 por ciento y de otros mercados se incrementaron en 20.66 por ciento, con relación a igual periodo de 2003.

Conclusiones

- En mayo de 2004, el superávit de la balanza comercial (32.6 mdd) representó una variación negativa de 109.16 por ciento, frente al déficit que se registró en igual mes del año previo (-355.3 mdd), y un variación negativa de 106.78 por ciento, frente al déficit que se registró en el mes de abril del presente año (-480.4 mdd). De manera acumulada en los primeros cinco meses del año el déficit fue de -871.0 mdd, esto es, una variación negativa de 29.92 por ciento con relación al registrado en igual periodo de 2003.
- El superávit de la balanza comercial se explica en buena medida por el incremento que tuvieron las exportaciones petroleras, aunque también fue influido por la modesta

expansión que registraron, tanto la actividad económica del país, la cual mantiene un ritmo de crecimiento muy por debajo de lo originalmente pronosticado debido, entre otros factores, a la lenta recuperación de la actividad económica mundial, así como la contracción en el gasto interno.

- Sin embargo, llama la atención que, no obstante que el peso ha mitigado su fortaleza frente al dólar en fechas recientes, el bajo crecimiento en el ritmo de las exportaciones al parecer no ha sido resultado de la depreciación del peso, sino más bien por una lenta recuperación de la demanda internacional. A pesar de ello, en el periodo de enero a mayo de 2004, las exportaciones crecieron en 12.64 por ciento, en tanto que las importaciones lo hicieron en 11.86 por ciento comparado con igual periodo de 2003.
- Un factor importante, entre otros, que incidió en el superávit comercial de mayo del presente año fue el alza en el precio promedio de petróleo crudo (23.03 dpb en mayo de 2003 a 31.35 dpb en igual periodo de 2004), mismo que según la Encuesta sobre las Expectativas de los Especialistas en Economía del Sector Privado que realizó en junio el Banco de México, se ubicará en 27.75 dpb, promedio anual en 2004, por arriba del nivel de 20.00 dpb considerado en los Criterios Generales de Política Económica para el 2004.
- Por el lado de las importaciones, cabe destacar que los bienes de capital registraron un aumento de 0.46 por ciento en mayo de 2004, respecto a igual periodo del año anterior, asimismo, los bienes de consumo e intermedios tuvieron aumentos de 24.79 por ciento y 19.10 por ciento, respectivamente, debido en parte, a la certidumbre de los inversionistas sobre el futuro de la economía, al aumento del producto interno y en consecuencia de la inversión productiva.
- Sin lugar a dudas la marginal evolución del comercio exterior en lo que va del 2004 ha dependido del comportamiento de la economía estadounidense, de la competitividad de las exportaciones, del tipo de cambio del peso frente al dólar y de la evolución de los precios del petróleo.

ANEXO

Cuadro 1
México: Balanza Comercial, 1999-2004 / Mayo
(millones de dólares)

Periodo	Exportaciones (FOB)	Importaciones (FOB)	Saldo
1999	136,391.1	141,974.8	-5,583.7
Enero	8,645.4	9,211.3	-565.9
Febrero	9,613.2	9,936.4	-323.1
Marzo	11,663.7	11,999.2	-335.6
Abril	10,533.4	10,946.2	-412.8
Mayo	11,069.0	11,320.3	-251.3
Junio	12,038.7	12,351.1	-312.4
Julio	11,050.3	11,260.9	-230.6
Agosto	12,285.0	12,718.2	-433.2
Septiembre	11,957.7	12,255.9	-298.2
Octubre	12,329.2	12,926.0	-596.9
Noviembre	13,038.6	13,849.6	-811.0
Diciembre	12,166.9	13,179.6	-1,012.7
2000	166,454.8	174,457.8	-8,003.0
Enero	11,285.8	11,858.7	-572.8
Febrero	13,238.7	13,439.1	-200.4
Marzo	13,547.8	13,921.2	-373.4
Abril	12,390.1	12,717.9	-327.8
Mayo	14,707.0	15,192.8	-485.8
Junio	14,012.7	14,567.3	-554.7
Julio	13,555.7	13,993.0	-437.3
Agosto	15,328.8	16,102.8	-774.0
Septiembre	14,143.3	14,781.6	-638.3
Octubre	15,971.6	16,841.3	-869.7
Noviembre	14,664.4	15,966.4	-1,302.0
Diciembre	13,609.0	15,075.7	-1,466.7
2001	158,442.9	168,396.5	-9,953.6
Enero	12,855.2	13,799.5	-944.3
Febrero	12,556.9	13,130.1	-573.2
Marzo	14,229.1	14,932.9	-703.8
Abril	13,280.0	14,112.7	-832.8
Mayo	14,065.5	14,660.2	-594.8
Junio	13,430.2	13,749.4	-319.1
Julio	12,916.1	13,503.0	-586.9
Agosto	13,454.1	14,163.4	-709.3
Septiembre	12,641.6	13,132.2	-490.6
Octubre	14,440.4	15,561.2	-1,120.8
Noviembre	12,449.1	14,188.8	-1,739.7
Diciembre	12,124.7	13,463.0	-1,338.3
2002	160,762.7	168,678.9	-7,916.2
Enero	11,491.8	12,159.3	-667.4
Febrero	11,910.7	12,545.4	-634.7
Marzo	13,093.1	13,416.8	-323.7
Abril	14,447.0	15,014.1	-567.1
Mayo	13,920.7	14,444.7	-524.1
Junio	13,183.5	13,518.8	-335.2
Julio	14,017.3	14,560.9	-543.6
Agosto	13,776.5	14,300.5	-524.0
Septiembre	13,640.5	14,063.6	-423.1
Octubre	14,660.6	15,676.5	-1,015.9
Noviembre	13,242.2	14,397.9	-1,155.7
Diciembre	13,378.6	14,580.2	-1,201.7
2003	164,922.2	170,545.8	-5,623.6
Enero	12,471.4	12,622.3	-150.9
Febrero	12,862.2	12,581.9	280.4
Marzo	13,774.0	13,985.3	-211.3
Abril	13,563.8	14,369.4	-805.6
Mayo	13,319.4	13,674.7	-355.3
Junio	13,601.1	13,847.0	-246.0
Julio	13,749.8	14,424.3	-674.5
Agosto	13,327.5	13,816.9	-489.4
Septiembre	14,373.3	14,731.0	-357.7
Octubre	15,148.4	15,735.5	-587.1
Noviembre	13,886.2	14,692.8	-806.6
Diciembre	14,845.3	16,064.9	-1,219.6
2004	74,333.7	75,204.6	-871.0
Enero	12,679.5	12,872.5	-192.9
Febrero	14,023.5	14,076.0	-52.5
Marzo	16,591.5	16,769.2	-177.7
Abril	14,944.3	15,424.7	-480.4
Mayo	16,094.9	16,062.3	32.6

Fuente: Elaborado por el Centro de Estudios de las Finanzas Públicas de la H. Cámara de Diputados, con datos del Banco de México.

Cuadro 2
México: Exportaciones Petroleras y No-Petroleras, 1999-2004 / Mayo
(millones de dólares)

Periodo	Total	Petroleras			No-Petroleras			
		Total	Crudo	Otras	Total	Agropecuarias	Extractivas	Manufactureras
1999	136,391.1	9,928.2	8,858.8	1,069.4	126,462.9	3,925.9	452.5	122,084.5
Enero	8,645.4	481.1	431.7	49.4	8,164.4	410.0	26.9	7,727.5
Febrero	9,613.2	450.5	393.1	57.4	9,162.7	481.5	33.8	8,647.4
Marzo	11,663.7	616.9	548.4	68.6	11,046.7	506.4	37.3	10,503.0
Abril	10,533.4	681.6	615.2	66.4	9,851.8	390.7	37.0	9,424.2
Mayo	11,069.0	726.0	647.2	78.8	10,343.0	387.6	33.9	9,921.4
Junio	12,038.7	727.0	647.0	80.0	11,311.7	350.6	42.6	10,918.6
Julio	11,050.3	869.4	778.0	91.4	10,180.9	217.0	41.4	9,922.5
Agosto	12,285.0	985.2	874.9	110.3	11,299.8	185.0	43.0	11,071.9
Septiembre	11,957.7	1,047.5	938.2	109.2	10,910.2	156.1	36.5	10,717.6
Octubre	12,329.2	1,041.4	935.0	106.4	11,287.7	197.5	48.5	11,041.8
Noviembre	13,038.6	1,129.1	988.3	140.8	11,909.5	304.5	31.6	11,573.4
Diciembre	12,166.9	1,172.5	1,061.8	110.7	10,994.4	339.1	39.9	10,615.4
2000	166,454.8	16,382.8	14,887.0	1,495.8	150,072.1	4,217.2	520.7	145,334.2
Enero	11,285.8	1,221.2	1,080.8	140.4	10,064.6	425.4	37.7	9,601.5
Febrero	13,238.7	1,278.9	1,138.7	140.2	11,959.8	540.2	36.8	11,382.7
Marzo	13,547.8	1,350.7	1,163.0	187.7	12,197.1	550.5	37.5	11,609.2
Abril	12,390.1	1,226.1	1,097.4	128.8	11,164.0	470.8	38.9	10,654.2
Mayo	14,707.0	1,423.7	1,307.7	116.0	13,283.3	412.5	56.2	12,814.6
Junio	14,012.7	1,453.5	1,339.7	113.8	12,559.1	313.3	52.5	12,193.3
Julio	13,555.7	1,402.2	1,290.7	111.5	12,153.5	201.1	37.7	11,914.8
Agosto	15,328.8	1,801.2	1,477.5	123.7	13,727.5	205.5	48.5	13,473.6
Septiembre	14,143.3	1,525.9	1,423.7	102.1	12,617.4	176.7	50.7	12,390.0
Octubre	15,971.6	1,400.7	1,280.8	120.0	14,570.8	216.0	52.4	14,302.5
Noviembre	14,664.4	1,375.2	1,267.7	107.5	13,289.2	323.8	29.3	12,936.1
Diciembre	13,609.0	1,123.2	1,019.2	104.1	12,485.7	381.4	42.6	12,061.8
2001	158,442.9	12,798.7	11,590.8	1,207.9	145,644.1	3,902.7	388.5	141,353.0
Enero	12,855.2	1,290.7	1,123.4	167.2	11,564.6	464.6	27.7	11,072.3
Febrero	12,556.9	1,118.7	990.7	128.0	11,438.2	443.6	32.4	10,962.3
Marzo	14,229.1	1,110.7	981.3	129.4	13,118.3	514.1	37.2	12,567.0
Abril	13,280.0	1,094.3	973.4	120.9	12,185.7	446.9	29.6	11,709.2
Mayo	14,065.5	1,190.3	1,082.0	108.3	12,875.2	381.5	43.5	12,450.2
Junio	13,430.2	1,128.5	1,046.4	82.1	12,301.7	292.0	28.3	11,981.5
Julio	12,916.1	1,118.7	1,041.7	77.0	11,797.4	233.9	29.6	11,534.0
Agosto	13,454.1	1,138.1	1,056.9	81.2	12,316.1	178.9	37.4	12,099.8
Septiembre	12,641.6	1,046.0	958.5	87.5	11,595.6	146.0	29.2	11,420.4
Octubre	14,440.4	955.0	866.2	88.8	13,485.4	213.4	42.0	13,230.0
Noviembre	12,449.1	788.2	719.3	69.0	11,660.9	283.6	26.7	11,350.5
Diciembre	12,124.7	819.7	751.0	68.6	11,305.0	304.1	25.1	10,975.8
2002	160,762.7	14,475.6	13,108.9	1,366.7	146,287.1	3,866.3	389.3	142,031.4
Enero	11,491.8	814.9	737.6	77.4	10,676.9	375.1	34.2	10,267.7
Febrero	11,910.7	792.7	709.9	82.8	11,118.0	416.1	29.2	10,672.7
Marzo	13,093.1	1,139.6	1,028.7	110.9	11,953.5	450.2	28.6	11,474.7
Abril	14,447.0	1,245.2	1,121.9	123.3	13,201.8	407.4	32.7	12,761.8
Mayo	13,920.7	1,292.7	1,156.4	136.3	12,627.9	333.7	27.0	12,267.3
Junio	13,183.5	1,208.1	1,115.0	93.1	11,975.4	312.1	34.5	11,628.8
Julio	14,017.3	1,310.6	1,163.9	146.8	12,706.7	231.0	40.7	12,435.0
Agosto	13,776.5	1,371.3	1,266.4	104.9	12,405.3	161.3	24.3	12,219.6
Septiembre	13,640.5	1,397.8	1,274.3	123.5	12,242.7	155.7	35.6	12,051.4
Octubre	14,660.6	1,303.4	1,177.9	125.5	13,357.2	226.5	25.7	13,105.0
Noviembre	13,242.2	1,150.1	1,061.8	88.3	12,092.1	366.7	36.2	11,689.2
Diciembre	13,378.6	1,449.1	1,295.1	154.0	11,929.5	430.5	40.6	11,458.4
2003	164,922.2	18,653.7	16,832.1	1,821.7	146,268.5	4,664.4	517.0	141,087.1
Enero	12,471.4	1,729.2	1,548.0	181.3	10,742.1	499.0	28.0	10,215.1
Febrero	12,862.2	1,650.1	1,460.2	189.9	11,212.1	456.9	32.8	10,722.5
Marzo	13,774.0	1,548.4	1,392.6	155.8	12,225.5	552.6	45.2	11,627.8
Abril	13,563.8	1,332.7	1,196.8	135.8	12,231.1	459.4	39.8	11,731.8
Mayo	13,319.4	1,427.8	1,327.5	100.3	11,891.6	416.7	34.1	11,440.8
Junio	13,601.1	1,505.3	1,380.8	124.5	12,095.8	377.9	40.7	11,677.1
Julio	13,749.8	1,630.6	1,474.3	156.3	12,119.2	289.7	47.4	11,782.0
Agosto	13,327.5	1,531.9	1,429.3	102.6	11,795.6	197.7	49.4	11,548.5
Septiembre	14,373.3	1,445.7	1,312.4	133.3	12,927.6	234.3	45.2	12,648.0
Octubre	15,148.4	1,589.6	1,427.4	162.2	13,558.8	280.0	52.0	13,226.8
Noviembre	13,886.2	1,580.0	1,397.2	182.8	12,306.2	385.3	40.4	11,880.5
Diciembre	14,845.3	1,682.4	1,485.5	196.9	13,162.9	514.8	62.0	12,586.1
2004	74,333.7	8,970.3	8,038.2	932.1	65,363.4	2,725.8	350.4	62,287.3
Enero	12,679.5	1,674.6	1,503.4	171.2	11,005.0	465.3	70.5	10,469.2
Febrero	14,023.5	1,610.9	1,438.9	172.0	12,412.6	535.8	51.8	11,825.0
Marzo	16,591.5	1,810.8	1,607.2	203.5	14,780.7	688.5	54.1	14,038.1
Abril	14,944.3	1,853.6	1,670.3	183.3	13,090.7	543.0	94.8	12,452.9
Mayo	16,094.9	2,020.5	1,818.3	202.2	14,074.4	493.1	79.2	13,502.0

Fuente: Elaborado por el Centro de Estudios de las Finanzas Públicas de la H. Cámara de Diputados, con datos del Banco de México.

Cuadro 3
México: Importaciones por Tipo de Bien, 1999-2004 / Mayo
(millones de dólares)

Periodo	Total (FOB)	Bienes de Consumo	Bienes de Uso Intermedio	Bienes de Capital
1999	141,974.8	12,175.0	109,269.6	20,530.1
Enero	9,211.3	690.1	7,184.1	1,337.1
Febrero	9,936.4	776.3	7,718.9	1,441.2
Marzo	11,999.2	976.2	9,224.6	1,798.4
Abril	10,946.2	908.4	8,451.4	1,586.5
Mayo	11,320.3	892.8	8,827.2	1,600.2
Junio	12,351.1	1,010.6	9,546.8	1,793.8
Julio	11,280.9	931.9	8,680.3	1,668.7
Agosto	12,718.2	954.0	9,987.8	1,776.4
Septiembre	12,255.9	1,079.5	9,355.1	1,821.3
Octubre	12,926.0	1,192.0	9,872.4	1,861.6
Noviembre	13,849.6	1,359.6	10,628.9	1,861.2
Diciembre	13,179.6	1,403.7	9,792.1	1,983.8
2000	174,457.8	16,690.6	133,637.3	24,129.9
Enero	11,858.7	1,055.3	9,035.5	1,767.9
Febrero	13,439.1	1,152.2	10,550.8	1,736.1
Marzo	13,921.2	1,302.3	10,798.3	1,820.6
Abril	12,717.9	1,180.6	9,874.6	1,662.7
Mayo	15,192.8	1,331.8	11,930.1	1,931.0
Junio	14,567.3	1,406.7	11,105.9	2,054.7
Julio	13,993.0	1,229.8	10,800.3	1,963.0
Agosto	16,102.8	1,285.0	12,586.1	2,231.7
Septiembre	14,781.6	1,453.8	11,307.6	2,020.2
Octubre	16,841.3	1,628.9	12,954.1	2,258.4
Noviembre	15,966.4	1,973.1	11,635.9	2,357.4
Diciembre	15,075.7	1,691.1	11,058.3	2,326.3
2001	168,396.5	19,752.0	126,148.8	22,495.7
Enero	13,799.5	1,424.5	10,582.9	1,792.1
Febrero	13,130.1	1,359.4	9,940.6	1,830.2
Marzo	14,932.9	1,747.3	11,085.2	2,100.4
Abril	14,112.7	1,529.4	10,761.9	1,821.5
Mayo	14,660.2	1,718.2	11,040.0	1,902.0
Junio	13,749.4	1,516.4	10,352.5	1,880.5
Julio	13,503.0	1,386.8	10,285.0	1,831.1
Agosto	14,163.4	1,687.7	10,626.8	1,848.9
Septiembre	13,132.2	1,612.4	9,925.4	1,594.5
Octubre	15,561.2	2,016.2	11,597.1	1,947.9
Noviembre	14,188.8	1,978.7	10,292.7	1,917.4
Diciembre	13,463.0	1,775.0	9,658.8	2,029.2
2002	168,678.9	21,178.4	126,508.0	20,992.5
Enero	12,159.3	1,387.4	9,144.6	1,627.3
Febrero	12,545.4	1,441.4	9,414.1	1,689.9
Marzo	13,416.8	1,537.4	10,275.0	1,604.4
Abril	15,014.1	1,912.1	11,215.4	1,886.5
Mayo	14,444.7	1,826.4	10,668.0	1,950.4
Junio	13,518.8	1,567.1	10,289.4	1,662.2
Julio	14,560.9	1,662.9	11,168.8	1,729.3
Agosto	14,300.5	1,778.5	10,868.7	1,653.3
Septiembre	14,063.6	1,686.7	10,853.2	1,523.6
Octubre	15,676.5	2,212.8	11,633.2	1,830.5
Noviembre	14,397.9	2,149.2	10,399.4	1,849.4
Diciembre	14,580.2	2,016.5	10,578.1	1,985.6
2003	170,545.8	21,509.0	128,831.5	20,205.3
Enero	12,622.3	1,640.4	9,435.1	1,546.7
Febrero	12,581.9	1,607.7	9,529.2	1,445.0
Marzo	13,985.3	1,725.2	10,601.6	1,658.4
Abril	14,369.4	1,719.1	11,005.2	1,645.1
Mayo	13,674.7	1,573.1	10,419.9	1,681.8
Junio	13,847.0	1,593.1	10,587.8	1,666.1
Julio	14,424.3	1,656.6	11,089.1	1,678.6
Agosto	13,816.9	1,686.9	10,482.6	1,647.3
Septiembre	14,731.0	1,871.4	11,217.0	1,642.6
Octubre	15,735.5	2,219.0	11,744.7	1,771.8
Noviembre	14,692.8	2,035.7	10,885.3	1,771.8
Diciembre	16,064.9	2,180.8	11,833.9	2,050.2
2004	75,204.6	9,137.0	57,724.1	8,343.6
Enero	12,872.5	1,472.1	9,864.5	1,535.9
Febrero	14,076.0	1,625.0	10,904.9	1,546.1
Marzo	16,769.2	2,103.6	12,820.7	1,844.9
Abril	15,424.7	1,973.3	11,724.2	1,727.2
Mayo	16,062.3	1,963.1	12,409.8	1,689.5

Fuente: Elaborado por el Centro de Estudios de las Finanzas Públicas de la H. Cámara de Diputados, con datos del Banco de México.

Gráfica 1
México: Exportaciones e Importaciones 1999-2004 / Mayo
 (millones de dólares)

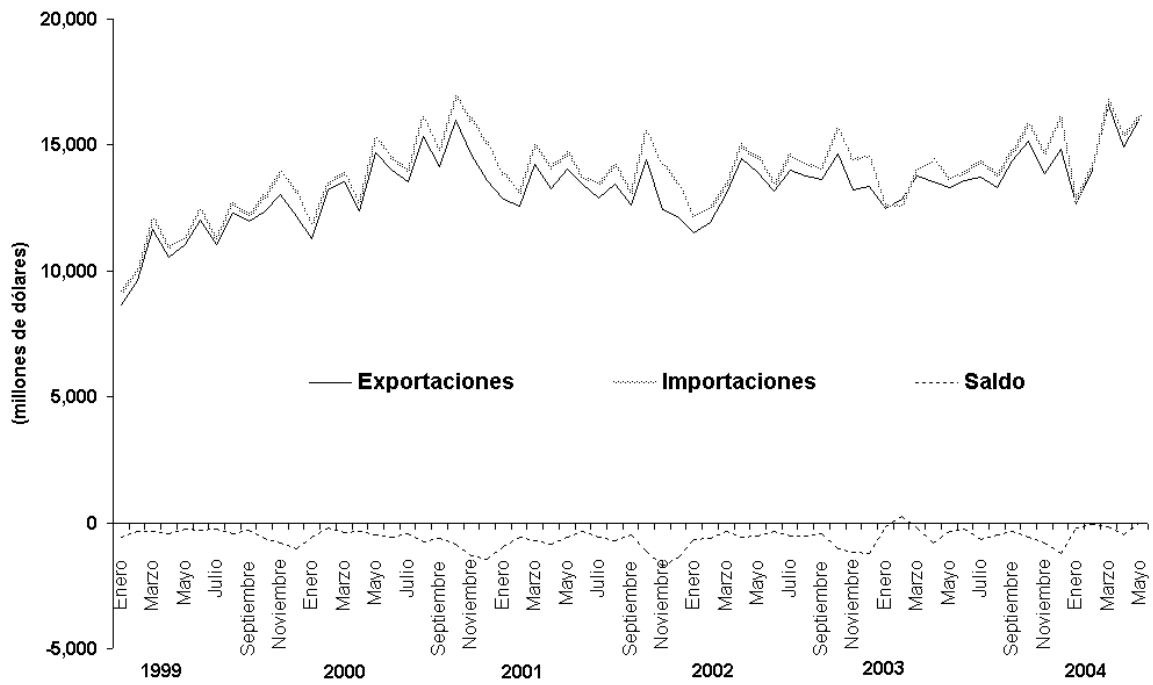

Fuente: Elaborado por el Centro de Estudios de las Finanzas Públicas de la H. Cámara de Diputados con datos del Banco de México.

Gráfica 2
México: Saldo de la Balanza Comercial de enero a mayo de cada año, 1980 - 2004 / mayo

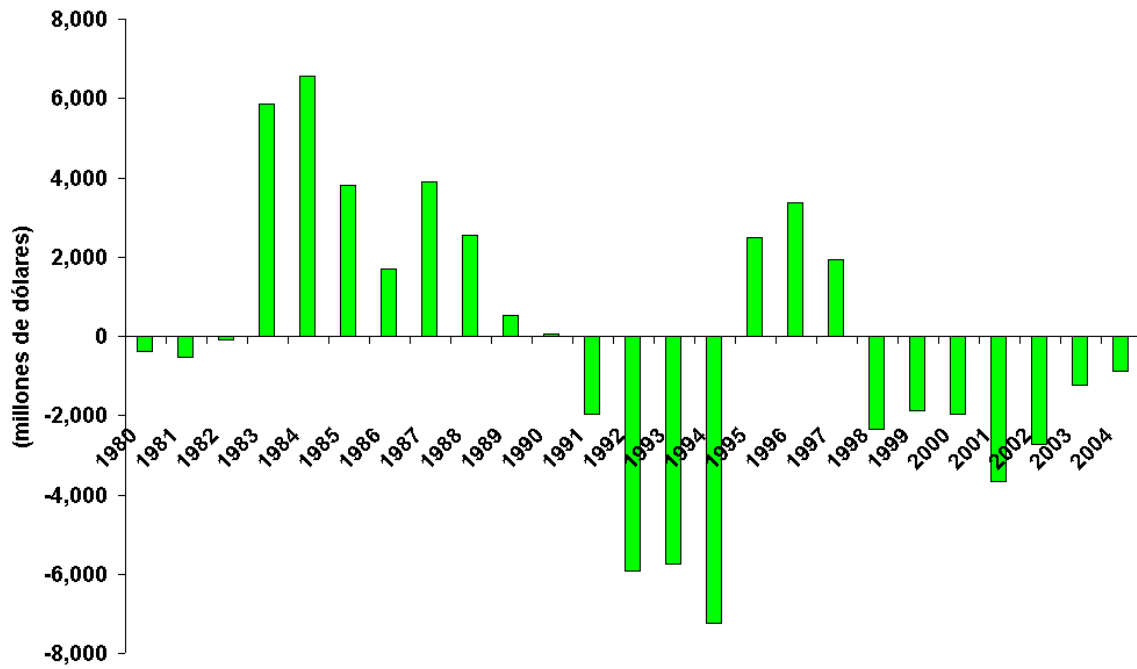

Fuente: Elaborado por el Centro de Estudios de las Finanzas Públicas de la H. Cámara de Diputados, con cifras del Banco de México.

Gráfica 3

México: Exportaciones Maquiladoras y No maquiladoras, 1999-2004 / Mayo
(millones de dólares)

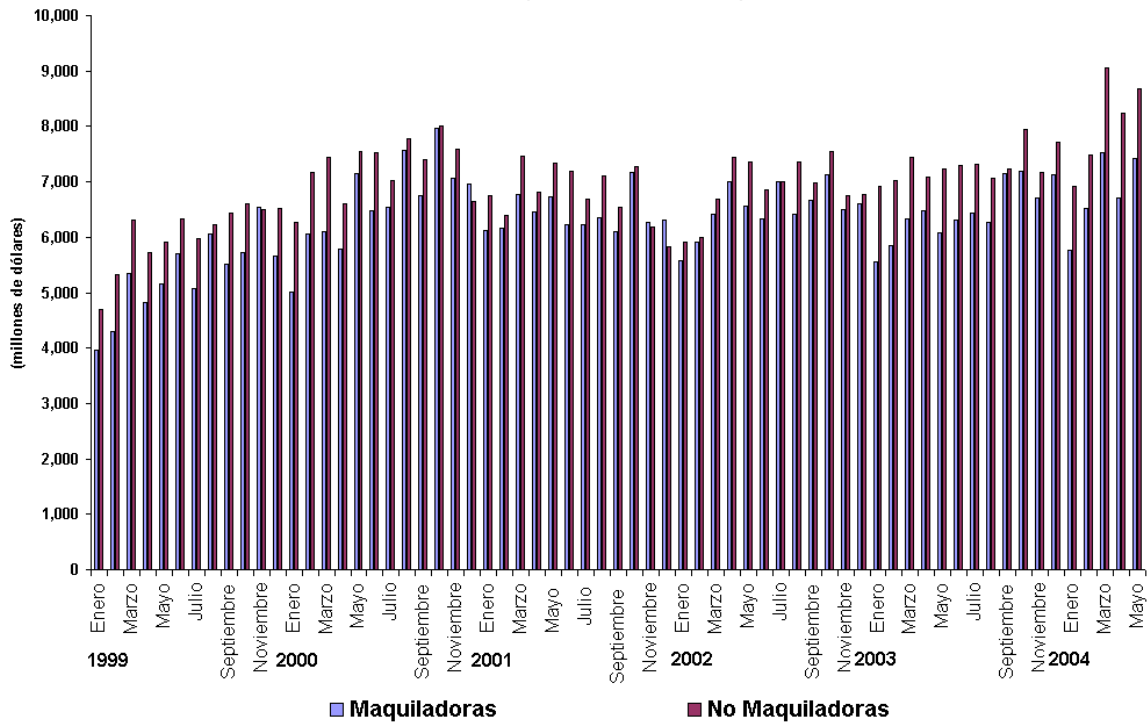

Fuente: Elaborado por el Centro de Estudios de las Finanzas Públicas de la H. Cámara de Diputados, con datos del Banco de México.

Gráfica 4
México Exportaciones Petroleras, No petroleras, Maquiladoras y No maquiladoras,
1999-2004 / Mayo
(millones de dólares)

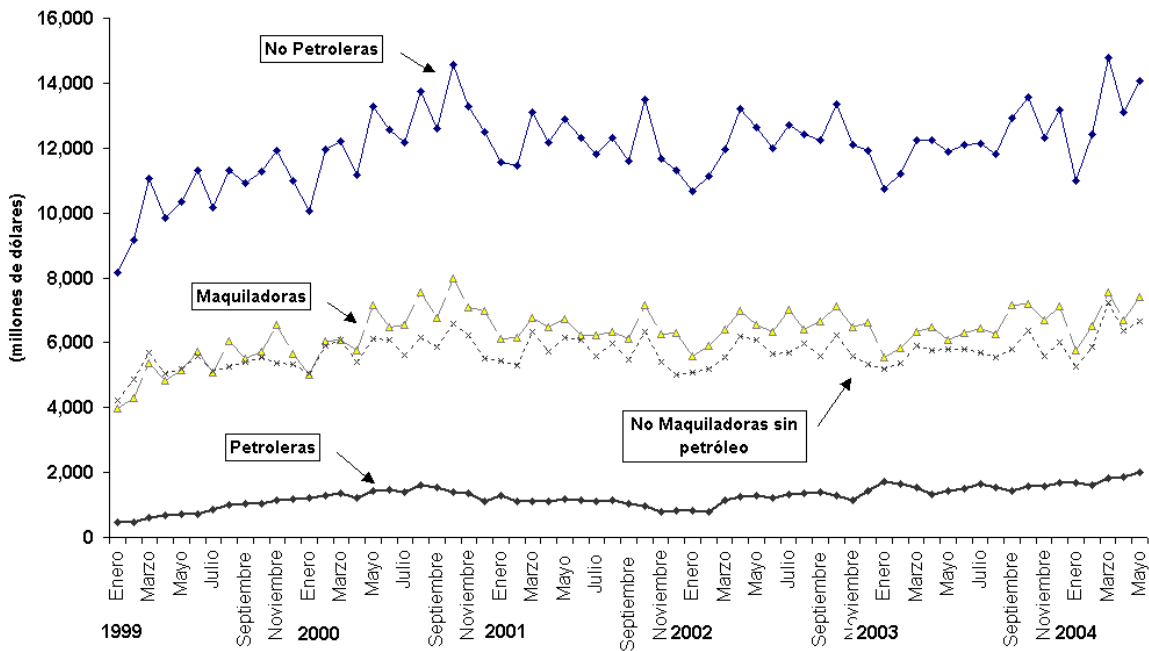

Fuente Elaborado por el Centro de Estudios de las Finanzas Públicas de la H. Cámara de Diputados, con datos del Banco de México.



Centro de Estudios de las Finanzas Públicas

José Antonio Echenique García
Director General

Carlos Augusto Colina Rubio
Director de Estudios Macroeconómicos
y Sectoriales

Rafael G. Huerta Veytia
Jefe de Departamento