

CAMARA DE DIPUTADOS
H. Congreso de la Unión



CENTRO DE ESTUDIOS DE LAS FINANZAS PÚBLICAS

CEFP/025/2004

**INFORME SOBRE EL COMPORTAMIENTO DE LA BALANZA COMERCIAL
CORRESPONDIENTE AL SEGUNDO TRIMESTRE DE 2004
(cifras revisadas)**

Palacio Legislativo, Agosto de 2004

Informe sobre la Balanza Comercial correspondiente al segundo trimestre de 2004

Resumen

- El déficit de la balanza comercial en el segundo trimestre de 2004 fue de 931.2 millones de dólares (mdd), saldo deficitario menor en 33.81 por ciento que el observado en el mismo periodo de 2003 (1 mil 406.9 mdd). Dicho déficit resultó de los aumentos de 17.52 por ciento en las exportaciones y de 15.80 por ciento en las importaciones. De manera acumulada el saldo deficitario de la balanza comercial en el primer semestre de 2004 fue de 1 mil 354.4 mdd.
- La disminución del saldo deficitario de la balanza comercial en el segundo trimestre de 2004 se atribuyó principalmente a una mejoría en la actividad económica que fue acompañada de un crecimiento mayor en las exportaciones frente a las importaciones totales, asociada a la recuperación de la actividad económica mundial, en particular la de Estados Unidos.
- Las exportaciones petroleras totales registraron una variación anualizada de 34.09 por ciento, las de petróleo crudo 32.08 por ciento y otras exportaciones petroleras 55.93 por ciento, respectivamente, con relación a las observadas en el segundo trimestre de 2003.
- Las exportaciones manufactureras sumaron 40 mil 151.6 mdd, monto que significó un aumento de 15.21 por ciento, respecto al segundo trimestre de 2003.
- Las exportaciones agropecuarias sumaron 1 mil 453.8 mdd, que representaron un aumento de 15.93 por ciento con relación al mismo trimestre de 2003, cuando sumaron 1 mil 254.0 mdd.
- Las exportaciones de productos extractivos no petroleros ascendieron a 251.3 mdd frente a los 114.7 mdd registrados en el segundo trimestre de 2003, esto es, 119.18 por ciento más.
- La estructura de las exportaciones que sumaron 47 mil 576.8 mdd, fue como sigue: bienes manufacturados, 40 mil 151.6 mdd (84.39 por ciento); bienes petroleros, 5 mil 720.1 mdd (12.02 por ciento); bienes agropecuarios, 1 mil 453.8 mdd (3.05 por ciento); y productos extractivos no petroleros, 251.3 mdd (0.52 por ciento).
- La estructura de las importaciones por destino de los bienes que en total ascendieron a 48 mil 508.0 mdd, fue como sigue: bienes de uso intermedio 37 mil 162.7 mdd (76.61 por ciento); bienes de consumo 5 mil 948.2 mdd (12.26 por ciento) y bienes de capital 5 mil 397.2 mdd (11.12 por ciento).
- Las importaciones de bienes de uso intermedio registraron una variación anualizada de 16.09 por ciento; las de consumo de 21.76 por ciento; y las de capital de 8.09 por ciento; respectivamente, con respecto al segundo trimestre de 2003.

Exportaciones

En el segundo trimestre de 2004 el valor de las exportaciones de bienes sumó 47 mil 576.8 mdd, cifra mayor en 17.52 por ciento respecto al mismo trimestre del año anterior y se explica por una mayor demanda externa, particularmente por parte de Estados Unidos; por el aumento de la competitividad como consecuencia de la depreciación del peso frente al dólar; y el mayor precio del petróleo.

Las exportaciones totales se integraron por 41 mil 856.7 mdd de no petroleras (87.97 por ciento) y 5 mil 720.1 mdd (12.02 por ciento) de productos petroleros. Observando un aumento anualizado de 15.57 por ciento las primeras, y de 34.09 por ciento las segundas.

De las exportaciones petroleras, 5 mil 157.8 mdd correspondieron a exportaciones de petróleo crudo, cifra mayor en 1 mil 252.7 mdd (32.08 por ciento) respecto a las del segundo trimestre de 2003, y mayor en 608.2 mdd (13.37 por ciento) a la registrada en el primer trimestre de 2004.

El incremento del valor de las exportaciones petroleras fue resultado del aumento en el precio del petróleo crudo de exportación que pasó de 22.97 dólares promedio por barril (dpb) en el segundo trimestre de 2003 a 30.21 dpb en igual trimestre de 2004, es decir, un crecimiento anual de 31.52 por ciento, no obstante que el volumen promedio de exportación disminuyó en 0.37 por ciento de 1 millón 869 mil barriles diarios a 1 millón 862 mil barriles diarios en igual periodo de comparación.

Las exportaciones de la industria maquiladora ascendieron a 21 mil 840.9 mdd, en el segundo trimestre de 2004, cifra 15.77 por ciento mayor a la de igual trimestre de 2003; y las no maquiladoras sumaron 25 mil 735.9 mdd, cifra que significó un crecimiento de 19.05 por ciento en igual periodo.

Por sector económico, las exportaciones manufactureras ascendieron a 40 mil 151.6 mdd (84.39 por ciento del total), cifra 15.21 por ciento mayor con respecto a la del segundo trimestre de 2003, de éstas, las del sector maquilador aumentaron 15.77 por ciento, y las restantes lo hicieron en 14.56 por ciento.

Las exportaciones agropecuarias, de abril a junio de 2004, sumaron 1 mil 453.8 mdd, observando un aumento de 15.93 por ciento con relación a igual trimestre de 2003, cuando sumaron 1 mil 254.0 mdd; y las de productos extractivos no petroleros ascendieron a 251.3 mdd frente a los 114.7 mdd registrados en el segundo trimestre de 2003, esto es, 119.18 por ciento más.

Por regiones, del total de las exportaciones en los primeros cuatro meses de 2004, el 90.59 por ciento se destinó a América del Norte; el 1.15 por ciento a Asia; el 3.29 por ciento a la Unión Europea y el 4.98 por ciento al resto del mundo.

Importaciones

En el segundo trimestre de 2004, las importaciones totales ascendieron a 48 mil 508.0 mdd, cifra 15.80 por ciento mayor a la observada en igual trimestre de 2003. El comportamiento al alza de las importaciones en el segundo trimestre del año, se explica por los mayores requerimientos de insumos de la actividad productiva y económica en general asociada a la dinámica exportadora.

Las importaciones totales de las industrias, maquiladora y no-maquiladora fueron mayores en 19.63 por ciento y 13.82 por ciento, respectivamente, con respecto a las registradas en el segundo trimestre de 2003.

Por tipo de bien, las importaciones de bienes de consumo, de uso intermedio, y de capital, registraron aumentos anualizados, de 21.76; 16.09; y de 8.09 por ciento, respectivamente, comparados con igual trimestre de 2003.

De las importaciones totales en los primeros cuatro meses de 2004, el 62.95 por ciento provinieron de América del Norte; el 19.84 por ciento de Asia; el 10.39 por ciento de la Unión Europea y el 6.82 por ciento del resto del mundo.

Conclusiones

- La disminución del déficit de la balanza comercial resultó del mayor incremento que tuvieron las exportaciones frente a la importaciones, aunque también fue influido por la expansión que registraron en el segundo trimestre del año, tanto la actividad económica, -aun cuando su ritmo de crecimiento estuvo por debajo de lo originalmente pronosticado -, así como por la contracción en el gasto interno.
- Sin embargo, llama la atención que, no obstante que el peso ha disminuido su fortaleza frente al dólar en fechas recientes, el ritmo del crecimiento de las exportaciones al parecer no ha sido resultado principalmente de la depreciación del peso, sino más bien se han visto alentados por la recuperación de la demanda internacional. Así, en el periodo de abril a junio de 2004, las exportaciones crecieron en 17.52 por ciento, en tanto que las importaciones lo hicieron en 15.80 por ciento comparados con el mismo periodo de 2003.
- Por el lado de las importaciones, cabe destacar que los bienes de consumo registraron un aumento de 21.76 por ciento en el segundo trimestre de 2004, respecto a igual periodo del año anterior, asimismo, los bienes de uso intermedio y de capital tuvieron aumentos de 16.09 por ciento y 8.09 por ciento, respectivamente, debido en parte, a una mayor certidumbre de los inversionistas sobre el futuro de la economía, al aumento del producto interno y en consecuencia de la inversión productiva.
- Sin lugar a dudas la evolución del comercio exterior en lo que va del 2004 ha dependido, principalmente, del comportamiento de la economía estadounidense, de la

competitividad de las exportaciones, del tipo de cambio del peso frente al dólar y de la evolución de los precios del petróleo.

ANEXO

Cuadro 1
México: Balanza Comercial, 1999-2004 / II *
(millones de dólares)

Periodo	Exportaciones				Importaciones				Saldo			
	Total (FOB)	Consumo	Uso Intermedio	Capital	Total (FOB)	Consumo	Uso Intermedio	Capital	Total (FOB)	Consumo	Uso Intermedio	Capital
1999	136,391.4	42,312.5	63,845.1	30,233.8	141,974.9	12,175.1	109,269.6	20,530.2	-5,583.5	30,137.4	-45,424.5	9,703.6
I	29,922.5	9,614.5	13,626.4	6,681.6	31,146.9	2,442.6	24,127.6	4,576.7	-1,224.4	7,171.9	-10,501.2	2,104.9
II	33,641.1	10,484.8	15,778.6	7,377.7	34,617.7	2,811.8	26,825.4	4,980.5	-976.6	7,673.0	-11,046.8	2,397.2
III	35,293.1	10,990.1	16,438.8	7,864.2	36,255.0	2,965.4	28,023.2	5,266.4	-961.9	8,024.7	-11,584.4	2,597.8
IV	37,534.7	11,223.1	18,001.3	8,310.3	39,955.3	3,955.3	30,293.4	5,706.6	-2,420.6	7,267.8	-12,292.1	2,603.7
2000	166,454.8	49,048.0	80,756.0	36,650.8	174,458.1	16,690.6	133,637.5	24,130.0	-8,003.3	32,357.4	-52,881.5	12,520.8
I	38,072.4	11,018.0	18,805.8	8,248.6	39,219.0	3,509.8	30,384.6	5,324.6	-1,146.6	7,508.2	-11,578.8	2,924.0
II	41,109.6	12,007.4	20,082.9	9,019.3	42,478.1	3,919.1	32,910.6	5,648.4	-1,368.5	8,088.3	-12,827.7	3,370.9
III	43,027.9	12,499.1	20,721.1	9,807.7	44,877.5	3,968.6	34,694.0	6,214.9	-1,849.6	8,530.5	-13,972.9	3,592.8
IV	44,244.9	13,523.5	21,146.2	9,575.2	47,883.5	5,293.1	35,648.3	6,942.1	-3,638.6	8,230.4	-14,502.1	2,633.1
2001	158,442.8	46,541.9	73,288.8	38,612.1	168,396.6	19,752.0	126,148.9	22,495.7	-9,953.8	26,789.9	-52,860.1	16,116.4
I	39,641.2	11,774.3	19,028.9	8,838.0	41,862.6	4,531.2	31,608.7	5,722.7	-2,221.4	7,243.1	-12,579.8	3,115.3
II	40,775.6	12,144.6	18,870.1	9,760.9	42,522.4	4,764.0	32,154.4	5,604.0	-1,746.8	7,380.6	-13,284.3	4,156.9
III	39,011.9	11,240.3	17,969.4	9,802.2	40,798.6	4,686.9	30,837.2	5,274.5	-1,786.7	6,553.4	-12,867.8	4,527.7
IV	39,014.1	11,382.7	17,420.4	10,211.0	43,213.0	5,769.9	31,548.6	5,894.5	-4,198.9	5,612.8	-14,128.2	4,316.5
2002	160,762.5	42,912.7	74,666.5	43,183.3	168,678.7	21,178.4	126,507.9	20,992.4	-7,916.2	21,734.3	-51,841.4	22,190.9
I	36,495.6	10,456.7	16,816.0	9,222.9	38,121.5	4,366.2	28,833.7	4,921.6	-1,625.9	6,090.5	-12,017.7	4,301.3
II	41,551.1	11,405.3	19,454.8	10,691.0	42,977.5	5,305.6	32,172.8	5,499.1	-1,426.4	6,099.7	-12,718.0	5,191.9
III	41,434.3	10,935.6	19,351.3	11,147.4	42,925.0	5,128.1	32,890.7	4,906.2	-1,490.7	5,807.5	-13,539.4	6,241.2
IV	41,281.5	10,115.1	19,044.4	12,122.0	44,654.7	6,378.5	32,610.7	5,665.5	-3,373.2	3,736.6	-13,566.3	6,456.5
2003	164,922.2	39,152.7	81,467.8	44,301.9	170,545.9	21,509.0	128,831.5	20,205.4	-5,623.6	17,643.7	-47,363.7	24,096.5
I	39,107.6	9,719.2	19,569.6	9,818.8	39,189.3	4,973.3	29,565.9	4,650.1	-81.8	4,745.9	-9,996.3	5,168.7
II	40,484.2	9,969.4	19,851.2	10,663.8	41,891.2	4,885.3	32,012.9	4,993.0	-1,406.9	5,084.1	-12,161.7	5,670.8
III	41,450.6	9,510.5	20,320.6	11,619.4	42,972.1	5,214.9	32,788.7	4,968.5	-1,521.6	4,295.6	-12,468.1	6,650.9
IV	43,879.9	9,953.6	21,726.4	12,199.9	46,493.3	6,435.5	34,464.0	5,593.8	-2,613.3	3,518.1	-12,737.6	6,606.1
2004	90,871.3	21,137.7	46,461.2	23,272.5	92,225.7	11,148.9	70,752.8	10,324.1	-1,354.4	9,988.8	-24,291.6	12,948.4
I	43,294.5	10,108.9	22,228.2	10,957.4	43,717.7	5,200.7	33,590.1	4,926.9	-423.2	4,908.2	-11,361.9	6,030.5
II	47,576.8	11,028.8	24,233.0	12,315.1	48,508.0	5,948.2	37,162.7	5,397.2	-931.2	5,080.6	-12,929.7	6,917.9

N.d.= no disponible. Las cifras correspondientes a las exportaciones por tipo de bien 2003, cuya fuente es el INEGI, no se incluyeron por su incompatibilidad con las cifras del Banco de México.

Fuente: Elaborado por el Centro de Estudios de las Finanzas Públicas de la H. Cámara de Diputados, con datos del INEGI y el Banco de México. */ Cifras revisadas a junio de 2004

Cuadro 2
México: Exportaciones Petroleras y No-Petroleras, 1999-2004 / II *
(millones de dólares)

Periodo	Total	Petroleras			No-Petroleras			
		Total	Crudo	Otras	Total	Agropecuarias	Extractivas	Manufactureras
1999	136,391.1	9,928.2	8,858.8	1,069.4	126,462.9	3,925.9	452.5	122,084.5
I	29,922.4	1,548.5	1,373.2	175.3	28,373.8	1,397.9	98.1	26,877.9
II	33,641.1	2,134.6	1,909.4	225.1	31,506.5	1,128.9	113.5	30,264.2
III	35,293.0	2,902.0	2,591.1	311.0	32,391.0	558.1	120.9	31,711.9
IV	37,534.6	3,343.1	2,985.1	357.9	34,191.6	841.0	120.0	33,230.6
2000	166,454.8	16,382.8	14,887.0	1,495.8	150,072.1	4,217.2	520.7	145,334.2
I	38,072.3	3,850.9	3,382.6	468.3	34,221.5	1,516.1	112.0	32,593.4
II	41,109.7	4,103.4	3,744.7	358.6	37,006.4	1,196.7	147.6	35,662.1
III	43,027.7	4,529.3	4,192.0	337.3	38,498.4	583.3	136.9	37,778.3
IV	44,245.0	3,899.2	3,567.7	331.5	40,345.8	921.2	124.3	39,300.3
2001	158,442.9	12,798.7	11,590.8	1,207.9	145,644.1	3,902.7	388.5	141,353.0
I	39,641.3	3,520.1	3,095.5	424.6	36,121.2	1,422.3	97.3	34,601.6
II	40,775.6	3,413.0	3,101.8	311.2	37,362.6	1,120.4	101.3	36,140.9
III	39,011.8	3,302.8	3,057.1	245.7	35,709.1	558.8	96.2	35,054.1
IV	39,014.2	2,562.8	2,336.5	226.4	36,451.3	801.2	93.7	35,556.4
2002	160,762.7	14,475.6	13,108.9	1,366.7	146,287.1	3,866.3	389.3	142,031.4
I	36,495.7	2,747.2	2,476.2	271.0	33,748.5	1,241.4	92.0	32,415.0
II	41,551.2	3,746.0	3,393.3	352.7	37,805.2	1,053.2	94.2	36,657.8
III	41,434.4	4,079.7	3,704.6	375.2	37,354.6	548.0	100.7	36,706.0
IV	41,281.4	3,902.6	3,534.8	367.8	37,378.7	1,023.7	102.4	36,252.6
2003	164,922.2	18,653.7	16,832.1	1,821.7	146,268.5	4,664.4	517.0	141,087.1
I	39,107.6	4,927.8	4,400.8	527.0	34,179.8	1,508.5	105.9	32,565.3
II	40,484.2	4,265.7	3,905.1	360.6	36,218.5	1,254.0	114.7	34,849.8
III	41,450.6	4,608.2	4,216.0	392.2	36,842.3	721.8	142.0	35,978.6
IV	43,879.9	4,852.0	4,310.2	541.8	39,027.9	1,180.1	154.4	37,693.4
2004	90,871.3	10,816.3	9,707.3	1,109.0	80,055.0	3,143.4	427.7	76,483.9
I	43,294.5	5,096.2	4,549.6	546.7	38,198.3	1,689.6	176.4	36,332.3
II	47,576.8	5,720.1	5,157.8	562.4	41,856.7	1,453.8	251.3	40,151.6

*/ Cifras revisadas a junio de 2004

Fuente: Elaborado por el Centro de Estudios de las Finanzas Públicas de la H. Cámara de Diputados, con datos del Banco de México.

Cuadro 3
México: Balanza Comercial Maquiladora y No-Maquiladora, 1999-2004 / II *
(millones de dólares)

Periodo	Saldo de la Balanza Comercial			Exportaciones			Importaciones		
	Total	Maquiladora	No Maquiladora	Total	Maquiladoras	No Maquiladoras	Total	Maquiladoras	No Maquiladoras
1999	-5,583.7	13,444.3	-19,027.9	136,391.1	63,853.6	72,537.5	141,974.8	50,409.3	91,565.5
I	-1,224.6	2,898.3	-4,122.9	29,922.4	13,608.8	16,313.6	31,146.9	10,710.5	20,436.4
II	-976.5	3,265.5	-4,242.0	33,641.1	15,689.8	17,951.3	34,617.6	12,424.4	22,193.3
III	-962.0	3,514.1	-4,476.1	35,293.0	16,637.1	18,655.9	36,255.0	13,123.0	23,132.0
IV	-2,420.6	3,766.5	-6,187.0	37,534.6	17,917.9	19,616.7	39,955.2	14,151.5	25,803.8
2000	-8,003.0	17,758.6	-25,761.6	166,454.8	79,467.4	86,987.4	174,457.8	61,708.8	112,749.0
I	-1,146.6	3,848.4	-4,995.1	38,072.3	17,184.7	20,887.7	39,219.0	13,336.3	25,882.7
II	-1,368.3	4,215.3	-5,583.6	41,109.7	19,413.1	21,696.6	42,478.0	15,197.8	27,280.2
III	-1,849.7	4,658.3	-6,508.0	43,027.7	20,855.7	22,172.0	44,877.4	16,197.4	28,680.0
IV	-3,638.4	5,036.5	-8,675.0	44,245.0	22,013.9	22,231.1	47,883.4	16,977.4	30,906.1
2001	-9,953.6	19,282.4	-29,236.0	158,442.9	76,880.9	81,562.0	168,396.5	57,598.5	110,797.9
I	-2,221.3	4,748.3	-6,969.6	39,641.3	19,042.9	20,598.4	41,862.6	14,294.6	27,568.0
II	-1,746.7	5,022.5	-6,769.2	40,775.6	19,419.2	21,356.5	42,522.3	14,396.7	28,125.7
III	-1,786.8	4,776.7	-6,563.5	39,011.8	18,690.4	20,321.4	40,798.6	13,913.7	26,884.9
IV	-4,198.8	4,734.9	-8,933.7	39,014.2	19,728.5	19,285.7	43,212.9	14,993.6	28,219.3
2002	-7,916.2	18,802.1	-26,718.3	160,762.7	78,098.1	82,664.6	168,678.9	59,296.0	109,382.9
I	-1,625.8	4,544.8	-6,170.6	36,495.7	17,901.2	18,594.5	38,121.5	13,356.4	24,765.1
II	-1,426.4	4,758.8	-6,185.2	41,551.2	19,872.1	21,679.1	42,977.6	15,113.4	27,864.3
III	-1,490.7	4,718.6	-6,209.3	41,434.4	20,092.5	21,341.9	42,925.1	15,373.9	27,551.2
IV	-3,373.3	4,780.0	-8,153.3	41,281.4	20,232.3	21,049.1	44,654.7	15,452.3	29,202.4
2003	-5,623.6	18,410.0	-24,033.6	164,922.2	77,467.1	87,455.1	170,545.8	59,057.2	111,488.7
I	-81.8	4,399.7	-4,481.5	39,107.6	17,730.8	21,376.8	39,189.4	13,331.1	25,858.3
II	-1,406.9	4,643.0	-6,049.9	40,484.2	18,866.1	21,618.1	41,891.1	14,223.1	27,668.0
III	-1,521.6	4,625.4	-6,147.0	41,450.6	19,830.7	21,619.9	42,972.1	15,205.3	27,766.8
IV	-2,613.3	4,741.8	-7,355.2	43,879.9	21,039.5	22,840.3	46,493.2	16,297.7	30,195.5
2004	-1,354.3	9,369.8	-10,724.2	90,871.3	41,662.8	49,208.5	92,225.6	32,293.0	59,932.7
I	-423.1	4,544.0	-4,967.1	43,294.5	19,821.9	23,472.7	43,717.6	15,277.8	28,439.8
II	-931.2	4,825.8	-5,757.0	47,576.8	21,840.9	25,735.9	48,508.0	17,015.1	31,492.9

*/ Cifras oportunas a junio de 2004

Fuente: Elaborado por el Centro de Estudios de las Finanzas Públicas de la H. Cámara de Diputados, con datos del Banco de México.

Cuadro 4
México: Balanza Comercial por Regiones Económicas, 2000-2004 / I
(millones de dólares)

Periodo	Balanza Comercial			América del Norte ¹			Asia ²			Unión Europea ³			Otras Regiones ⁴		
	Saldo	Export.	Import.	Saldo	Export.	Import.	Saldo	Export.	Import.	Saldo	Export.	Import.	Saldo	Export.	Import.
2000	-8,003.0	166,454.8	174,457.8	19,417.1	151,251.4	131,834.3	-17,611.5	2,050.1	19,661.6	-9,422.5	5,610.2	15,032.7	-386.1	7,543.1	7,929.2
I	-1,146.6	38,072.3	39,219.0	4,422.1	34,483.8	30,061.7	-3,444.1	547.3	3,991.4	-2,104.5	1,353.2	3,457.6	-20.1	1,688.1	1,708.2
II	-1,368.3	41,109.7	42,478.0	4,796.5	37,354.2	32,557.7	-4,000.7	495.0	4,495.7	-2,140.4	1,351.1	3,491.5	-23.7	1,909.4	1,933.1
III	-1,849.7	43,027.7	44,877.4	5,505.8	39,139.2	33,633.5	-4,862.6	540.9	5,403.5	-2,411.9	1,426.6	3,838.5	-80.9	1,921.0	2,001.9
IV	-3,638.4	44,245.0	47,883.4	4,692.8	40,274.2	35,581.4	-5,304.1	466.9	5,771.0	-2,765.7	1,479.3	4,245.0	-261.4	2,024.6	2,286.0
2001	-9,953.6	158,442.9	168,396.5	25,257.0	143,553.5	118,296.5	-22,755.6	2,087.8	24,843.4	-10,979.8	5,334.1	16,313.9	-1,475.2	7,467.6	8,942.7
I	-2,221.3	39,641.3	41,862.6	4,682.3	35,844.2	31,161.9	-4,214.4	463.5	4,678.0	-2,655.9	1,356.1	4,012.1	-33.2	1,977.4	2,010.6
II	-1,746.7	40,775.6	42,522.3	5,991.0	36,947.3	30,956.3	-4,708.5	426.1	5,134.6	-2,752.7	1,409.3	4,162.0	-276.5	1,992.9	2,269.4
III	-1,786.8	39,011.8	40,798.6	7,774.2	35,258.6	27,484.3	-6,567.6	573.5	7,141.1	-2,639.1	1,342.5	3,981.6	-354.4	1,837.2	2,191.6
IV	-4,198.8	39,014.2	43,212.9	6,809.5	35,503.5	28,694.0	-7,265.1	624.5	7,889.7	-2,932.1	1,226.1	4,158.2	-811.0	1,660.1	2,471.1
2002	-7,916.2	160,762.7	168,678.9	34,660.8	146,063.0	111,402.2	-28,614.7	2,299.8	30,914.5	-11,410.1	5,217.7	16,627.8	-2,552.2	7,182.2	9,734.3
I	-1,625.8	36,495.7	38,121.5	7,413.4	33,128.2	25,714.8	-6,060.7	628.3	6,689.0	-2,639.9	1,097.0	3,736.9	-338.7	1,642.2	1,980.9
II	-1,426.4	41,551.2	42,977.6	9,124.5	37,724.8	28,600.3	-7,277.0	483.6	7,760.5	-2,719.1	1,421.5	4,140.6	-554.8	1,921.4	2,476.2
III	-1,490.7	41,434.4	42,925.1	9,631.0	37,656.6	28,025.6	-7,590.7	527.9	8,118.6	-2,949.6	1,441.4	4,391.0	-581.4	1,808.5	2,389.9
IV	-3,373.3	41,281.4	44,654.7	8,491.8	37,553.3	29,061.5	-7,686.3	660.1	8,346.4	-3,101.5	1,257.8	4,359.3	-1,077.3	1,810.1	2,887.4
2003	-5,623.6	164,922.2	170,545.8	39,584.3	149,428.7	109,844.4	-29,062.7	2,289.5	31,352.2	-12,429.4	5,576.0	18,005.4	-3,715.8	7,628.0	11,343.7
I	-81.8	39,107.6	39,189.4	9,291.0	35,232.1	25,941.1	-6,025.4	667.1	6,692.5	-2,853.9	1,318.6	4,172.5	-493.6	1,889.8	2,383.4
II	-1,406.9	40,484.2	41,891.1	9,631.3	36,815.5	27,184.2	-6,890.0	461.4	7,351.3	-3,097.5	1,397.9	4,495.4	-1,050.7	1,809.5	2,860.2
III	-1,521.6	41,450.6	42,972.1	10,159.1	37,584.1	27,425.0	-7,516.3	526.3	8,042.5	-3,117.0	1,502.7	4,619.7	-1,047.3	1,837.5	2,884.9
IV	-2,613.3	43,879.9	46,493.2	10,502.9	39,797.0	29,294.1	-8,631.0	634.9	9,265.9	-3,361.0	1,356.8	4,717.9	-1,124.1	2,091.2	3,215.3
2004	-423.1	43,294.5	43,717.6	11,638.1	39,223.2	27,585.1	-8,174.6	536.9	8,711.5	-3,112.0	1,417.1	4,529.2	-774.6	2,117.2	2,891.8
I	-423.1	43,294.5	43,717.6	11,638.1	39,223.2	27,585.1	-8,174.6	536.9	8,711.5	-3,112.0	1,417.1	4,529.2	-774.6	2,117.2	2,891.8

¹ / América del Norte.- Incluye a Estados Unidos, Canadá, Puerto Rico e Islas Vírgenes (Norteamericanas)

² / Asia.- Incluye a Corea del Norte, Corea del Sur, China Popular (Pekín), China Nacionalista (Taiwan), Filipinas, Hong Kong, India, Indonesia, Japón, Malasia, Pakistán, Singapur, Sri Lanka, Tailandia, Vietnam, Otros.

³ / Unión Europea.- Incluye a Alemania, Austria, Bélgica, Dinamarca, España, Finlandia, Grecia, Holanda, Irlanda (Eire), Italia, Luxemburgo, Portugal, Reino Unido, Suecia, Otros no declarados miembros de la UE.

⁴ / Otras Regiones.- Incluye al resto de países con los que México mantiene relaciones comerciales.

Fuente: Elaborado por el Centro de Estudios de las Finanzas Públicas de la H. Cámara de Diputados, con datos del INEGI.

Cuadro 5																							
México: Balanza Comercial, 1997 - 2004 / II																							
(millones de dólares)																							
CONCEPTO	Anual							2001				2002				2003				2004		Variación 2004 II / 2003 II	
	1997	1998	1999	2000	2001	2002	2003	I	II	III	IV	I	II	III	IV	I	II	III	IV	I	II *		
Exportaciones	110,431	117,460	136,391	166,455	158,443	160,763	164,922	39,641	40,776	39,012	39,014	36,496	41,551	41,434	41,281	39,108	40,484	41,451	43,880	43,295	47,577	17.52	
Maquiladoras y no maquiladoras	110,431	117,460	136,391	166,455	158,443	160,763	164,922	39,641	40,776	39,012	39,014	36,496	41,551	41,434	41,281	39,108	40,484	41,451	43,880	43,295	47,577	17.52	
Maquiladoras	45,166	53,083	63,854	79,467	76,881	78,098	77,467	19,043	19,419	18,690	19,728	17,901	19,872	20,092	20,232	17,731	18,866	19,831	21,040	19,822	21,841	15.77	
No maquiladoras	65,266	64,376	72,538	86,987	81,562	82,665	87,455	20,598	21,356	20,321	19,286	18,594	21,679	21,342	21,049	21,377	21,618	21,620	22,840	23,473	25,736	19.05	
Petroleras y no petroleras	110,431	117,460	136,391	166,455	158,443	160,763	164,922	39,641	40,776	39,012	39,014	36,496	41,551	41,434	41,281	39,108	40,484	41,451	43,880	43,295	47,577	17.52	
Petroleras ¹	11,323	7,134	9,928	16,383	12,799	14,476	14,676	18,654	3,520	3,413	3,303	2,563	2,747	3,746	4,080	3,903	4,928	4,266	4,608	4,852	5,096	5,720	34.09
No petroleras	99,108	110,325	126,463	150,072	145,644	146,287	146,268	36,121	37,363	35,709	36,451	33,748	37,805	37,356	37,379	34,180	36,218	36,842	39,028	38,198	41,857	15.57	
Agropecuarias	3,828	3,797	3,926	4,217	3,903	3,866	4,664	1,422	1,120	559	801	1,241	1,053	548	1,024	1,508	722	1,180	1,690	1,454	1,593		
Extractivas	478	466	452	521	388	399	517	97	101	96	94	92	94	101	102	106	115	142	154	176	251	119.18	
Manufactureras	94,802	106,062	122,085	145,334	141,353	142,031	141,087	34,602	36,141	35,054	35,556	32,415	36,558	36,706	36,253	32,565	34,850	35,979	37,693	36,332	40,152	15.21	
De maquiladoras	45,166	53,083	63,854	79,467	76,881	78,098	77,467	19,043	19,419	18,690	19,728	17,901	19,872	20,092	20,232	17,731	18,866	19,831	21,040	19,822	21,841	15.77	
Resto	49,637	52,979	58,231	66,867	64,472	63,933	63,620	15,559	16,722	16,364	15,828	14,514	16,786	16,614	16,020	14,835	15,984	16,148	16,654	16,510	18,311	14.56	
No petroleras (sin maquila)	53,943	57,242	62,609	70,605	68,763	68,189	68,801	17,078	17,943	17,019	16,723	15,847	17,933	17,262	17,146	16,449	17,352	17,012	17,988	18,376	20,016	15.35	
Por tipo de bien	110,431	117,460	136,391	166,455	158,443	160,763	164,922	39,641	40,776	39,012	39,014	36,496	41,551	41,434	41,281	39,108	40,484	41,451	43,880	43,295	47,577	17.52	
Bienes de consumo	32,915	37,959	42,313	49,048	46,542	42,913	39,153	11,774	12,145	11,240	11,383	10,457	11,405	10,936	10,115	9,719	9,969	9,511	9,954	10,109	11,029	10.63	
Bienes de uso intermedio	56,910	54,814	63,845	80,756	73,289	74,667	81,468	19,029	18,870	17,969	17,420	16,816	19,455	19,351	19,044	19,570	19,851	20,321	21,726	22,228	24,233	22.07	
Bienes de capital	20,607	24,886	30,234	36,651	38,612	43,183	44,302	8,838	9,761	9,802	10,211	9,223	10,691	11,147	12,122	9,819	10,664	11,619	12,200	10,957	12,315	15.49	
Importaciones	109,808	125,373	141,975	174,458	168,396	168,679	170,546	41,863	42,522	40,799	43,213	38,122	42,978	42,925	44,655	39,189	41,891	42,972	46,493	43,718	48,508	15.80	
Maquiladoras y no maquiladoras	109,808	125,373	141,975	174,458	168,396	168,679	170,546	41,863	42,522	40,799	43,213	38,122	42,978	42,925	44,655	39,189	41,891	42,972	46,493	43,718	48,508	15.80	
Maquiladoras	36,332	42,557	50,409	61,709	57,599	59,296	59,057	14,295	14,397	13,914	14,994	13,356	15,113	15,374	15,452	13,331	14,223	15,205	16,298	15,278	17,015	19.63	
No maquiladoras	73,476	82,816	91,565	112,749	110,798	109,383	111,489	27,568	28,126	26,885	28,219	24,765	27,864	27,551	29,202	25,858	27,668	27,767	30,195	28,440	31,493	13.82	
Petroleras y no petroleras²	109,808	125,373	141,975	174,458	168,396	168,679	170,546	41,863	42,522	40,799	43,213	38,122	42,978	42,925	44,655	39,189	41,891	42,972	46,493	43,718	48,508	15.80	
Petroleras ¹	3,839	3,627	4,205	7,214	6,906	6,323	8,016	1,895	1,934	1,587	1,490	1,178	1,533	1,644	1,988	2,182	1,870	1,959	2,006	2,197	2,265	21.10	
No petroleras	105,970	121,746	137,770	167,244	161,490	162,356	162,534	39,967	40,588	39,212	41,723	36,944	41,445	41,281	42,687	37,008	40,021	41,013	44,498	41,521	46,243	15.55	
Agropecuarias	4,171	4,773	4,480	4,799	5,132	5,375	5,863	1,289	1,175	1,285	1,383	1,196	1,224	1,295	1,680	1,313	1,387	1,397	1,785	1,501	1,655	21.13	
Extractivas	749	796	755	925	888	1,104	1,264	188	205	251	244	226	296	292	290	251	293	369	351	303	363	23.75	
Manufactureras	101,051	116,178	132,536	161,521	155,470	155,877	155,408	38,491	39,209	37,675	40,095	35,521	39,925	39,694	40,738	35,444	38,361	39,247	42,352	39,718	44,225	15.29	
De maquiladoras	36,332	42,557	50,409	61,709	57,599	59,296	59,057	14,295	14,397	13,914	14,994	13,356	15,113	15,374	15,452	13,331	14,223	15,205	16,298	15,278	17,015	19.63	
Resto	64,719	73,621	82,126	99,812	97,872	96,581	96,351	24,196	24,812	23,761	25,102	22,164	24,811	24,320	25,285	22,114	24,139	24,043	26,055	24,440	27,210	12.72	
No petroleras (sin maquila)	69,638	79,189	87,361	105,535	103,892	103,060	103,477	25,673	26,192	25,298	26,729	23,587	26,331	25,907	27,235	23,678	25,799	25,809	28,191	26,243	29,228	13.29	
Por tipo de bien	109,808	125,373	141,975	174,458	168,396	168,679	170,546	41,863	42,522	40,799	43,213	38,122	42,978	42,925	44,655	39,189	41,891	42,972	46,493	43,718	48,508	15.80	
Bienes de consumo	9,326	11,109	12,175	16,691	19,752	21,178	21,509	4,531	4,764	4,687	5,770	4,366	5,306	5,128	6,378	4,973	4,885	5,215	6,435	5,201	5,948	21.76	
Bienes de uso intermedio	85,366	96,935	109,270	133,637	126,149	126,508	128,831	31,609	32,154	30,837	31,549	28,834	32,173	32,891	32,611	29,566	32,013	32,789	34,464	33,590	37,163	16.09	
Bienes de capital	15,116	17,329	20,530	24,130	22,496	20,992	20,205	5,723	5,604	5,275	5,894	4,922	5,499	4,906	5,665	4,650	4,993	4,968	5,594	4,927	5,397	8.10	
Balanza comercial Total	624	-7,914	-5,584	-8,003	-9,954	-7,916	-5,624	-2,221	-1,747	-1,787	-4,199	-1,626	-1,426	-1,491	-3,373	-82	-1,407	-1,522	-2,613	-423	-931	-33.81	
Maquiladora	8,834	10,526	13,444	17,759	19,282	18,802	18,410	4,748	5,022	4,777	4,735	4,545	4,759	4,719	4,790	4,400	4,643	4,625	4,742	4,544	4,826	3.94	
No maquiladora	-8,210	-18,440	-19,028	-25,782	-29,236	-26,718	-24,034	-6,970	-6,769	-6,564	-8,934	-6,171	-6,185	-6,209	-8,153	-4,402	-6,050	-6,147	-7,355	-4,967	-5,757	-4.84	
Petrolera	7,484	3,507	5,724	9,189	5,893	8,153	10,637	1,625	1,479	1,716	1,073	1,569	2,213	2,436	1,935	2,746	2,396	2,649	2,846	2,899	3,456	44.24	
No petrolera	-6,862	-11,421	-11,307	-17,172	-15,846	-16,069	-16,266	-3,846	-3,226	-3,502	-5,272	-3,195	-3,639	-3,926	-5,308	-2,829	-3,803	-4,172	-5,461	-3,322	-4,387	15.34	
Manufacturera (sin maquila)	-15,082	-20,642	-23,895	-33,945	-33,400	-32,647	-32,731	-8,637	-8,091	-7,398	-9,274	-7,651	-8,025	-7,706	-9,265	-7,279	-8,155	-7,895	-9,401	-7,929	-8,899	9.13	
Agropecuaria	-343	-976	-554	-582	-1,229	-1,509	-1,198	134	-54	-726													

Cuadro 6
México: Balanza Comercial por Regiones Económicas, 2000-2004 / Abril
(millones de dólares)

Periodo	Balanza Comercial			América del Norte ¹			Asia ²			Unión Europea ³			Otras Regiones ⁴		
	Saldo	Export.	Import.	Saldo	Export.	Import.	Saldo	Export.	Import.	Saldo	Export.	Import.	Saldo	Export.	Import.
2000	-8,003.0	166,454.8	174,457.8	19,417.1	151,251.4	131,834.3	-17,611.5	2,050.1	19,661.6	-9,422.5	5,610.2	15,032.7	-386.1	7,543.1	7,929.2
Enero	-572.8	11,285.8	11,858.7	1,436.0	10,215.0	8,779.0	-1,223.2	164.4	1,387.6	-719.3	433.6	1,152.9	-66.3	472.9	539.1
Febrero	-200.4	13,238.7	13,439.1	1,463.5	12,010.4	10,546.9	-1,064.2	182.7	1,246.9	-601.8	493.1	1,094.9	2.2	552.5	550.3
Marzo	-373.4	13,547.8	13,921.2	1,522.6	12,258.4	10,735.8	-1,156.7	200.2	1,356.9	-783.3	426.4	1,209.8	44.0	662.8	618.8
Abril	-327.8	12,390.1	12,717.9	1,437.2	11,232.5	9,795.2	-1,166.6	133.7	1,300.3	-632.6	447.9	1,080.5	34.2	576.0	541.8
Mayo	-485.8	14,707.0	15,192.8	1,824.0	13,441.0	11,617.0	-1,470.0	168.9	1,638.9	-803.6	449.4	1,252.9	-36.3	647.8	684.0
Junio	-554.7	14,012.7	14,567.3	1,535.2	12,680.7	11,145.5	-1,364.0	192.4	1,556.4	-704.3	453.8	1,158.1	-21.6	685.7	707.3
Julio	-437.3	13,555.7	13,993.0	1,893.9	12,346.4	10,452.4	-1,573.9	142.9	1,716.8	-743.9	475.8	1,219.7	-13.5	590.6	604.0
Agosto	-774.0	15,328.8	16,102.8	1,771.1	13,921.7	12,150.5	-1,713.7	210.1	1,923.8	-830.7	513.0	1,343.6	-0.8	684.1	684.8
Septiembre	-638.3	14,143.3	14,781.6	1,840.7	12,871.2	11,030.5	-1,575.0	187.9	1,762.9	-837.3	437.8	1,275.1	-66.7	646.3	713.0
Octubre	-869.7	15,971.6	16,841.3	1,993.1	14,617.2	12,624.2	-1,908.9	159.4	2,068.3	-821.2	552.0	1,373.2	-132.8	642.9	775.7
Noviembre	-1,302.0	14,664.4	15,966.4	1,520.8	13,329.5	11,808.8	-1,714.2	136.1	1,850.2	-1,043.6	465.8	1,509.4	-65.0	733.1	798.0
Diciembre	-1,466.7	13,609.0	15,075.7	1,178.9	12,327.4	11,148.5	-1,681.1	171.4	1,852.5	-900.9	461.5	1,362.4	-63.7	648.6	712.3
2001	-9,953.6	158,442.9	168,396.5	25,257.0	143,553.5	118,296.5	-22,755.6	2,087.8	24,843.4	-10,979.8	5,334.1	16,313.9	-1,475.2	7,467.6	8,942.7
Enero	-944.3	12,855.2	13,799.5	1,342.9	11,639.4	10,296.5	-1,329.2	144.1	1,473.2	-908.1	452.5	1,360.6	-49.9	619.2	669.2
Febrero	-573.2	12,556.9	13,130.1	1,647.9	11,324.0	9,676.1	-1,423.2	185.6	1,608.9	-772.7	441.0	1,213.7	-25.2	606.3	631.4
Marzo	-703.8	14,229.1	14,932.9	1,691.4	12,880.8	11,189.3	-1,462.0	133.8	1,595.9	-975.1	462.6	1,437.7	41.9	751.9	710.0
Abril	-832.8	13,280.0	14,112.7	1,585.1	12,107.1	10,521.9	-1,411.9	109.7	1,521.6	-925.9	434.8	1,360.7	-80.1	628.4	708.5
Mayo	-594.8	14,065.5	14,660.2	1,966.0	12,646.2	10,680.1	-1,549.8	203.0	1,752.8	-900.6	502.9	1,403.5	-110.5	713.4	823.9
Junio	-319.1	13,430.2	13,749.4	2,439.8	12,194.0	9,754.2	-1,746.8	113.5	1,860.3	-926.1	471.7	1,397.8	-86.0	651.1	737.1
Julio	-586.9	12,916.1	13,503.0	2,598.1	11,644.1	9,046.0	-2,200.3	153.8	2,354.0	-911.2	454.0	1,365.1	-73.6	664.3	737.9
Agosto	-709.3	13,454.1	14,163.4	2,702.8	12,154.9	9,452.2	-2,251.9	211.2	2,463.1	-955.8	488.5	1,444.3	-204.4	599.5	803.9
Septiembre	-490.6	12,641.6	13,132.2	2,473.4	11,459.6	8,986.2	-2,115.4	208.5	2,324.0	-772.1	400.1	1,172.2	-76.5	573.4	649.9
Octubre	-1,120.8	14,440.4	15,561.2	2,679.4	13,126.1	10,446.7	-2,599.0	228.5	2,827.5	-994.2	429.4	1,423.6	-206.9	656.4	863.3
Noviembre	-1,739.7	12,449.1	14,188.8	1,915.7	11,391.9	9,476.2	-2,330.9	187.3	2,518.2	-1,016.6	386.1	1,402.6	-307.9	483.8	791.7
Diciembre	-1,338.3	12,124.7	13,463.0	2,214.4	10,985.4	8,771.0	-2,335.2	208.8	2,544.0	-921.4	410.6	1,332.0	-296.1	519.9	816.0
2002	-7,916.2	160,762.7	168,678.9	34,660.8	146,063.0	111,402.2	-28,614.7	2,299.8	30,914.5	-11,410.1	5,217.7	16,627.8	-2,552.2	7,182.2	9,734.3
Enero	-667.4	11,491.8	12,159.3	2,457.7	10,387.7	7,930.1	-2,006.2	219.3	2,225.6	-933.9	367.3	1,301.2	-185.0	517.4	702.4
Febrero	-634.7	11,910.7	12,545.4	2,319.7	10,854.2	8,534.6	-2,063.0	165.0	2,228.0	-828.1	352.9	1,180.9	-63.3	538.7	602.0
Marzo	-323.7	13,093.1	13,416.8	2,636.1	11,886.3	9,250.2	-1,991.4	244.0	2,235.4	-877.9	376.8	1,254.7	-90.4	586.0	676.5
Abril	-567.1	14,447.0	15,014.1	3,202.2	13,126.9	9,924.7	-2,626.6	148.1	2,774.7	-1,013.3	431.5	1,444.7	-129.5	740.6	870.0
Mayo	-524.1	13,920.7	14,444.7	2,977.3	12,618.3	9,641.0	-2,414.7	189.0	2,603.7	-897.4	485.8	1,383.2	-189.3	627.6	816.9
Junio	-395.2	13,183.5	13,518.8	2,944.9	11,979.6	9,034.7	-2,235.7	146.4	2,382.1	-808.5	504.2	1,312.7	-236.0	553.3	789.3
Julio	-543.6	14,017.3	14,560.9	3,432.3	12,796.0	9,363.7	-2,665.8	172.7	2,838.4	-1,060.7	453.6	1,514.4	-249.4	595.0	844.4
Agosto	-524.0	13,776.5	14,300.5	3,236.2	12,564.1	9,327.9	-2,475.0	145.2	2,620.2	-1,054.9	478.4	1,533.3	-230.4	588.7	819.1
Septiembre	-423.1	13,640.5	14,063.6	2,962.6	12,296.5	9,339.9	-2,450.0	210.0	2,660.0	-834.0	509.4	1,343.3	-101.7	624.7	726.3
Octubre	-1,015.9	14,860.6	15,676.5	3,060.0	13,379.4	10,319.4	-2,656.8	240.0	2,896.8	-1,073.8	413.4	1,487.2	-345.3	628.8	973.1
Noviembre	-1,155.7	13,242.2	14,397.9	2,754.8	12,062.2	9,307.4	-2,525.8	203.6	2,729.4	-1,040.1	400.6	1,440.7	-344.6	575.9	920.5
Diciembre	-1,201.7	13,378.6	14,580.2	2,676.9	12,111.7	9,434.8	-2,503.6	216.6	2,720.2	-987.6	443.8	1,431.5	-387.4	606.5	993.8
2003	5,623.6	164,922.2	170,545.8	39,584.3	149,428.7	109,844.4	-29,062.7	2,289.5	31,352.2	-12,429.4	5,576.0	18,005.4	-3,715.8	7,628.0	11,343.7
Enero	-150.9	12,471.4	12,622.3	3,116.6	11,238.6	8,122.0	-2,053.6	247.4	2,301.0	-995.2	408.2	1,403.4	-218.7	577.2	795.9
Febrero	280.4	12,862.2	12,581.9	3,126.3	11,612.0	8,485.7	-1,930.2	170.1	2,100.3	-777.7	453.4	1,231.1	-138.1	626.7	764.8
Marzo	-211.3	13,774.0	13,985.3	3,048.1	12,381.5	9,333.4	-2,041.7	249.6	2,291.2	-1,081.0	457.0	1,538.0	-136.7	686.0	822.7
Abril	-805.6	13,563.8	14,369.4	3,011.7	12,411.9	9,400.2	-2,336.2	150.4	2,486.6	-1,103.4	417.6	1,521.0	-377.7	583.9	961.6
Mayo	-355.3	13,319.4	13,674.7	3,320.8	12,123.8	8,803.0	-2,310.5	112.6	2,423.1	-987.9	485.1	1,473.0	-377.9	597.8	975.7
Junio	-246.0	13,601.1	13,847.0	3,298.8	12,279.8	8,981.0	-2,243.3	198.4	2,441.7	-1,006.2	495.2	1,501.4	-295.2	627.7	922.9
Julio	-674.5	13,749.8	14,424.3	3,238.4	12,404.3	9,165.9	-2,497.8	174.1	2,671.8	-1,118.0	527.9	1,645.9	-297.1	643.5	940.6
Agosto	-489.4	13,327.5	13,816.9	3,295.1	12,108.2	8,813.1	-2,335.4	165.9	2,501.3	-1,077.7	465.7	1,543.4	-371.3	587.7	959.0
Septiembre	-357.7	14,373.3	14,731.0	3,625.6	13,071.6	9,446.0	-2,683.1	186.2	2,869.4	-921.2	509.1	1,430.3	-378.9	606.4	985.3
Octubre	-587.1	15,148.4	15,735.5	3,893.2	13,753.1	9,859.9	-3,065.7	144.2	3,209.9	-1,130.6	503.8	1,634.5	-284.0	747.3	1,031.3
Noviembre	-806.6	13,886.2	14,692.8	3,298.3	12,635.5	9,337.2	-2,700.9	175.8	2,876.7	-1,001.2	440.3	1,441.5	-402.8	634.6	1,037.3
Diciembre	-1,219.6	14,845.3	16,064.9	3,311.4	13,408.4	10,097.0	-2,864.5	314.8	3,179.3	-1,229.1	412.8	1,641.9	-437.4	709.3	1,146.7
2004	-903.5	58,238.8	59,142.3	15,528.3	52,756.8	37,228.5	-11,062.5	670.3	11,732.7	-4,231.4	1,913.6	6,144.9	-1,138.0	2,898.1	4,036.1
Enero	-192.9	12,679.5	12,872.5	3,285.4	11,412.7	8,127.3	-2,359.6	184.6	2,544.2	-958.4	431.1	1,389.5	-160.3	651.1	811.4
Febrero	-52.5	14,023.5	14,076.0	3,834.9	12,734.0	8,899.1	-2,606.0	200.1	2,806.0	-993.7	441.9	1,435.6	-287.8	647.5	935.3
Marzo	-177.7	16,591.5	16,769.2	4,517.8	15,076.4	10,558.7	-3,209.0	152.2	3,361.3	-1,159.9	544.1	1,704.1	-326.5	818.6	1,145.1
Abril	-480.4	14,944.3	15,424.7	3,890.2	13,533.6	9,643.4	-2,887.9	133.3	3,021.2	-1,119.3	496.4	1,615.8	-363.5	780.9	1,144.3

¹/ América del Norte.- Incluye a Estados Unidos, Canadá, Puerto Rico e Islas Vírgenes (Norteamericanas)²/ Asia.- Incluye a Corea del Norte, Corea del Sur, China Popular (Pekín), China Nacionalista (Taiwan), Filipinas, Hong Kong, India, Indonesia, Japón, Malasia, Pakistán, Singapur, Sri Lanka

Gráfica 1
México: Balanza Comercial, 1999-2004/ II *
 (millones de dólares)

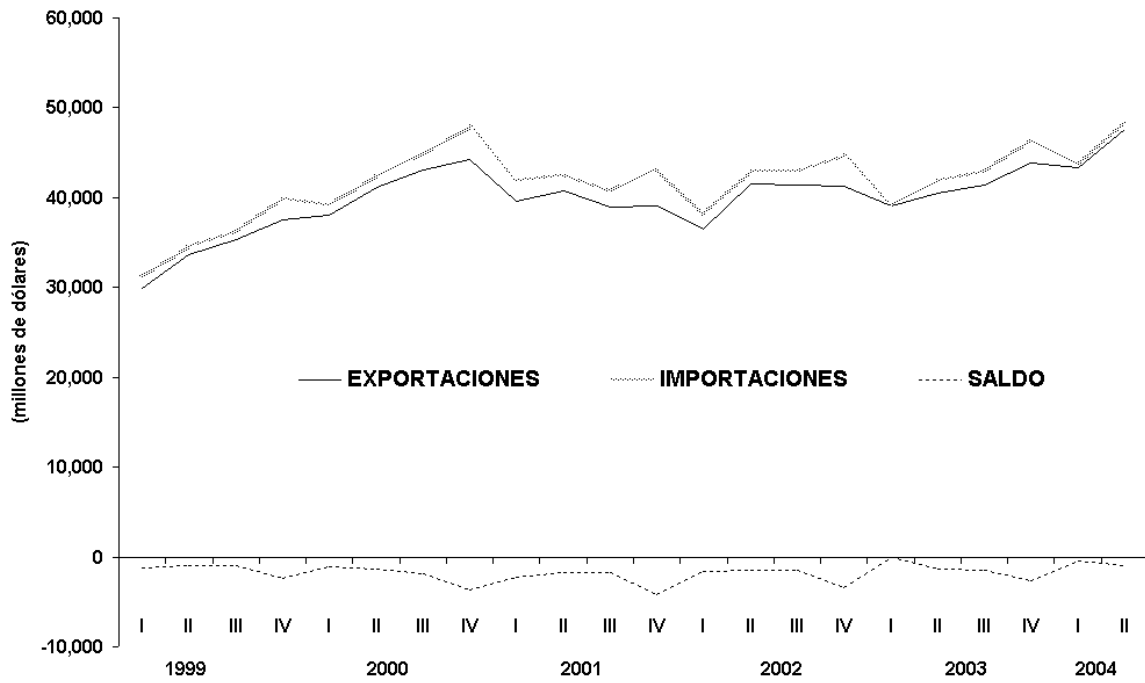

Fuente: Elaborado por el Centro de Estudios de las Finanzas Públicas de la H. Cámara de Diputados con datos del Banco de México. * Cifras revisadas a junio de 2004

Gráfica 2
México: Exportaciones Petroleras, No petroleras, Maquiladoras y
No maquiladoras, 1999-2004 / II *
(millones de dólares)

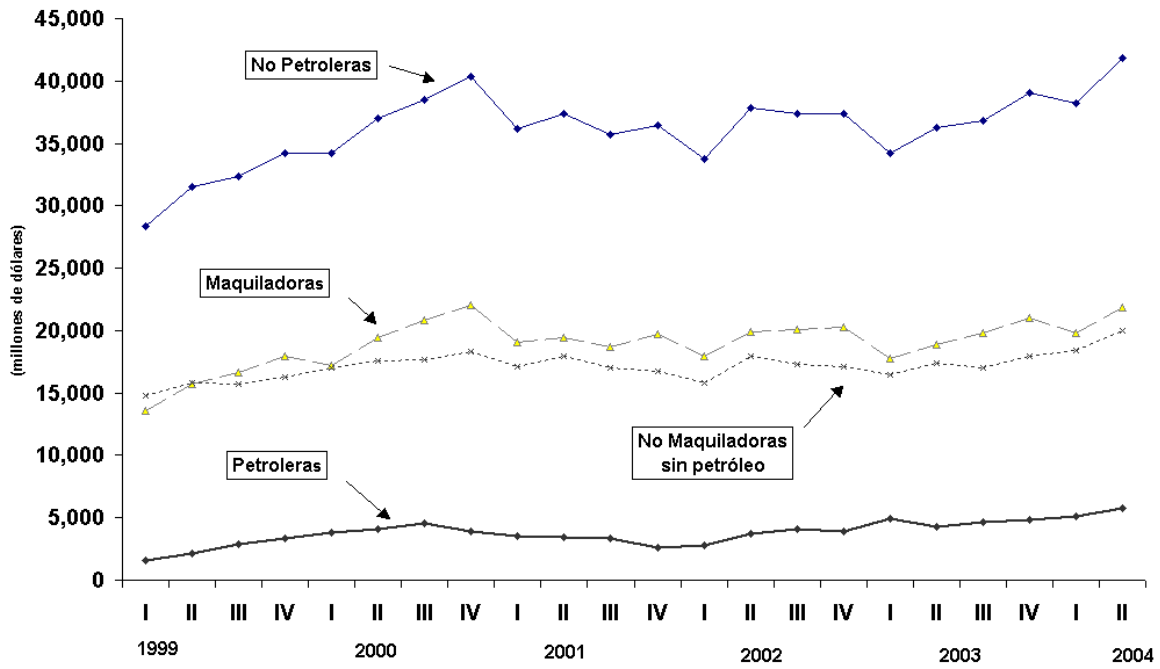

Fuente Elaborado por el Centro de Estudios de las Finanzas Públicas de la H. Cámara de Diputados, con datos del Banco de México. * Cifras revisadas a junio de 2004

Gráfica 3

México: Exportaciones Maquiladoras y No maquiladoras, 1999-2004 / II *
(millones de dólares)

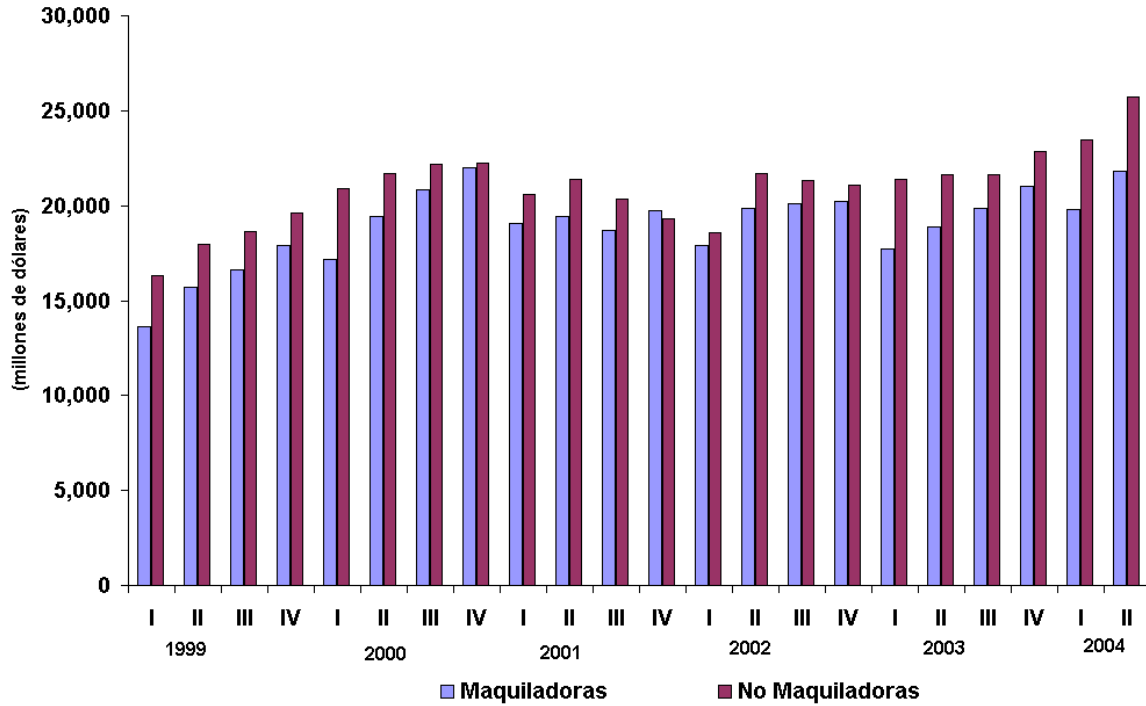

Fuente: Elaborado por el Centro de Estudios de las Finanzas Públicas de la H. Cámara de Diputados, con datos del Banco de México. * Cifras revisadas a junio de 2004



Centro de Estudios de las Finanzas Públicas

José Antonio Echenique García
Director General

Carlos Augusto Colina Rubio
Director de Estudios Macroeconómicos
y Sectoriales

Rafael G. Huerta Veytia
Jefe de Departamento