



***Cámara de Diputados***  
***H. Congreso de la Unión***

**Centro de Estudios de las Finanzas Públicas**

**CEFP/030/2006**

## **INGRESOS ORDINARIOS DEL SECTOR PÚBLICO PRESUPUESTARIO 1995-2006**

“Serie de Cuadernos de Finanzas Públicas 2006”

**3**

**PALACIO LEGISLATIVO DE SAN LÁZARO, SEPTIEMBRE DE 2006.**



## I. Índice

I.	PRESENTACIÓN.....	2
II.	CONCEPTOS GENERALES DE FINANZAS PÚBLICAS .....	3
	II.1. Sistema Tributario Mexicano.....	3
	II.2. Política Fiscal, de Ingresos y Tributaria.....	4
	II.3. Ley de Ingresos de las Federación.....	4
	II.4. Clasificación de los Ingresos Públicos.....	5
III.	ANEXO.....	9
IV.	BIBLIOGRAFÍA.....	20

## I. PRESENTACIÓN

El Centro de Estudios de las Finanzas Públicas de las H. Cámara de Diputados, ha preparado el presente documento denominado, “**Ingresos Ordinarios del Sector Público Presupuestario 1995-2006**”, con el fin de apoyar los análisis y trabajos que desarrollan las Comisiones, Grupos Parlamentarios y Diputados en materia de Finanzas Públicas.

Este documento constituye el tercero de varios cuadernos de trabajo que se presentarán y cuyo objetivo principal es mostrar mediante información estadística, las principales tendencias que los ingresos del sector público presupuestario han mostrado durante el periodo 1995-2006.

El presente documento se divide en dos apartados, en la primera parte del trabajo se presentan algunos conceptos generales sobre las finanzas públicas, el sistema tributario mexicano, la política de ingresos y la política tributaria, así como también los principales rubros que dan forma a la Ley de Ingresos de las Federación y las distintas clasificaciones de los ingresos públicos.

En la segunda parte (ANEXO ESTADISTICO), se presentan diferentes cuadros estadísticos, que muestran las principales tendencias de los ingresos presupuestarios, tanto en términos nominales como reales, así como también su estructura porcentual, variación real y su evolución con respecto al Producto Interno Bruto.

## II. CONCEPTOS GENERALES DE FINANZAS PÚBLICAS

### II.1. Sistema Tributario Mexicano

La economía pública tiene tres objetivos fundamentales: la asignación eficiente de los recursos, la redistribución de la renta y la riqueza, y la estabilización económica.

El Estado realiza diversas actividades para cumplir con sus finalidades. A través del Poder Ejecutivo lleva a cabo la prestación de servicios públicos y la satisfacción de las necesidades generales, para lo cual, la administración del Estado requiere de instrumentos materiales, personales, técnicos y jurídicos que le ayuden a cumplir con dichos fines.

Para lograr estos objetivos, el Estado debe considerar los efectos económicos, políticos y sociales, derivados del uso de instrumentos de política económica los cuales, traducidos al ámbito financiero, se denominan instrumentos de carácter fiscal. De este modo, las finanzas públicas involucran el conjunto de recursos tributarios, patrimoniales, transferidos y crediticios con que cuenta el Estado, así como la distribución y aplicación de esos recursos a través del gasto público.

La Constitución Política de los Estados Unidos Mexicanos, establece que en el Estado mexicano coexisten tres esferas de gobierno (Federal, Estatal y Municipal), las cuales tienen asignadas constitucionalmente atribuciones y responsabilidades en materia de finanzas públicas. Véase esquema 1.

Esquema 1

#### SISTEMA TRIBUTARIO MEXICANO

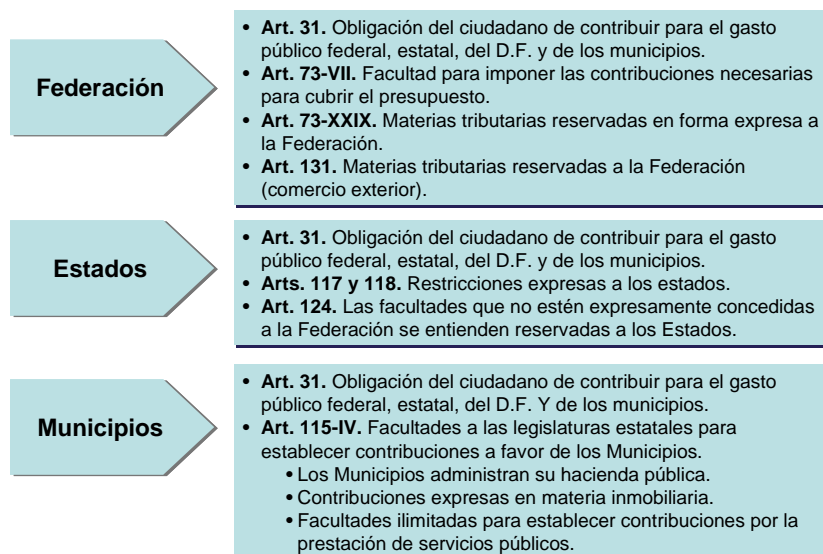

Asimismo, es preciso aclarar que los tres niveles de gobierno poseen su propia Ley de Ingresos y que en el marco del Sistema Nacional de Coordinación Fiscal, cada uno define los rubros de ingreso necesarios para atender sus necesidades de gasto.

## ***II.2. Política Fiscal, de Ingresos y Tributaria***

Una de las herramientas más importantes con las que cuenta el Estado para realizar sus funciones en materia de Finanzas Públicas es la política fiscal, definida como el conjunto de instrumentos y medidas diseñadas para obtener ingresos y distribuirlos a través del gasto público, a fin de contribuir a cumplir los objetivos generales de la política económica.

De este modo la política fiscal busca el equilibrio entre lo que se recauda y lo que se gasta, es decir, busca la sistematización eficaz de los ingresos y gastos públicos, así como la relación entre ellos a través del presupuesto.

Dentro de la política fiscal se encuentra la política de ingresos, la cual se integra con el conjunto de lineamientos y criterios que el Estado define, con el fin de obtener recursos necesarios para financiar su actividad.

El documento en el que se establece la política de ingresos anual de la Federación se denomina Ley de Ingresos, la cual es revisada, analizada y dictaminada por el H. Congreso de la Unión.

Por otro lado, en forma más específica se encuentra la política tributaria, misma que a partir de diversos criterios y orientaciones, determina la carga impositiva directa o indirecta que permita financiar la actividad del Estado.

## ***II.3. Ley de Ingresos de la Federación***

La importancia de los ingresos públicos puede revisarse desde dos perspectivas: suficiencia y estructura. La primera, se refiere al hecho de que los ingresos deben ser suficientes como para cubrir un monto mínimo de gasto requerido y la segunda, busca que la composición del ingreso permita una justa distribución de los recursos, incentivar el desarrollo económico, apoyar los objetivos de política económica y otros propósitos extrafiscales.

Como se ha señalado, en México la Constitución Política y específicamente la Ley de Ingresos, constituyen el marco legal sobre el cual el Estado sustenta su capacidad para imponer tributos y recaudar ingresos que le permitan atender las crecientes demandas sociales.

La iniciativa de Ley de Ingresos es enviada por el Ejecutivo Federal a más tardar el 8 de septiembre de cada año, extendiéndose este plazo al 15 de diciembre, cuando la ley que se aprueba corresponde al primer año de una nueva administración federal. Dicha iniciativa deberá ser aprobada a más tardar el 20 de octubre por la Cámara de Diputados, y el 31 de octubre por la Cámara de Senadores.

La Ley de Ingresos establece en su artículo primero la estimación de los ingresos que podrán obtener tanto el Gobierno Federal como los Organismos y Empresas bajo control directo presupuestario, por concepto de Impuestos, Derechos, Productos, Aprovechamientos, Contribuciones de Mejoras, Contribuciones para la Seguridad Social y otros ingresos.

#### ***II.4. Ingresos del Sector Público Presupuestario***

El Sector Público Presupuestario en México, está integrado por los Poderes Legislativo y Judicial, el Instituto Federal Electoral, la Comisión Nacional de Derechos Humanos, la Administración Pública Centralizada y las Entidades Paraestatales.

Para el cumplimiento de las funciones que tiene asignada el Sector Público, se establecen mecanismo que permiten allegarse de recursos. El Gobierno Federal a través del cobro de impuestos y otras contribuciones que la sociedad aporta; de los ingresos provenientes de la venta del petróleo; de la venta de bienes y servicios de las empresas y organismos públicos, así como de los financiamientos que contrata, obtiene los ingresos necesarios para atender sus necesidades de gasto.

Por su origen institucional, los Ingresos Ordinarios del Sector Público Presupuestario provienen fundamentalmente de lo que el Gobierno Federal recauda como resultado de la aplicación de la Ley de Ingresos de la Federación y, por otra parte, de lo que captan los Organismos Descentralizados y Empresas de Participación Estatal, por la venta de bienes y servicios, cuotas de seguridad social y otros conceptos.

## **II.5. Clasificación de los Ingresos Públicos**

a) Ingresos ordinarios y extraordinarios: Los ingresos ordinarios son aquellos que constituyen una fuente normal y periódica de recursos fiscales del sector público y se encuentran establecidos en un presupuesto. Son captados por el sector público en el desempeño de sus actividades de derecho público y como productor de bienes y servicios por la ejecución de la Ley de Ingresos.

Por otro lado, los ingresos extraordinarios, son los que se obtienen de manera excepcional y provienen principalmente de la contratación de créditos externos e internos o la emisión de moneda.

b) Clasificación Económica: Los ingresos también pueden clasificarse atendiendo a su naturaleza económica, siendo en este caso corrientes y de capital.

Los ingresos corrientes son recursos provenientes de las contribuciones fiscales o de las operaciones realizadas por los Organismos y Empresas. Incluyen los ingresos tributarios y no tributarios que se obtienen por la ejecución de la Ley de Ingresos y significan un aumento de efectivo del sector público, sin que provengan de la enajenación de su patrimonio.

Por su parte, los ingresos de capital son aquellos recursos provenientes de la venta de activos fijos y valores financieros, financiamiento interno y externo, así como transferencias del Gobierno Federal para inversión física, financiera y amortización de pasivos.

c) Ley de Ingresos: Además de las dos clasificaciones anteriores, los conceptos incluidos en el artículo primero de la Ley de Ingresos, pueden clasificarse en cuatro formas adicionales como son: por rubro de Ingreso; según su Origen Institucional; Ingresos Petroleros y No Petroleros, y Tributarios y No Tributarios, como se muestra en el esquema siguiente:



**ESQUEMA 2  
CLASIFICACIÓN DE LOS INGRESOS DEL SECTOR  
PÚBLICO PRESUPUESTARIO**

LEY DE INGRESOS	INSTITUCIONAL	PETROLEROS Y NO PETROLEROS	TRIBUTARIOS Y NO TRIBUTARIOS	PETROLEROS, A LA RIQUEZA Y AL CONSUMO
<b>Impuestos</b> • ISR • IVA • IEPS • Importaciones • Otros Impuestos	<b>Gobierno Federal</b>  <b>Tributarios</b> • ISR • IVA • IEPS • Importaciones • Tenencia • ISAN • Otros	<b>Petroleros</b> • IVA • IEPS • Imp. a los Rendimientos Pet. • Importaciones • Derechos • Aprov. s/ Rend. Excedentes • Propios de Pemex	<b>Tributarios</b> • ISR • IVA • IEPS • Importaciones • Otros Impuestos	<b>Petroleros</b> • IVA • IEPS • Imp. a los Rendimientos Pet. • Importaciones • Derechos • Aprov. s/ Rend. Excedentes • Propios de Pemex
<b>Aportaciones de Seguridad Social</b>				
<b>Contribución de Mejoras</b>		<b>No Petroleros</b>	<b>No Tributarios</b>	<b>No Petroleros</b>
<b>Derechos</b>	<b>No Tributarios</b> • Derechos • Productos • Aprovechamientos • Contribuciones de Mejoras	<b>Tributarios</b> • ISR • IVA • IEPS • Importaciones • Otros	<b>Gobierno Federal</b> • Derechos • Productos • Aprovechamientos • Contribución de Mejoras	<b>A la Riqueza</b> • ISR • IIMPAC • Tenencia
<b>Contribuciones no comprendidas en los puntos anteriores, causadas en ejercicios fiscales anteriores pendientes de liquidación o pago</b>		<b>No Tributarios</b>  <i>Gobierno Federal</i> • Derechos • Productos • Aprovechamientos • Contribución de Mejoras	<b>Organismos y Empresas</b> • Pemex • Resto	<b>Al Consumo</b> • IVA • IEPS • Importaciones • ISAN • Derechos • Productos • Aprovechamientos
<b>Productos</b>	<b>Organismos y Empresas</b> • Pemex • Resto	<i>Organismos y Empresas distintas de Pemex</i>		Organismos y Empresas distintas de Pemex
<b>Aprovechamientos</b>				
<b>Ingresos derivados de Financiamientos</b>	<b>PARTIDAS INFORMATIVAS Petroleros- No Petroleros</b>			
<b>Otros Ingresos</b>				

**Clasificación Institucional**

Esta agrupación identifica los ingresos del sector público presupuestario de acuerdo a las entidades que los captan: Gobierno Federal y Organismos y Empresas bajo control directo presupuestario.

**Ingresos Petroleros y No Petroleros**

Los ingresos petroleros comprenden los ingresos tributarios (impuestos) asociados al sector; los derechos por hidrocarburos, los aprovechamientos sobre rendimientos excedentes, así como los ingresos propios de PEMEX. Por su parte, los Ingresos No Petroleros consideran los recursos obtenidos por fuentes distintas del petróleo a través de Impuestos, Derechos, Productos, Aprovechamientos y Contribuciones de Mejoras, así como los que obtienen los Organismos y Empresas bajo control directo presupuestario, diferentes de Pemex.

### ***Tributarios y No Tributarios***

Esta clasificación tiene como propósito establecer indicadores de carga fiscal. Los ingresos tributarios, tienen como característica básica la obligatoriedad para los contribuyentes y están representados por todos los impuestos.

Por su parte, los ingresos no tributarios son aquellos ingresos que capta el Gobierno Federal por concepto de Derechos, Productos, Aprovechamientos y Contribuciones de Mejoras, así como los recursos que obtienen los Organismos y Empresas bajo control directo presupuestario.

### ***Petroleros, a la Riqueza y al Consumo***

En esta clasificación se encuentran, por un lado las Contribuciones Petroleras, en donde se agrupan todos aquellos ingresos tanto tributarios como no tributarios que se derivan del petróleo.

Por otro lado se encuentran las contribuciones No Petroleras, las cuales se dividen en Contribuciones a la Riqueza que incluyen: el Impuesto sobre la Renta, el Impuesto al Activo y el Impuesto sobre Tenencia y Usos de Vehículos; Contribuciones al Consumo que incluyen: el Impuesto al Valor Agregado, Impuesto Especial sobre Producción, Impuesto a las Importaciones, Impuesto sobre Automóviles Nuevos, Derechos, Productos y Aprovechamientos. Y por último los Ingresos de Organismos y Empresas.

### III. ANEXO ESTADISTICO

#### Índice de Cuadros

Cuadro 1.	Resumen de Ingresos del Sector Público Presupuestario (Millones de Pesos Corrientes)	10
Cuadro 2.	Resumen de Ingresos del Sector Público Presupuestario (Estructura Porcentual)	11
Cuadro 3.	Resumen de Ingresos del Sector Público Presupuestario (Millones de Pesos Constantes base 2006=100)	12
Cuadro 4.	Resumen de Ingresos del Sector Público Presupuestario (Variación Porcentual Real)	13
Cuadro 5.	Resumen de Ingresos del Sector Público Presupuestario (Porcentajes del PIB)	14
Cuadro 6.	Ingresos Petroleros y No Petroleros del Sector Público Presupuestario (Millones de Pesos Corrientes)	15
Cuadro 7.	Ingresos Petroleros y No Petroleros del Sector Público Presupuestario (Estructura Porcentual)	16
Cuadro 8.	Ingresos Petroleros y No Petroleros del Sector Público Presupuestario (Millones de Pesos Constantes base 2006=100)	17
Cuadro 9.	Ingresos Petroleros y No Petroleros del Sector Público Presupuestario (Variación Porcentual Real)	18
Cuadro 10.	Ingresos Petroleros y No Petroleros del Sector Público Presupuestario (Porcentajes del PIB)	19

# INGRESOS ORDINARIOS DEL SECTOR PÚBLICO PRESUPUESTARIO 1995-2006

**Cuadro 1**  
**Resumen de Ingresos del Sector Público Presupuestario 1995 - 2006**  
(Millones de pesos corrientes)

Conceptos	1995	1996	1997	1998	1999	2000	2001	2002	2003	2004	2005	2006 e/
<b>Ingresos Presupuestarios</b>	<b>418,882.6</b>	<b>580,722.0</b>	<b>737,180.9</b>	<b>783,045.9</b>	<b>956,683.1</b>	<b>1,179,918.9</b>	<b>1,271,646.3</b>	<b>1,387,500.4</b>	<b>1,600,589.8</b>	<b>1,771,314.2</b>	<b>1,947,816.3</b>	<b>1,953,500.0</b>
<b>Gobierno Federal</b>	<b>280,144.4</b>	<b>392,566.0</b>	<b>508,743.8</b>	<b>545,175.7</b>	<b>674,348.1</b>	<b>868,267.6</b>	<b>939,114.5</b>	<b>989,353.4</b>	<b>1,132,985.1</b>	<b>1,270,211.1</b>	<b>1,412,505.0</b>	<b>1,339,787.1</b>
Tributarios	170,305.7	226,006.2	312,617.1	404,225.2	521,682.4	581,703.3	654,870.2	728,283.7	766,582.3	770,119.6	808,193.1	887,794.1
ISR 1/	73,705.4	97,162.0	135,100.7	169,476.4	216,123.4	258,754.2	285,523.1	318,380.3	337,015.4	345,217.5	384,521.8	388,336.0
IVA	51,785.1	72,109.6	97,741.6	119,871.3	151,183.5	189,605.9	208,408.1	218,441.7	254,433.4	285,022.7	318,432.0	335,746.8
IEPS	27,811.6	29,695.2	45,351.1	76,598.3	106,703.7	81,544.1	110,688.8	136,257.2	117,758.2	85,245.0	49,627.1	56,158.9
Tenencia	3,079.9	4,214.2	5,743.8	6,692.9	7,726.8	8,437.4	10,377.9	11,747.4	12,385.4	13,007.8	14,516.4	15,378.2
ISAN	668.4	10.6	849.1	2,225.8	3,412.9	4,618.7	4,609.4	4,572.4	4,432.2	5,086.6	5,658.6	5,298.7
Impuesto a los Rendimientos Petroleros	n.e.	n.e.	n.e.	n.e.	n.e.	n.e.	n.e.	n.e.	n.e.	n.e.	n.e.	4,838.5
Importaciones	11,144.8	14,854.7	18,102.6	21,488.4	27,302.8	32,861.4	28,902.0	27,233.0	26,897.8	29,521.0	26,820.4	21,701.7
Exportaciones	63.4	49.6	0.4	1.1	1.2	3.8	0.4	0.3	0.5	0.2	0.4	-
Accesorios	2,032.3	7,584.1	9,205.1	7,591.9	8,956.6	5,504.0	6,099.6	8,463.0	5,965.5	5,515.8	9,543.1	9,353.6
Suntuarios	n.e.	n.e.	n.e.	n.e.	n.e.	n.e.	n.e.	1,852.8	264.6	n.e.	n.e.	n.e.
ISCAS	n.e.	n.e.	n.e.	n.e.	n.e.	n.e.	n.e.	1,111.1	7,350.7	n.e.	n.e.	n.e.
Otros 2/	14.8	326.2	522.7	279.1	271.5	373.8	260.9	224.5	78.6	1,503.0	-926.7	50,981.7
No tributarios	109,838.7	166,559.8	196,126.7	140,950.5	152,665.7	286,564.3	284,244.3	261,069.7	366,402.8	500,091.5	604,311.9	451,993.0
Derechos	69,709.9	113,299.0	131,589.8	105,004.8	106,373.1	210,955.2	203,751.8	159,097.3	269,982.7	370,973.2	489,064.0	429,943.7
Hidrocarburos	64,474.5	106,104.4	122,237.5	88,778.0	90,465.0	196,143.2	187,606.7	140,495.7	250,744.3	354,381.8	469,205.1	417,692.4
Otros	5,235.4	7,194.6	9,352.3	16,226.8	15,908.1	14,812.0	16,145.1	18,601.6	19,238.4	16,591.4	19,858.9	12,251.3
Productos	8,804.9	7,147.4	8,442.6	12,013.5	7,854.3	7,261.4	6,620.6	5,237.1	5,153.7	5,406.5	7,332.7	6,278.1
Aprovechamientos	31,313.1	46,107.6	56,064.8	23,913.2	38,416.0	68,323.3	73,845.2	96,706.4	91,237.8	123,681.9	107,884.1	15,755.2
Contribuciones de Mejoras	10.8	5.8	29.5	19.0	22.3	24.4	26.7	28.9	28.6	29.9	31.1	16.0
<b>Organismos y Empresas 3/</b>	<b>138,738.2</b>	<b>188,156.0</b>	<b>228,437.1</b>	<b>237,870.2</b>	<b>282,335.0</b>	<b>311,651.3</b>	<b>332,531.8</b>	<b>398,147.0</b>	<b>467,604.7</b>	<b>501,103.1</b>	<b>535,311.3</b>	<b>613,712.9</b>
PEMEX	49,298.6	73,353.2	85,040.3	82,066.4	101,165.8	100,591.5	103,523.9	150,031.6	175,776.6	190,772.0	185,529.2	260,364.0
CFE	28,488.7	39,723.2	54,085.5	63,721.8	77,949.3	96,076.2	100,436.5	111,924.5	140,078.3	154,966.3	177,259.8	176,820.5
IMSS	39,072.0	48,422.3	55,703.5	57,277.0	70,917.2	85,598.2	95,462.1	100,682.9	115,819.4	122,684.2	132,636.7	141,176.0
ISSSTE	7,694.4	10,074.7	13,195.1	15,947.2	19,697.0	21,190.8	23,817.7	24,610.4	26,220.1	29,008.7	39,996.2	34,814.9
Otros	14,184.5	16,582.6	20,412.7	18,857.8	12,605.7	8,194.6	9,291.6	10,897.6	9,710.3	3,671.9	-110.6	537.5

e/ estimación Ley de Ingresos de la Federación para el ejercicio fiscal 2006.

n.e. no existe

1/ Incluye Impuesto al Activo.

2/ Incluye impuestos sobre erogaciones; adquisición de inmuebles; seguros; campañas sanitarias; loterías; y otros no comprendidos.

3/ Para efectos de consolidación de cifras, se excluyen las aportaciones al ISSSTE, derechos de ASA, CAPUFE y LOTENAL.

Fuente: Elaborado por el Centro de Estudios de las Finanzas Públicas de la H. Cámara de Diputados, con base en datos de Cuenta de la Hacienda Pública Federal 1995-2005 y estimación Ley de Ingresos 2006, SHCP.

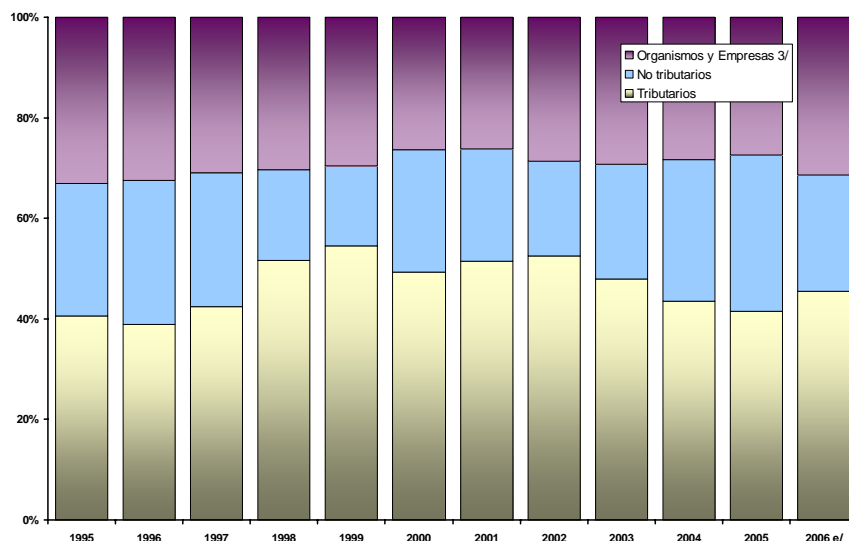

Fuente: Elaborado por el Centro de Estudios de las Finanzas Públicas de la H. Cámara de Diputados, con base en datos de Cuenta de la Hacienda Pública Federal 1995-2005 y estimación Ley de Ingresos 2006, SHCP

**Cuadro 2**  
**Resumen de Ingresos del Sector Público Presupuestario 1995 - 2006**  
(Estructura porcentual)

Conceptos	1995	1996	1997	1998	1999	2000	2001	2002	2003	2004	2005	2006 e/
<b>Ingresos Presupuestarios</b>	<b>100.0%</b>	<b>100.0%</b>	<b>100.0%</b>	<b>100.0%</b>	<b>100.0%</b>	<b>100.0%</b>	<b>100.0%</b>	<b>100.0%</b>	<b>100.0%</b>	<b>100.0%</b>	<b>100.0%</b>	<b>100.0%</b>
<b>Gobierno Federal</b>	<b>66.9%</b>	<b>67.6%</b>	<b>69.0%</b>	<b>69.6%</b>	<b>70.5%</b>	<b>73.6%</b>	<b>73.9%</b>	<b>71.3%</b>	<b>70.8%</b>	<b>71.7%</b>	<b>72.5%</b>	<b>68.6%</b>
Tributarios	40.7%	38.9%	42.4%	51.6%	54.5%	49.3%	51.5%	52.5%	47.9%	43.5%	41.5%	45.4%
ISR 1/	17.6%	16.7%	18.3%	21.6%	22.6%	21.9%	22.5%	22.9%	21.1%	19.5%	19.7%	19.9%
IVA	12.4%	12.4%	13.3%	15.3%	15.8%	16.1%	16.4%	15.7%	15.9%	16.1%	16.3%	17.2%
IEPS	6.6%	5.1%	6.2%	9.8%	11.2%	6.9%	8.7%	9.8%	7.4%	4.8%	2.5%	2.9%
Tenencia	0.7%	0.7%	0.8%	0.9%	0.8%	0.7%	0.8%	0.8%	0.8%	0.7%	0.7%	0.8%
ISAN	0.2%	0.0%	0.1%	0.3%	0.4%	0.4%	0.4%	0.3%	0.3%	0.3%	0.3%	0.3%
Impuesto a los Rendimientos Petroleros												0.2%
Importaciones	2.7%	2.6%	2.5%	2.7%	2.9%	2.8%	2.3%	2.0%	1.7%	1.7%	1.4%	1.1%
Exportaciones	0.0%	0.0%	0.0%	0.0%	0.0%	0.0%	0.0%	0.0%	0.0%	0.0%	0.0%	0.0%
Accesorios	0.5%	1.3%	1.2%	1.0%	0.9%	0.5%	0.5%	0.6%	0.4%	0.3%	0.5%	0.5%
Suntuarios								0.1%	0.0%			
ISCAS								0.1%	0.5%			
Otros 2/	0.0%	0.1%	0.1%	0.0%	0.0%	0.0%	0.0%	0.0%	0.0%	0.1%	0.0%	2.6%
No tributarios	26.2%	28.7%	26.6%	18.0%	16.0%	24.3%	22.4%	18.8%	22.9%	28.2%	31.0%	23.1%
Derechos	16.6%	19.5%	17.9%	13.4%	11.1%	17.9%	16.0%	11.5%	16.9%	20.9%	25.1%	21.4%
Hidrocarburos	15.4%	18.3%	16.6%	11.3%	9.5%	16.6%	14.8%	10.1%	15.7%	20.0%	24.1%	21.4%
Otros	0.0%	0.0%	0.0%	0.0%	1.7%	1.3%	1.3%	1.3%	1.2%	0.9%	1.0%	0.6%
Productos	0.0%	0.0%	0.0%	0.0%	0.8%	0.6%	0.5%	0.4%	0.3%	0.3%	0.4%	0.3%
Aprovechamientos	0.0%	0.0%	0.0%	0.0%	4.0%	5.8%	5.8%	7.0%	5.7%	7.0%	5.5%	0.8%
Contribuciones de Mejoras	0.3%	0.2%	2.4%	1.9%	0.0%	0.0%	0.0%	0.0%	0.0%	0.0%	0.0%	0.0%
<b>Organismos y Empresas 3/</b>	<b>33.1%</b>	<b>32.4%</b>	<b>31.0%</b>	<b>30.4%</b>	<b>29.5%</b>	<b>26.4%</b>	<b>26.1%</b>	<b>28.7%</b>	<b>29.2%</b>	<b>28.3%</b>	<b>27.5%</b>	<b>31.4%</b>
PEMEX	11.8%	12.6%	11.5%	10.5%	10.6%	8.5%	8.1%	10.8%	11.0%	10.8%	9.5%	13.3%
CFE	6.8%	6.8%	7.3%	8.1%	8.1%	8.1%	7.9%	8.1%	8.8%	8.7%	9.1%	9.1%
IMSS	9.3%	8.3%	7.6%	7.3%	7.4%	7.3%	7.5%	7.3%	7.2%	6.9%	6.8%	7.2%
ISSSTE	1.8%	1.7%	1.8%	2.0%	2.1%	1.8%	1.9%	1.8%	1.6%	1.6%	2.1%	1.8%
Otros	3.4%	2.9%	2.8%	2.4%	1.3%	0.7%	0.7%	0.8%	0.6%	0.2%	0.0%	0.0%

e/ estimación Ley de Ingresos de la Federación para el ejercicio fiscal 2006.

n.e. no existe

1/ Incluye Impuesto al Activo.

2/ Incluye impuestos sobre erogaciones; adquisición de inmuebles; seguros; campañas sanitarias; loterías; y otros no comprendidos.

3/ Para efectos de consolidación de cifras, se excluyen las aportaciones al ISSSTE, derechos de ASA, CAPUFE y LOTENAL.

Fuente: Elaborado por el Centro de Estudios de las Finanzas Públicas de la H. Cámara de Diputados, con base en datos de Cuenta de la Hacienda Pública Federal 1995-2005 y estimación Ley de Ingresos 2006, SHCP.

# INGRESOS ORDINARIOS DEL SECTOR PÚBLICO PRESUPUESTARIO 1995-2006

**Cuadro 3**  
**Resumen de Ingresos del Sector Público Presupuestario 1995 - 2006**  
(Millones de pesos constantes, base 2006=100)

Conceptos	1995	1996	1997	1998	1999	2000	2001	2002	2003	2004	2005	2006 e/
<b>Ingresos Presupuestarios</b>	<b>1,380,983.8</b>	<b>1,464,355.3</b>	<b>1,579,508.4</b>	<b>1,454,068.5</b>	<b>1,543,566.4</b>	<b>1,698,222.9</b>	<b>1,728,627.9</b>	<b>1,763,437.8</b>	<b>1,874,015.4</b>	<b>1,931,306.4</b>	<b>2,014,042.1</b>	<b>1,953,500.0</b>
<b>Gobierno Federal</b>	<b>923,587.9</b>	<b>989,899.0</b>	<b>1,090,051.4</b>	<b>1,012,358.0</b>	<b>1,088,031.2</b>	<b>1,249,672.2</b>	<b>1,276,596.7</b>	<b>1,257,414.5</b>	<b>1,326,530.7</b>	<b>1,384,941.7</b>	<b>1,460,530.2</b>	<b>1,339,787.1</b>
Tributarios	561,468.6	569,899.9	669,823.8	750,621.5	841,711.8	837,228.6	890,205.8	925,609.1	897,536.0	839,679.9	835,671.7	887,794.1
ISR 1/	242,994.0	245,004.8	289,471.3	314,707.3	348,705.7	372,417.4	388,129.3	404,644.1	394,587.1	376,398.9	397,595.5	388,336.0
IVA	170,726.6	181,832.4	209,424.4	222,593.7	243,928.0	272,894.2	283,302.1	277,627.6	297,897.8	310,767.1	329,258.7	335,746.8
IEPS	91,690.1	74,879.8	97,170.8	142,238.4	172,161.8	117,364.0	150,466.2	173,175.5	137,874.6	92,944.7	51,314.4	56,158.9
Tenencia	10,153.9	10,626.6	12,306.9	12,428.3	12,466.9	12,143.7	14,107.3	14,930.3	14,501.2	14,182.7	15,010.0	15,378.2
ISAN	2,203.6	26.7	1,819.3	4,133.2	5,506.6	6,647.6	6,265.8	5,811.3	5,189.3	5,546.0	5,851.0	5,298.7
Impuesto a los Rendimientos Petroleros												4,838.5
Importaciones	36,742.5	37,457.8	38,787.2	39,902.6	44,051.9	47,296.5	39,288.3	34,611.7	31,492.7	32,187.5	27,732.3	21,701.7
Exportaciones	209.0	125.1	0.9	2.0	1.9	5.5	0.5	0.4	0.6	0.2	0.4	0.0
Accesorios	6,700.1	19,124.2	19,723.2	14,097.7	14,451.1	7,921.7	8,291.6	10,756.0	6,984.6	6,014.0	9,867.6	9,353.6
Suntuarios								2,354.8	309.8			
ISCAS								1,412.1	8,606.4			
Otros 2/	48.8	822.5	1,120.0	518.3	438.1	538.0	354.7	285.3	92.0	1,638.8	-958.2	50,981.7
	0.0	0.0	0.0	0.0								
No tributarios	362,119.3	419,999.1	420,227.6	261,736.5	246,319.4	412,443.6	386,390.9	331,805.4	428,994.7	545,261.8	624,858.5	451,993.0
Derechos	229,821.5	285,696.1	281,948.7	194,987.5	171,628.3	303,621.7	276,972.5	202,204.0	316,103.3	404,481.0	505,692.2	417,692.4
Hidrocarburos	212,561.3	267,554.1	261,910.1	164,855.3	145,961.3	282,303.2	255,025.4	178,562.4	293,578.5	386,391.0	485,158.1	431,893.9
Otros	0.0	0.0	0.0	0.0	25,667.0	21,318.5	21,947.0	23,641.6	22,524.9	18,090.0	20,534.1	12,251.3
Productos	0.0	0.0	0.0	0.0	12,672.6	10,451.1	8,999.8	6,656.1	6,034.1	5,894.8	7,582.0	6,278.1
Aprovechamientos	0.0	0.0	0.0	0.0	61,982.5	98,335.7	100,382.4	122,908.6	106,823.8	134,853.3	111,552.2	15,755.2
Contribuciones de Mejoras	4,398.3	3,089.2	38,440.8	28,302.5	36.0	35.1	36.3	36.7	33.5	32.6	32.2	16.0
<b>Organismos y Empresas 3/</b>	<b>457,396.0</b>	<b>474,456.4</b>	<b>489,457.0</b>	<b>441,710.5</b>	<b>455,535.2</b>	<b>448,550.6</b>	<b>452,031.1</b>	<b>506,023.3</b>	<b>547,484.7</b>	<b>546,364.7</b>	<b>553,511.9</b>	<b>613,712.9</b>
PEMEX	162,529.0	184,968.3	182,210.2	152,392.3	163,226.6	144,778.4	140,726.5	190,682.0	205,804.2	208,003.3	191,837.2	260,364.0
CFE	93,922.3	100,166.5	115,885.4	118,327.5	125,767.8	138,279.7	136,529.6	142,250.0	164,007.6	168,963.5	183,286.6	176,820.5
IMSS	128,813.7	122,102.2	119,352.2	106,359.9	114,421.8	123,199.0	129,767.6	127,962.5	135,604.6	133,765.5	137,146.3	141,176.0
ISSSTE	25,367.1	25,404.5	28,272.3	29,613.0	31,780.2	30,499.3	32,376.9	31,278.5	30,699.2	31,628.9	41,356.1	34,814.9
Otros	46,763.9	41,814.9	43,736.9	35,017.8	20,338.7	11,794.2	12,630.6	13,850.3	11,369.1	4,003.6	-114.4	537.5

e/ estimación Ley de Ingresos de la Federación para el ejercicio fiscal 2006.

n.e. no existe

1/ Incluye Impuesto al Activo.

2/ Incluye impuestos sobre erogaciones; adquisición de inmuebles; seguros; campañas sanitarias; loterías; y otros no comprendidos.

3/ Para efectos de consolidación de cifras, se excluyen las aportaciones al ISSSTE, derechos de ASA, CAPIFE y LOTENAL.

Fuente: Elaborado por el Centro de Estudios de las Finanzas Públicas de la H. Cámara de Diputados, con base en datos de Cuenta de la Hacienda Pública Federal 1995-2005 y estimación Ley de Ingresos 2006, SHCP.

**Cuadro 4**  
**Resumen de Ingresos del Sector Público Presupuestario 1995 - 2006**  
(Variación porcentual real)

Conceptos	1995	1996	1997	1998	1999	2000	2001	2002	2003	2004	2005	2006 e/
<b>Ingresos Presupuestarios</b>	<b>4.6%</b>	<b>-7.5%</b>	<b>6.0%</b>	<b>7.9%</b>	<b>-7.9%</b>	<b>6.2%</b>	<b>1.8%</b>	<b>2.0%</b>	<b>6.3%</b>	<b>3.1%</b>	<b>4.3%</b>	<b>-3.0%</b>
<b>Gobierno Federal</b>	<b>4.7%</b>	<b>-7.7%</b>	<b>7.2%</b>	<b>10.1%</b>	<b>-7.1%</b>	<b>7.5%</b>	<b>2.2%</b>	<b>-1.5%</b>	<b>5.5%</b>	<b>4.4%</b>	<b>5.5%</b>	<b>-8.3%</b>
Tributarios	3.3%	-23.0%	1.5%	17.5%	12.1%	12.1%	6.3%	4.0%	-3.0%	-6.4%	-0.5%	6.2%
ISR 1/	3.3%	-24.2%	0.8%	18.1%	8.7%	10.8%	4.2%	4.3%	-2.5%	-4.6%	5.6%	-2.3%
IVA	-5.1%	-2.5%	6.5%	15.2%	6.3%	9.6%	3.8%	-2.0%	7.3%	4.3%	6.0%	2.0%
IEPS	30.0%	-33.5%	-18.3%	29.8%	46.4%	21.0%	28.2%	15.1%	-20.4%	-32.6%	-44.8%	9.4%
Tenencia	10.9%	-27.3%	4.7%	15.8%	1.0%	0.3%	16.2%	5.8%	-2.9%	-2.2%	5.8%	2.5%
ISAN	-2.0%	-55.3%	-98.8%	6706.5%	127.2%	33.2%	-5.7%	-7.3%	-10.7%	6.9%	5.5%	-9.4%
Impuesto a los Rendimientos Petroleros												n.a.
Importaciones	-7.5%	-36.4%	1.9%	3.5%	2.9%	10.4%	-16.9%	-11.9%	-9.0%	2.2%	-13.8%	-21.7%
Exportaciones	16.8%	16.7%	-40.2%	-99.3%	138.3%	-5.2%	-90.1%	-29.9%	53.5%	-62.8%		
Accesorios	0.2%	-61.7%	185.4%	3.1%	-28.5%	2.5%	4.7%	29.7%	-35.1%	-13.9%	64.1%	-5.2%
Suntuarios									-86.8%			
ISCAS									509.5%			
Otros 2/	-88.5%	-94.0%	1585.8%	36.2%	-53.7%	-15.5%	-34.1%	-19.5%	-67.7%	1680.7%	-158.5%	-5420.5%
No tributarios	8.9%	33.3%	16.0%	0.1%	-37.7%	-5.9%	-6.3%	-14.1%	29.3%	27.1%	14.6%	-27.7%
Derechos	-17.5%	43.3%	24.3%	-1.3%	-30.8%	-12.0%	-8.8%	-27.0%	56.3%	28.0%	25.0%	-17.4%
Hidrocarburos	-17.6%	51.4%	25.9%	-2.1%	-37.1%	-11.5%	-9.7%	-30.0%	64.4%	31.6%	25.6%	-11.0%
Otros	-16.8%	-13.6%	5.1%	10.5%	50.4%	-14.8%	2.9%	7.7%	-4.7%	-19.7%	13.5%	-40.3%
Productos	177.5%	86.6%	-37.9%	0.4%	23.3%	-43.2%	-13.9%	-26.0%	-9.3%	-2.3%	28.6%	-17.2%
Aprovechamientos	93.3%	7.7%	12.6%	3.3%	-63.0%	39.6%	2.1%	22.4%	-13.1%	26.2%	-17.3%	-85.9%
Contribuciones de Mejoras		3816.6%	-58.9%	332.2%	-44.2%	2.0%	3.4%	1.2%	-8.8%	-2.6%	-1.4%	-50.2%
<b>Organismos y Empresas 3/</b>	<b>4.2%</b>	<b>-7.2%</b>	<b>3.7%</b>	<b>3.2%</b>	<b>-9.8%</b>	<b>3.1%</b>	<b>0.8%</b>	<b>11.9%</b>	<b>8.2%</b>	<b>-0.2%</b>	<b>1.3%</b>	<b>10.9%</b>
PEMEX	7.0%	10.3%	13.8%	-1.5%	-16.4%	7.1%	-2.8%	35.5%	7.9%	1.1%	-7.8%	35.7%
CFE	-4.9%	-0.7%	6.6%	15.7%	2.1%	6.3%	-1.3%	4.2%	15.3%	3.0%	8.5%	-3.5%
IMSS	11.5%	-18.8%	-5.2%	-2.3%	-10.9%	7.6%	5.3%	-1.4%	6.0%	-1.4%	2.5%	2.9%
ISSSTE	-2.3%	14.7%	0.1%	11.3%	4.7%	7.3%	6.2%	-3.4%	-1.9%	3.0%	30.8%	-15.8%
Otros	-1.0%	-33.3%	-10.6%	4.6%	-19.9%	-41.9%	7.1%	9.7%	-17.9%	-64.8%	-102.9%	-570.0%

e/ estimación Ley de Ingresos de la Federación para el ejercicio fiscal 2006.

n.e. no existe

1/ Incluye Impuesto al Activo.

2/ Incluye impuestos sobre erogaciones: adquisición de inmuebles; seguros; campañas sanitarias; loterías; y otros no comprendidos.

3/ Para efectos de consolidación de cifras, se excluyen las aportaciones al ISSSTE, derechos de ASA, CAPUFE y LOTENAL.

Fuente: Elaborado por el Centro de Estudios de las Finanzas Públicas de la H. Cámara de Diputados, con base en datos de Cuenta de la Hacienda Pública Federal 1995-2005 y estimación Ley de Ingresos 2006, SHCP.

# INGRESOS ORDINARIOS DEL SECTOR PÚBLICO PRESUPUESTARIO 1995-2006

**Cuadro 5**  
**Resumen de Ingresos del Sector Público Presupuestario 1995 - 2006**  
 (Porcentajes del PIB)

Conceptos	1995	1996	1997	1998	1999	2000	2001	2002	2003	2004	2005	2006 e/
<b>Ingresos Presupuestarios</b>	<b>22.8%</b>	<b>23.0%</b>	<b>23.2%</b>	<b>20.3%</b>	<b>20.8%</b>	<b>21.5%</b>	<b>21.9%</b>	<b>22.1%</b>	<b>23.2%</b>	<b>23.0%</b>	<b>23.3%</b>	<b>22.2%</b>
<b>Gobierno Federal</b>	<b>15.2%</b>	<b>15.5%</b>	<b>16.0%</b>	<b>14.2%</b>	<b>14.7%</b>	<b>15.8%</b>	<b>16.2%</b>	<b>15.8%</b>	<b>16.4%</b>	<b>16.5%</b>	<b>16.9%</b>	<b>16.0%</b>
Tributarios	9.3%	8.9%	9.8%	10.5%	11.3%	10.6%	11.3%	11.6%	11.1%	10.0%	9.7%	10.6%
ISR 1/	4.0%	3.8%	4.2%	4.4%	4.7%	4.7%	4.9%	5.1%	4.9%	4.5%	4.6%	4.6%
IVA	2.8%	2.9%	3.1%	3.1%	3.3%	3.4%	3.6%	3.5%	3.7%	3.7%	3.8%	4.0%
IEPS	1.5%	1.2%	1.4%	2.0%	2.3%	1.5%	1.9%	2.2%	1.7%	1.1%	0.6%	0.7%
Tenencia	0.2%	0.2%	0.2%	0.2%	0.2%	0.2%	0.2%	0.2%	0.2%	0.2%	0.2%	0.2%
ISAN	0.0%	0.0%	0.0%	0.1%	0.1%	0.1%	0.1%	0.1%	0.1%	0.1%	0.1%	0.1%
Impuesto a los Rendimientos Petroleros												
Importaciones	0.6%	0.6%	0.6%	0.6%	0.6%	0.6%	0.5%	0.4%	0.4%	0.4%	0.3%	0.3%
Exportaciones	0.0%	0.0%	0.0%	0.0%	0.0%	0.0%	0.0%	0.0%	0.0%	0.0%	0.0%	0.0%
Accesorios	0.1%	0.3%	0.3%	0.2%	0.2%	0.1%	0.1%	0.1%	0.1%	0.1%	0.1%	0.1%
Suntuarios								0.0%	0.0%			
ISCAS								0.0%	0.1%			
Otros 2/	0.0%	0.0%	0.0%	0.0%	0.0%	0.0%	0.0%	0.0%	0.0%	0.0%	0.0%	0.6%
Otros 2/	0.0%	0.0%	0.0%	0.0%	0.0%	0.0%	0.0%	0.0%	0.0%	0.0%	0.0%	0.0%
No tributarios	6.0%	6.6%	6.2%	3.7%	3.3%	5.2%	4.9%	4.2%	5.3%	6.5%	7.2%	5.4%
Derechos	3.8%	4.5%	4.1%	2.7%	2.3%	3.8%	3.5%	2.5%	3.9%	4.8%	5.8%	5.0%
Hidrocarburos	3.5%	4.2%	3.8%	2.3%	2.0%	3.6%	3.2%	2.2%	3.6%	4.6%	5.6%	5.0%
Otros	0.0%	0.0%	0.0%	0.0%	0.3%	0.3%	0.3%	0.3%	0.3%	0.2%	0.2%	0.1%
Productos	0.0%	0.0%	0.0%	0.0%	0.2%	0.1%	0.1%	0.1%	0.1%	0.1%	0.1%	0.1%
Aprovechamientos	0.0%	0.0%	0.0%	0.0%	0.8%	1.2%	1.3%	1.5%	1.3%	1.6%	1.3%	0.2%
Contribuciones de Mejoras	0.1%	0.0%	0.6%	0.4%	0.0%	0.0%	0.0%	0.0%	0.0%	0.0%	0.0%	0.0%
<b>Organismos y Empresas 3/</b>	<b>7.5%</b>	<b>7.4%</b>	<b>7.2%</b>	<b>6.2%</b>	<b>6.1%</b>	<b>5.7%</b>	<b>5.7%</b>	<b>6.4%</b>	<b>6.8%</b>	<b>6.5%</b>	<b>6.4%</b>	<b>7.3%</b>
PEMEX	2.7%	2.9%	2.7%	2.1%	2.2%	1.8%	1.8%	2.4%	2.5%	2.5%	2.2%	3.1%
CFE	1.5%	1.6%	1.7%	1.7%	1.7%	1.7%	1.7%	1.8%	2.0%	2.0%	2.1%	2.1%
IMSS	2.1%	1.9%	1.8%	1.5%	1.5%	1.6%	1.6%	1.6%	1.7%	1.6%	1.6%	1.7%
ISSSTE	0.4%	0.4%	0.4%	0.4%	0.4%	0.4%	0.4%	0.4%	0.4%	0.4%	0.5%	0.4%
Otros	0.8%	0.7%	0.6%	0.5%	0.3%	0.1%	0.2%	0.2%	0.1%	0.0%	0.0%	0.0%

e/ estimación Ley de Ingresos de la Federación para el ejercicio fiscal 2006.

n.e. no existe

1/ Incluye Impuesto al Activo.

2/ Incluye impuestos sobre erogaciones; adquisición de inmuebles; seguros; campañas sanitarias; loterías; y otros no comprendidos.

3/ Para efectos de consolidación de cifras, se excluyen las aportaciones al ISSSTE, derechos de ASA, CAPUFE y LOTENAL.

Fuente: Elaborado por el Centro de Estudios de las Finanzas Públicas de la H. Cámara de Diputados, con base en datos de Cuenta de la Hacienda Pública Federal 1995-2005 y estimación Ley de Ingresos 2006, SHCP.

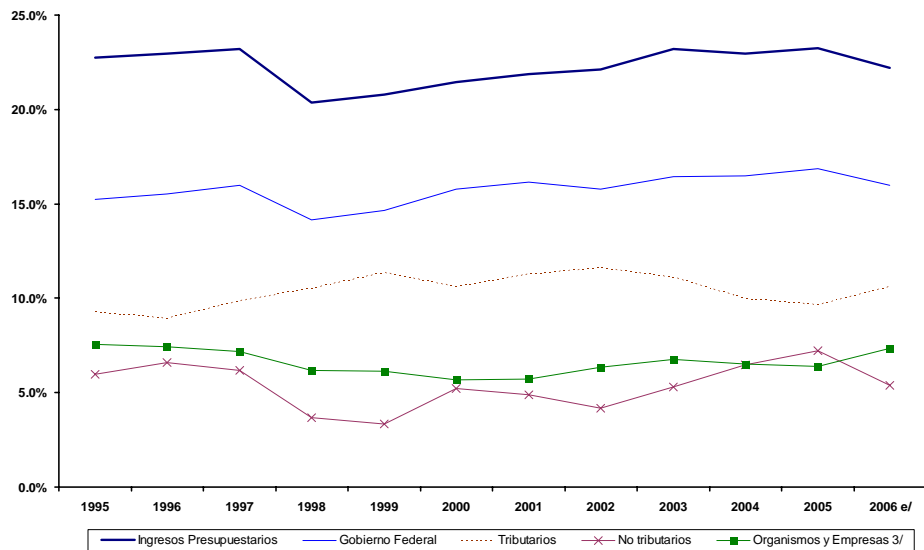

Fuente: Elaborado por el Centro de Estudios de las Finanzas Públicas de la H. Cámara de Diputados, con base en datos de Cuenta de la Hacienda Pública Federal 1995-2005 y estimación Ley de Ingresos 2006, SHCP



**Cuadro 6**  
**Ingresos Petroleros y No Petroleros del Sector Público Presupuestario, 1995 - 2006**  
(Millones de pesos corrientes)

Concepto	1995	1996	1997	1998	1999	2000	2001	2002	2003	2004	2005	2006 e/
<b>Total</b>	<b>418,882.6</b>	<b>580,722.0</b>	<b>737,180.9</b>	<b>783,045.9</b>	<b>956,683.1</b>	<b>1,179,918.9</b>	<b>1,271,646.3</b>	<b>1,387,500.4</b>	<b>1,600,589.8</b>	<b>1,771,314.2</b>	<b>1,947,816.3</b>	<b>1,953,500.0</b>
<b>Petroleros</b>	<b>138,997.1</b>	<b>206,600.0</b>	<b>248,981.6</b>	<b>233,063.3</b>	<b>286,215.3</b>	<b>385,146.6</b>	<b>386,579.1</b>	<b>410,037.7</b>	<b>533,420.8</b>	<b>637,360.4</b>	<b>726,536.6</b>	<b>752,396.3</b>
Gobierno Federal	89,698.5	133,246.8	163,941.3	150,996.9	185,049.5	284,555.1	283,055.2	260,006.1	357,644.2	446,588.4	541,007.4	441,100.6
IEPS	17,329.2	20,412.4	34,383.7	61,620.9	87,461.1	66,210.9	87,188.5	112,221.4	87,579.4	53,334.5	15,186.4	18,569.7
Impuestos a los Rendimientos Petroleros												4,838.5
Derechos	64,474.5	106,104.4	122,237.5	88,778.0	90,465.0	196,143.2	187,606.7	140,495.7	250,744.3	354,381.8	469,205.1	417,692.4
Aprovechamientos s/ Rend. Excedentes	7,894.8	6,730.0	7,320.1	598.0	7,123.4	22,201.0	8,260.0	7,289.0	19,320.5	38,872.1	56,615.9	0.0
Otros no Comprendidos												50,931.7
Pemex	49,298.6	73,353.2	85,040.3	82,066.4	101,165.8	100,591.5	103,523.9	150,031.6	175,776.6	190,772.0	185,529.2	260,364.0
<b>No Petroleros</b>	<b>279,885.5</b>	<b>374,122.0</b>	<b>488,199.3</b>	<b>549,982.6</b>	<b>670,467.8</b>	<b>794,772.3</b>	<b>885,067.2</b>	<b>977,462.7</b>	<b>1,067,169.0</b>	<b>1,133,953.8</b>	<b>1,221,279.7</b>	<b>1,201,103.7</b>
Gobierno Federal	190,445.9	259,319.2	344,802.5	394,178.8	489,298.6	583,712.5	656,059.3	729,347.3	775,340.9	823,622.7	871,497.6	847,754.8
Tributarios	152,976.5	205,593.8	278,233.4	342,604.3	434,221.3	515,492.4	567,681.7	616,062.3	679,002.9	716,785.1	793,006.7	813,454.2
ISR 1/	73,705.4	97,162.0	135,100.7	169,476.4	216,123.4	258,754.2	285,523.1	318,380.3	337,015.4	345,217.5	384,521.8	388,336.0
IVA	51,785.1	72,109.6	97,741.6	119,871.3	151,183.5	189,605.9	208,408.1	218,441.7	254,433.4	285,022.7	318,432.0	335,746.8
IEPS	10,482.4	9,282.8	10,967.4	14,977.4	19,242.6	15,333.2	23,500.3	24,035.8	30,178.8	31,910.5	34,440.7	37,589.2
Importaciones	11,144.8	14,854.7	18,102.6	21,488.4	27,302.8	32,861.4	28,902.0	27,233.0	26,897.8	29,521.0	26,820.4	21,701.7
Otros 2/	5,858.8	12,184.7	16,321.1	16,790.8	20,369.0	18,937.7	21,348.2	27,971.5	30,477.5	25,113.4	28,791.8	30,080.5
No Tributarios	37,469.4	53,725.4	66,569.1	51,574.5	55,077.3	68,220.1	88,377.6	113,285.0	96,338.0	106,837.6	78,490.9	34,300.6
Derechos	5,235.4	7,194.6	9,352.3	16,226.8	15,908.1	14,812.0	16,145.1	18,601.6	19,238.4	16,591.4	19,858.9	12,251.3
Productos	8,804.9	7,147.4	8,442.6	12,013.5	7,854.3	7,261.4	6,620.6	5,237.1	5,153.7	5,406.5	7,332.7	6,278.1
Aprovechamientos	23,418.3	39,377.6	48,744.7	23,315.2	31,292.6	46,122.3	65,585.2	89,417.4	71,917.3	84,809.8	51,268.2	15,755.2
Cont. de Mejoras	10.8	5.8	29.5	19.0	22.3	24.4	26.7	28.9	28.6	29.9	31.1	16.0
Organismos y Empresas 3/	89,439.6	114,802.8	143,396.8	155,803.8	181,169.2	211,059.8	229,007.9	248,115.4	291,828.1	310,331.1	349,782.1	353,348.9
CFE	28,488.7	39,723.2	54,085.5	63,721.8	77,949.3	96,076.2	100,436.5	111,924.5	140,078.3	154,966.3	177,259.8	176,820.5
IMSS	39,072.0	48,422.3	55,703.5	57,277.0	70,917.2	85,598.2	95,462.1	100,682.9	115,819.4	122,684.2	132,636.7	141,176.0
ISSSTE	7,694.4	10,074.7	13,195.1	15,947.2	19,697.0	21,190.8	23,817.7	24,610.4	26,220.1	29,008.7	39,996.2	34,814.9
Otros	14,184.5	16,582.6	20,412.7	18,857.8	12,605.7	8,194.6	9,291.6	10,897.6	9,710.3	3,671.9	-110.6	537.5

e/ estimación Ley de Ingresos de la Federación para el ejercicio fiscal 2006.

1/ Incluye el Impuesto al Activo.

2/ Incluye Impuesto sobre Tenencia, ISAN, a la Exportación, ISCAS, Bienes y servicios suntuarios, accesorios y otros.

3/ Excluye las aportaciones al Gobierno Federal al ISSSTE.

Fuente: Elaborado por el Centro de Estudios de las Finanzas Públicas de la H. Cámara de Diputados, con base en datos de Cuenta de la Hacienda Pública Federal 1995-2005 y estimación Ley de Ingresos 2006, SHCP.

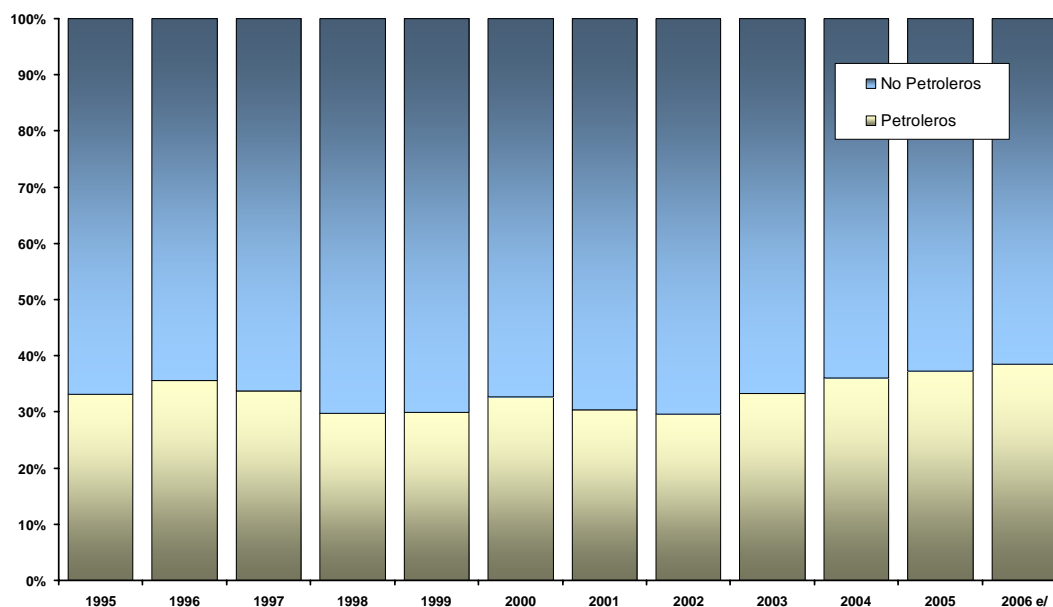

Fuente: Elaborado por el Centro de Estudios de las Finanzas Públicas de la H. Cámara de Diputados, con base en datos de Cuenta de la Hacienda Pública Federal 1995-2005 y estimación Ley de Ingresos 2006, SHCP.

## INGRESOS ORDINARIOS DEL SECTOR PÚBLICO PRESUPUESTARIO 1995-2006

**Cuadro 7**  
**Ingresos Petroleros y No Petroleros del Sector Público Presupuestario, 1990 - 2006**  
 (Estructura porcentual)

Concepto	1995	1996	1997	1998	1999	2000	2001	2002	2003	2004	2005	2006 e/
<b>Total</b>	<b>100.0%</b>	<b>100.0%</b>	<b>100.0%</b>	<b>100.0%</b>	<b>100.0%</b>	<b>100.0%</b>	<b>100.0%</b>	<b>100.0%</b>	<b>100.0%</b>	<b>100.0%</b>	<b>100.0%</b>	<b>100.0%</b>
<b>Petroleros</b>	<b>33.2%</b>	<b>35.6%</b>	<b>33.8%</b>	<b>29.8%</b>	<b>29.9%</b>	<b>32.6%</b>	<b>30.4%</b>	<b>29.6%</b>	<b>33.3%</b>	<b>36.0%</b>	<b>37.3%</b>	<b>38.5%</b>
Gobierno Federal	21.4%	22.9%	22.2%	19.3%	19.3%	24.1%	22.3%	18.7%	22.3%	25.2%	27.8%	22.6%
IEPS	4.1%	3.5%	4.7%	7.9%	9.1%	5.6%	6.9%	8.1%	5.5%	3.0%	0.8%	1.0%
Impuestos a los Rendimientos Petroleros	0.0%	0.0%	0.0%	0.0%	0.0%	0.0%						0.2%
Derechos	15.4%	18.3%	16.6%	11.3%	9.5%	16.6%	14.8%	10.1%	15.7%	20.0%	24.1%	21.4%
Rend. Exc. de Pemex	1.9%	1.2%	1.0%	0.1%	0.7%	1.9%	0.6%	0.5%	1.2%	2.2%	2.9%	0.0%
Otros no Comprendidos	0.0%	0.0%	0.0%	0.0%	0.0%	0.0%						2.6%
Pemex	11.8%	12.6%	11.5%	10.5%	10.6%	8.5%	8.1%	10.8%	11.0%	10.8%	9.5%	13.3%
<b>No Petroleros</b>	<b>66.8%</b>	<b>64.4%</b>	<b>66.2%</b>	<b>70.2%</b>	<b>70.1%</b>	<b>67.4%</b>	<b>69.6%</b>	<b>70.4%</b>	<b>66.7%</b>	<b>64.0%</b>	<b>62.7%</b>	<b>61.5%</b>
Gobierno Federal	45.5%	44.7%	46.8%	50.3%	51.1%	49.5%	51.6%	52.6%	48.4%	46.5%	44.7%	43.4%
Tributarios	36.5%	35.4%	37.7%	43.8%	45.4%	43.7%	44.6%	44.4%	42.4%	40.5%	40.7%	41.6%
ISR 1/	17.6%	16.7%	18.3%	21.6%	22.6%	21.9%	22.5%	22.9%	21.1%	19.5%	19.7%	19.9%
IVA	12.4%	12.4%	13.3%	15.3%	15.8%	16.1%	16.4%	15.7%	15.9%	16.1%	16.3%	17.2%
IEPS	2.5%	1.6%	1.5%	1.9%	2.0%	1.3%	1.8%	1.7%	1.9%	1.8%	1.8%	1.9%
Importaciones	2.7%	2.6%	2.5%	2.7%	2.9%	2.8%	2.3%	2.0%	1.7%	1.7%	1.4%	1.1%
Otros 2/	1.4%	2.1%	2.2%	2.1%	2.1%	1.6%	1.7%	2.0%	1.9%	1.4%	1.5%	1.5%
No Tributarios	8.9%	9.3%	9.0%	6.6%	5.8%	5.8%	6.9%	8.2%	6.0%	6.0%	4.0%	1.8%
Derechos	1.2%	1.2%	1.3%	2.1%	1.7%	1.3%	1.3%	1.3%	1.2%	0.9%	1.0%	0.6%
Productos	2.1%	1.2%	1.1%	1.5%	0.8%	0.6%	0.5%	0.4%	0.3%	0.3%	0.4%	0.3%
Aprovechamientos	5.6%	6.8%	6.6%	3.0%	3.3%	3.9%	5.2%	6.4%	4.5%	4.8%	2.6%	0.8%
Cont. de Mejoras	0.0%	0.0%	0.0%	0.0%	0.0%	0.0%	0.0%	0.0%	0.0%	0.0%	0.0%	0.0%
Organismos y Empresas 3/	21.4%	19.8%	19.5%	19.9%	18.9%	17.9%	18.0%	17.9%	18.2%	17.5%	18.0%	18.1%
CFE	6.8%	6.8%	7.3%	8.1%	8.1%	8.1%	7.9%	8.1%	8.8%	8.7%	9.1%	9.1%
IMSS	9.3%	8.3%	7.6%	7.3%	7.4%	7.3%	7.5%	7.3%	7.2%	6.9%	6.8%	7.2%
ISSSTE	1.8%	1.7%	1.8%	2.0%	2.1%	1.8%	1.9%	1.8%	1.6%	1.6%	2.1%	1.8%
Otros	3.4%	2.9%	2.8%	2.4%	1.3%	0.7%	0.7%	0.8%	0.6%	0.2%	0.0%	0.0%

e/ estimación Ley de Ingresos de la Federación para el ejercicio fiscal 2006.

1/ Incluye el Impuesto al Activo.

2/ Incluye Impuesto sobre Tenencia, ISAN, a la Exportación, ISCAS, Bienes y servicios suntuarios, accesorios y otros.

3/ Excluye las aportaciones al Gobierno Federal al ISSSTE.

Fuente: Elaborado por el Centro de Estudios de las Finanzas Públicas de la H. Cámara de Diputados, con base en datos de Cuenta de la Hacienda Pública Federal 1995-2005 y estimación Ley de Ingresos 2006, SHCP.

**Cuadro 8**  
**Ingresos Petroleros y No Petroleros del Sector Público Presupuestario, 1995 - 2006**  
(Millones de pesos constantes base 2006=100)

Concepto	1995	1996	1997	1998	1999	2000	2001	2002	2003	2004	2005	2006 e/
<b>Total</b>	<b>1,380,983.8</b>	<b>1,464,355.3</b>	<b>1,579,508.4</b>	<b>1,454,068.5</b>	<b>1,543,566.4</b>	<b>1,698,222.9</b>	<b>1,728,627.9</b>	<b>1,763,437.8</b>	<b>1,874,015.4</b>	<b>1,931,306.4</b>	<b>2,014,042.1</b>	<b>1,953,500.0</b>
<b>Petroleros</b>	<b>458,249.5</b>	<b>520,965.0</b>	<b>533,476.3</b>	<b>432,784.4</b>	<b>461,795.9</b>	<b>554,330.3</b>	<b>525,501.0</b>	<b>521,135.7</b>	<b>624,544.0</b>	<b>694,929.3</b>	<b>751,238.8</b>	<b>752,396.3</b>
Gobierno Federal	295,720.5	335,996.7	351,266.1	280,392.1	298,569.3	409,551.9	384,774.5	330,453.7	418,739.9	486,926.1	559,401.7	441,100.6
IEPS	57,131.4	51,472.1	73,671.7	114,426.3	141,114.7	95,295.4	118,520.7	142,627.3	102,540.4	58,151.9	15,702.7	18,569.7
Impuestos a los Rendimientos Petroleros												4,838.5
Derechos	212,561.3	267,554.1	261,910.1	164,855.3	145,961.3	282,303.2	255,025.4	178,562.4	293,578.5	386,391.0	485,158.1	417,692.4
Rend. Exc. de Pemex	26,027.8	16,970.4	15,684.3	1,110.5	11,493.3	31,953.3	11,228.3	9,263.9	22,621.0	42,383.2	58,540.8	0.0
Otros no Comprendidos												50,931.7
Pemex	162,529.0	184,968.3	182,210.2	152,392.3	163,226.6	144,778.4	140,726.5	190,682.0	205,804.2	208,003.3	191,837.2	260,364.0
<b>No Petroleros</b>	<b>922,734.3</b>	<b>943,390.4</b>	<b>1,046,032.1</b>	<b>1,021,284.1</b>	<b>1,081,770.5</b>	<b>1,143,892.6</b>	<b>1,203,126.9</b>	<b>1,242,302.1</b>	<b>1,249,471.4</b>	<b>1,236,377.1</b>	<b>1,262,803.2</b>	<b>1,201,103.7</b>
Gobierno Federal	627,867.3	653,902.3	738,785.3	731,965.9	789,461.9	840,120.4	891,822.2	926,960.9	907,790.9	898,015.6	901,128.5	847,754.8
Tributarios	504,337.2	518,427.7	596,152.2	636,195.3	700,597.1	741,933.2	771,685.0	782,981.8	794,995.6	781,528.0	819,968.9	813,454.2
ISR 1/	242,994.0	245,004.8	289,471.3	314,707.3	348,705.7	372,417.4	388,129.3	404,644.1	394,587.1	376,398.9	397,595.5	388,336.0
IVA	170,726.6	181,832.4	209,424.4	222,593.7	243,928.0	272,894.2	283,302.1	277,627.6	297,897.8	310,767.1	329,258.7	335,746.8
IEPS	34,558.7	23,407.6	23,499.1	27,812.1	31,047.1	22,068.6	31,945.4	30,548.2	35,334.2	34,792.8	35,611.7	37,589.2
Importaciones	36,742.5	37,457.8	38,787.2	39,902.6	44,051.9	47,296.5	39,288.3	34,611.7	31,492.7	32,187.5	27,732.3	21,701.7
Otros 2/	19,315.5	30,725.1	34,970.1	31,179.5	32,864.5	27,256.5	29,019.9	35,550.3	35,683.9	27,381.7	29,770.7	30,080.5
No Tributarios	123,530.2	135,474.6	142,633.2	95,770.6	88,864.8	98,187.2	120,137.2	143,979.1	112,795.2	116,487.6	81,159.6	34,300.6
Derechos	17,260.2	18,142.0	20,038.6	30,132.2	25,667.0	21,318.5	21,947.0	23,641.6	22,524.9	18,090.0	20,534.1	12,251.3
Productos	29,028.2	18,023.0	18,089.4	22,308.3	12,672.6	10,451.1	8,999.8	6,656.1	6,034.1	5,894.8	7,582.0	6,278.1
Aprovechamientos	77,206.1	99,295.0	104,442.0	43,294.8	50,489.2	66,382.5	89,154.0	113,644.7	84,202.8	92,470.2	53,011.3	15,755.2
Cont. de Mejoras	35.6	14.6	63.2	35.3	36.0	35.1	36.3	36.7	33.5	32.6	32.2	16.0
Organismos y Empresas 3/	294,867.0	289,488.1	307,246.8	289,318.2	292,308.6	303,772.2	311,304.7	315,341.2	341,680.5	338,361.5	361,674.7	353,348.9
CFE	93,922.3	100,166.5	115,885.4	118,327.5	125,767.8	138,279.7	136,529.6	142,250.0	164,007.6	168,963.5	183,286.6	176,820.5
IMSS	128,813.7	122,102.2	119,352.2	106,359.9	114,421.8	123,199.0	129,767.6	127,962.5	135,604.6	133,765.5	137,146.3	141,176.0
ISSSTE	25,367.1	25,404.5	28,272.3	29,613.0	31,780.2	30,499.3	32,376.9	31,278.5	30,699.2	31,628.9	41,356.1	34,814.9
Otros	46,763.9	41,814.9	43,736.9	35,017.8	20,338.7	11,794.2	12,630.6	13,850.3	11,369.1	4,003.6	-114.4	537.5

e/ estimación Ley de Ingresos de la Federación para el ejercicio fiscal 2006.

1/ Incluye el Impuesto al Activo.

2/ Incluye Impuesto sobre Tenencia, ISAN, a la Exportación, ISCAS, Bienes y servicios suntuarios, accesorios y otros.

3/ Excluye las aportaciones al Gobierno Federal al ISSSTE.

Fuente: Elaborado por el Centro de Estudios de las Finanzas Públicas de la H. Cámara de Diputados, con base en datos de Cuenta de la Hacienda Pública Federal 1995-2005 y estimación Ley de Ingresos 2006, SHCP.

## INGRESOS ORDINARIOS DEL SECTOR PÚBLICO PRESUPUESTARIO 1995-2006

**Cuadro 9**  
**Ingresos Petroleros y No Petroleros del Sector Público Presupuestario, 1995 - 2006**  
 (Variación porcentual real)

Concepto	1995	1996	1997	1998	1999	2000	2001	2002	2003	2004	2005	2006 e/
<b>Total</b>	-7.5%	6.0%	7.9%	-7.9%	6.2%	10.0%	1.8%	2.0%	6.3%	3.1%	4.3%	-3.0%
<b>Petroleros</b>	18.3%	13.7%	2.4%	-18.9%	6.7%	20.0%	-5.2%	-0.8%	19.8%	11.3%	8.1%	0.2%
Gobierno Federal	23.2%	13.6%	4.5%	-20.2%	6.5%	37.2%	-6.0%	-14.1%	26.7%	16.3%	14.9%	-21.1%
IEPS	-42.3%	-9.9%	43.1%	55.3%	23.3%	-32.5%	24.4%	20.3%	-28.1%	-43.3%	-73.0%	18.3%
Impuestos a los Rendimientos Petroleros												
Derechos	51.4%	25.9%	-2.1%	-37.1%	-11.5%	93.4%	-9.7%	-30.0%	64.4%	31.6%	25.6%	-13.9%
Rend. Exc. de Pemex	3606.2%	-34.8%	-7.6%	-92.9%	934.9%	178.0%	-64.9%	-17.5%	144.2%	87.4%	38.1%	
Otros no Comprendidos												
Pemex	10.3%	13.8%	-1.5%	-16.4%	7.1%	-11.3%	-2.8%	35.5%	7.9%	1.1%	-7.8%	35.7%
<b>No Petroleros</b>	-16.6%	2.2%	10.9%	-2.4%	5.9%	5.7%	5.2%	3.3%	0.6%	-1.0%	2.1%	-4.9%
Gobierno Federal	-17.4%	4.1%	13.0%	-0.9%	7.9%	6.4%	6.2%	3.9%	-2.1%	-1.1%	0.3%	-5.9%
Tributarios	-19.9%	2.8%	15.0%	6.7%	10.1%	5.9%	4.0%	1.5%	1.5%	-1.7%	4.9%	-0.8%
ISR 1/	-24.2%	0.8%	18.1%	8.7%	10.8%	6.8%	4.2%	4.3%	-2.5%	-4.6%	5.6%	-2.3%
IVA	-2.5%	6.5%	15.2%	6.3%	9.6%	11.9%	3.8%	-2.0%	7.3%	4.3%	6.0%	2.0%
IEPS	-11.2%	-32.3%	0.4%	18.4%	11.6%	-28.9%	44.8%	-4.4%	15.7%	-1.5%	2.4%	5.6%
Importaciones	-36.4%	1.9%	3.5%	2.9%	10.4%	7.4%	-16.9%	-11.9%	-9.0%	2.2%	-13.8%	-21.7%
Otros 2/	-48.3%	59.1%	13.8%	-10.8%	5.4%	-17.1%	6.5%	22.5%	0.4%	-23.3%	8.7%	1.0%
No Tributarios	-5.5%	9.7%	5.3%	-32.9%	-7.2%	10.5%	22.4%	19.8%	-21.7%	3.3%	-30.3%	-57.7%
Derechos	-13.6%	5.1%	10.5%	50.4%	-14.8%	-16.9%	2.9%	7.7%	-4.7%	-19.7%	13.5%	-40.3%
Productos	86.6%	-37.9%	0.4%	23.3%	-43.2%	-17.5%	-13.9%	-26.0%	-9.3%	-2.3%	28.6%	-17.2%
Aprovechamientos	-18.9%	28.6%	5.2%	-58.5%	16.6%	31.5%	34.3%	27.5%	-25.9%	9.8%	-42.7%	-70.3%
Cont. de Mejoras	3816.6%	-58.9%	332.2%	-44.2%	2.0%	-2.4%	3.4%	1.2%	-8.8%	-2.6%	-1.4%	-50.2%
Organismos y Empresas 3/	-14.7%	-1.8%	6.1%	-5.8%	1.0%	3.9%	2.5%	1.3%	8.4%	-1.0%	6.9%	-2.3%
CFE	-0.7%	6.6%	15.7%	2.1%	6.3%	9.9%	-1.3%	4.2%	15.3%	3.0%	8.5%	-3.5%
IMSS	-18.8%	-5.2%	-2.3%	-10.9%	7.6%	7.7%	5.3%	-1.4%	6.0%	-1.4%	2.5%	2.9%
ISSSTE	14.7%	0.1%	11.3%	4.7%	7.3%	-4.0%	6.2%	-3.4%	-1.9%	3.0%	30.8%	-15.8%
Otros	-33.3%	-10.6%	4.6%	-19.9%	-41.9%	-42.0%	7.1%	9.7%	-17.9%	-64.8%	-102.9%	-570.0%

e/ estimación Ley de Ingresos de la Federación para el ejercicio fiscal 2006.

1/ Incluye el Impuesto al Activo.

2/ Incluye Impuesto sobre Tenencia, ISAN, a la Exportación, ISCAS, Bienes y servicios suntuarios, accesorios y otros.

3/ Excluye las aportaciones al Gobierno Federal al ISSSTE.

Fuente: Elaborado por el Centro de Estudios de las Finanzas Públicas de la H. Cámara de Diputados, con base en datos de Cuenta de la Hacienda Pública Federal 1995-2005 y estimación Ley de Ingresos 2006, SHCP.

**Cuadro 10**  
**Ingresos Petroleros y No Petroleros del Sector Público Presupuestario, 1995 - 2006**  
(Porcentajes del PIB)

Concepto	1995	1996	1997	1998	1999	2000	2001	2002	2003	2004	2005	2006 e/
<b>Total</b>	<b>22.8%</b>	<b>23.0%</b>	<b>23.2%</b>	<b>20.3%</b>	<b>20.8%</b>	<b>21.5%</b>	<b>21.9%</b>	<b>22.1%</b>	<b>23.2%</b>	<b>23.0%</b>	<b>23.3%</b>	<b>22.2%</b>
<b>Petroleros</b>	<b>7.6%</b>	<b>8.2%</b>	<b>7.8%</b>	<b>6.1%</b>	<b>6.2%</b>	<b>7.0%</b>	<b>6.7%</b>	<b>6.5%</b>	<b>7.7%</b>	<b>8.3%</b>	<b>8.7%</b>	<b>8.5%</b>
Gobierno Federal	4.9%	5.3%	5.2%	3.9%	4.0%	5.2%	4.9%	4.1%	5.2%	5.8%	6.5%	5.0%
IEPS	0.9%	0.8%	1.1%	1.6%	1.9%	1.2%	1.5%	1.8%	1.3%	0.7%	0.2%	0.2%
Impuestos a los Rendimientos Petroleros												0.1%
Derechos	3.5%	4.2%	3.8%	2.3%	2.0%	3.6%	3.2%	2.2%	3.6%	4.6%	5.6%	4.7%
Rend. Exc. de Pemex	0.4%	0.3%	0.2%	0.0%	0.2%	0.4%	0.1%	0.1%	0.3%	0.5%	0.7%	0.0%
Otros no Comprendidos												0.6%
Pemex	2.7%	2.9%	2.7%	2.1%	2.2%	1.8%	1.8%	2.4%	2.5%	2.5%	2.2%	3.0%
<b>No Petroleros</b>	<b>15.2%</b>	<b>14.8%</b>	<b>15.4%</b>	<b>14.3%</b>	<b>14.6%</b>	<b>14.5%</b>	<b>15.2%</b>	<b>15.6%</b>	<b>15.5%</b>	<b>14.7%</b>	<b>14.6%</b>	<b>13.6%</b>
Gobierno Federal	10.3%	10.3%	10.8%	10.2%	10.6%	10.6%	11.3%	11.6%	11.2%	10.7%	10.4%	9.6%
Tributarios	8.3%	8.1%	8.8%	8.9%	9.4%	9.4%	9.8%	9.8%	9.8%	9.3%	9.5%	9.2%
ISR 1/	4.0%	3.8%	4.2%	4.4%	4.7%	4.7%	4.9%	5.1%	4.9%	4.5%	4.6%	4.4%
IVA	2.8%	2.9%	3.1%	3.1%	3.3%	3.4%	3.6%	3.5%	3.7%	3.7%	3.8%	3.8%
IEPS	0.6%	0.4%	0.3%	0.4%	0.4%	0.3%	0.4%	0.4%	0.4%	0.4%	0.4%	0.4%
Importaciones	0.6%	0.6%	0.6%	0.6%	0.6%	0.6%	0.5%	0.4%	0.4%	0.4%	0.3%	0.2%
Otros 2/	0.3%	0.5%	0.5%	0.4%	0.4%	0.3%	0.4%	0.4%	0.4%	0.3%	0.3%	0.3%
No Tributarios	2.0%	2.1%	2.1%	1.3%	1.2%	1.2%	1.5%	1.8%	1.4%	1.4%	0.9%	0.4%
Derechos	0.3%	0.3%	0.3%	0.4%	0.3%	0.3%	0.3%	0.3%	0.3%	0.2%	0.2%	0.1%
Productos	0.5%	0.3%	0.3%	0.3%	0.2%	0.1%	0.1%	0.1%	0.1%	0.1%	0.1%	0.1%
Aprovechamientos	1.3%	1.6%	1.5%	0.6%	0.7%	0.8%	1.1%	1.4%	1.0%	1.1%	0.6%	0.2%
Cont. de Mejoras	0.0%	0.0%	0.0%	0.0%	0.0%	0.0%	0.0%	0.0%	0.0%	0.0%	0.0%	0.0%
Organismos y Empresas 3/	4.9%	4.5%	4.5%	4.0%	3.9%	3.8%	3.9%	4.0%	4.2%	4.0%	4.2%	4.0%
CFE	1.5%	1.6%	1.7%	1.7%	1.7%	1.7%	1.7%	1.8%	2.0%	2.0%	2.1%	2.0%
IMSS	2.1%	1.9%	1.8%	1.5%	1.5%	1.6%	1.6%	1.6%	1.7%	1.6%	1.6%	1.6%
ISSSTE	0.4%	0.4%	0.4%	0.4%	0.4%	0.4%	0.4%	0.4%	0.4%	0.4%	0.5%	0.4%
Otros	0.8%	0.7%	0.6%	0.5%	0.3%	0.1%	0.2%	0.2%	0.1%	0.0%	0.0%	0.0%

e/ estimación Ley de Ingresos de la Federación para el ejercicio fiscal 2006.

1/ Incluye el Impuesto al Activo.

2/ Incluye Impuesto sobre Tenencia, ISAN, a la Exportación, ISCAS, Bienes y servicios suntuarios, accesorios y otros.

3/ Excluye las aportaciones al Gobierno Federal al ISSSTE.

Fuente: Elaborado por el Centro de Estudios de las Finanzas Públicas de la H. Cámara de Diputados, con base en datos de Cuenta de la Hacienda Pública Federal 1995-2005 y estimación Ley de Ingresos 2006, SHCP.

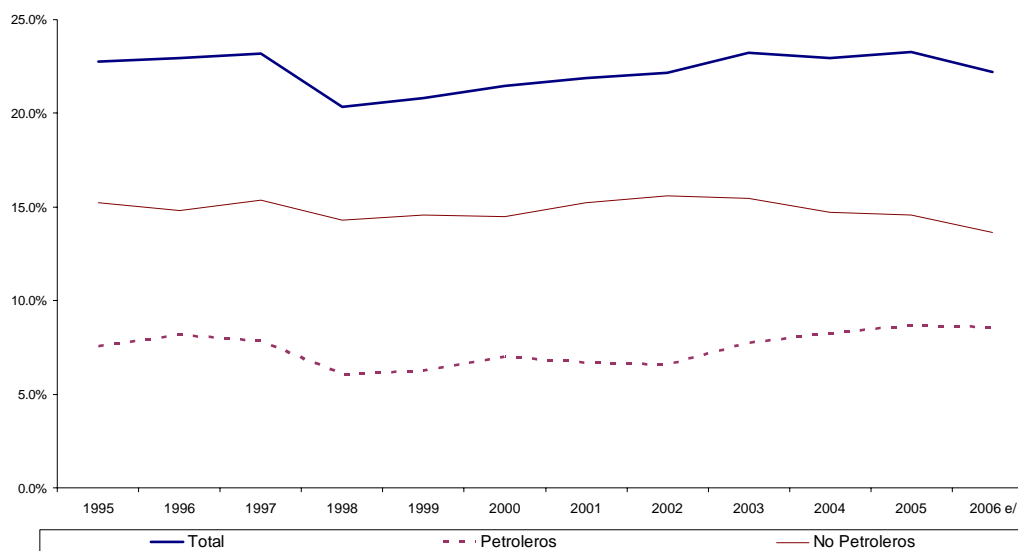

Fuente: Elaborado por el Centro de Estudios de las Finanzas Públicas de la H. Cámara de Diputados, con base en datos de Cuenta de la Hacienda Pública Federal 1995-2005 y estimación Ley de Ingresos 2006, SHCP.

## **IV. BIBLIOGRAFÍA**

**Constitución Política de los Estados Unidos Mexicanos.**

**Ley de Presupuesto, Contabilidad y Responsabilidad Hacendaria.**

**Ley de Ingresos de la Federación 2006, DOF.**

**Cuenta de las Hacienda Pública Federal 1995-2005, SHCP.**

Centro de Estudios de las Finanzas Públicas

H. Cámara de Diputados

LX Legislatura

Septiembre de 2006

[www.cefp.gob.mx](http://www.cefp.gob.mx)