



Cámara de Diputados
H. Congreso de la Unión

Centro de Estudios de las Finanzas Públicas

CEFP/040/2006

INDICADORES ECONÓMICOS BÁSICOS, 1990-2006

“Serie de Cuadernos de Finanzas Públicas 2006”

13

PALACIO LEGISLATIVO DE SAN LÁZARO, SEPTIEMBRE DE 2006.

Índice

| | |
|--------------------------|---|
| Presentación | 2 |
| Relación de Cuadros..... | 3 |

Presentación

El Centro de Estudios de las Finanzas Públicas, en su carácter de órgano de apoyo técnico, institucional y no partidista y en cumplimiento a su función de aportar elementos que apoyen el desarrollo de las tareas legislativas de las comisiones, grupos parlamentarios y diputados en materia de finanzas públicas, pone a su disposición el documento ***“Indicadores Económicos Básicos, 1990 - 2006”***.

En este documento se presenta información sobre el comportamiento de la economía a nivel macroeconómico, por lo que se consideran las principales variables económicas y se presta su evolución en forma gráfica y estadística.

La información económica se presenta en millones de pesos a precios constantes de 1993, tasa de crecimiento anual, variación porcentual real anual, pesos por dólar y tasa de rendimiento nominal anual. Además, indicadores de empleo y población en miles de personas.

Relación de Cuadros

Cuadro 1 México: Población Total, por Sexo y por Ámbito de Residencia, 1990-2005
(miles de personas)

Gráfica 1 México: Población Total, 1990-2005
(miles de personas)

Cuadro 2 México: Oferta y Demanda Agregadas, 1990-2006/I
(millones de pesos constantes a precios de 1993)

Cuadro 3 México: Oferta y Demanda Agregada, 1990-2006/I
(tasa de crecimiento anual)

Gráfica 2 México: Oferta Agregada y sus Componentes, 1990-2006/I
(variación % anual)

Gráfica 3 México: Demanda Agregada y sus Componentes, 1990-2006/I
(variación % anual)

Cuadro 4 México: Producto Interno Bruto por Actividad Económica, 1990-2005
(millones de pesos a precios corrientes)

Cuadro 5 México: Producto Interno Bruto por Actividad Económica, 1990-2005
(millones de pesos a precios de 1993)

Cuadro 6 México: Producto Interno Bruto por Actividad Económica, 1990-2005
(variación porcentual anual real)

Gráfica 4 México: Producto Interno Bruto por Sector, 1990-2006/I
(variación porcentual real anual)

Cuadro 7 México: Inflación Anual, 1990-2006/jun.
(base segunda quincena de junio de 2002=100)

Gráfica 5 México: Inflación Anual, 1990-2005
(variación porcentual del INPC, dic-dic)

Cuadro 8 México: Tipo de Cambio Nominal FIX, 1990-2006/II
(pesos por dólar, promedio mensual y anual)

Gráfica 6 México: Tipo de Cambio Nominal FIX Promedio Anual, 1990-2006/II
(pesos por dólar)

Cuadro 9 México: Cetes (tasa de rendimiento nominal anual), 1990-2006/II
(tasa nominal, promedio mensual y anual)

Gráfica 7 México: CETES a 28 días, 1990-2006/II
(tasa nominal promedio anual)

Cuadro 10 México: Asegurados en el IMSS por Sectores de Actividad Económica, 1990-2006/I
(miles de personas)

Gráfica 8 México: Asegurados en el IMSS por Sectores de Actividad Económica, 1990-2006/I
(miles de personas)

Cuadro 11 México: Salario Mínimo General, Remuneraciones y Salario de Cotización, 1996-2006/feb
(pesos por día)

Cuadro 12 Precios Internacionales del Petróleo en el Mercado de América, 1990-2006/II
(dólares por barril)

Gráfica 9 Precios Internacionales del Petróleo en el Mercado de América, 1990-2006/II
(dólares por barril)

Cuadro 13 México: Balanza en Cuenta Corriente, 1990-2005
(millones de dólares)

Gráfica 10 México: Balanza en Cuenta Corriente, 1990-2005
(millones de dólares)

Cuadro 14 México: Balanza de Capital, 1990-2005
(millones de dólares)

Gráfica 11 México: Balanza de Capital, 1990-2005
(millones de dólares)

Cuadro 15 México: Inversión Extranjera, 1990-2006/I
(millones de dólares)

Gráfica 12 México: Inversión Extranjera, 1990-2005
(millones de dólares)

Cuadro 16 México: Remesas Familiares, 1990-2006/may
(millones de dólares)

Gráfica 13 México: Remesas Familiares, 1990-2006/may
(millones de dólares)

Cuadro 1
México: Población Total, por Sexo y por Ámbito de Residencia, 1990 - 2005
(miles de personas)

| | Total | Por Sexo | | Por Ámbito de Residencia | |
|------|-----------|----------|----------|--------------------------|----------|
| | | Hombres | Mujeres | Urbano | Rural |
| 1990 | 85,376.3 | 42,548.5 | 42,827.8 | 54,194.8 | 31,218.5 |
| 1991 | 87,074.6 | 43,392.2 | 43,682.4 | 55,819.6 | 31,286.3 |
| 1992 | 88,759.1 | 44,229.3 | 44,529.8 | 57,460.3 | 31,324.3 |
| 1993 | 90,416.5 | 45,053.0 | 45,363.6 | 59,107.9 | 31,327.9 |
| 1994 | 92,036.9 | 45,858.3 | 46,178.7 | 60,756.4 | 31,294.2 |
| 1995 | 93,603.5 | 46,635.8 | 46,967.8 | 62,394.6 | 31,218.5 |
| 1996 | 95,103.7 | 47,378.2 | 47,725.4 | 63,733.0 | 31,376.9 |
| 1997 | 96,537.3 | 48,086.2 | 48,451.1 | 65,039.4 | 31,501.4 |
| 1998 | 97,920.2 | 48,768.5 | 49,151.7 | 66,323.1 | 31,597.9 |
| 1999 | 99,265.9 | 49,431.1 | 49,834.8 | 67,594.0 | 31,671.7 |
| 2000 | 100,569.3 | 50,069.7 | 50,499.5 | 68,847.9 | 31,721.4 |
| 2001 | 101,826.2 | 50,683.1 | 51,143.2 | 69,830.5 | 31,995.8 |
| 2002 | 103,040.0 | 51,274.2 | 51,765.8 | 70,819.2 | 32,220.8 |
| 2003 | 104,213.5 | 51,844.6 | 52,368.9 | 71,786.4 | 32,427.1 |
| 2004 | 105,349.8 | 52,395.8 | 52,954.0 | 72,717.7 | 32,632.2 |
| 2005 | 106,451.7 | 52,929.3 | 53,522.4 | 73,645.2 | 32,806.5 |

Fuente: Elaborado por el Centro de Estudios de las Finanzas Públicas de la H. Cámara de Diputados, con datos del Consejo Nacional de Población (CONAPO), Proyecciones de Población y Poder Ejecutivo, Quinto Informe de Gobierno, 2005.

Gráfica 1
México: Población Total, 1990-2005
(miles de personas)

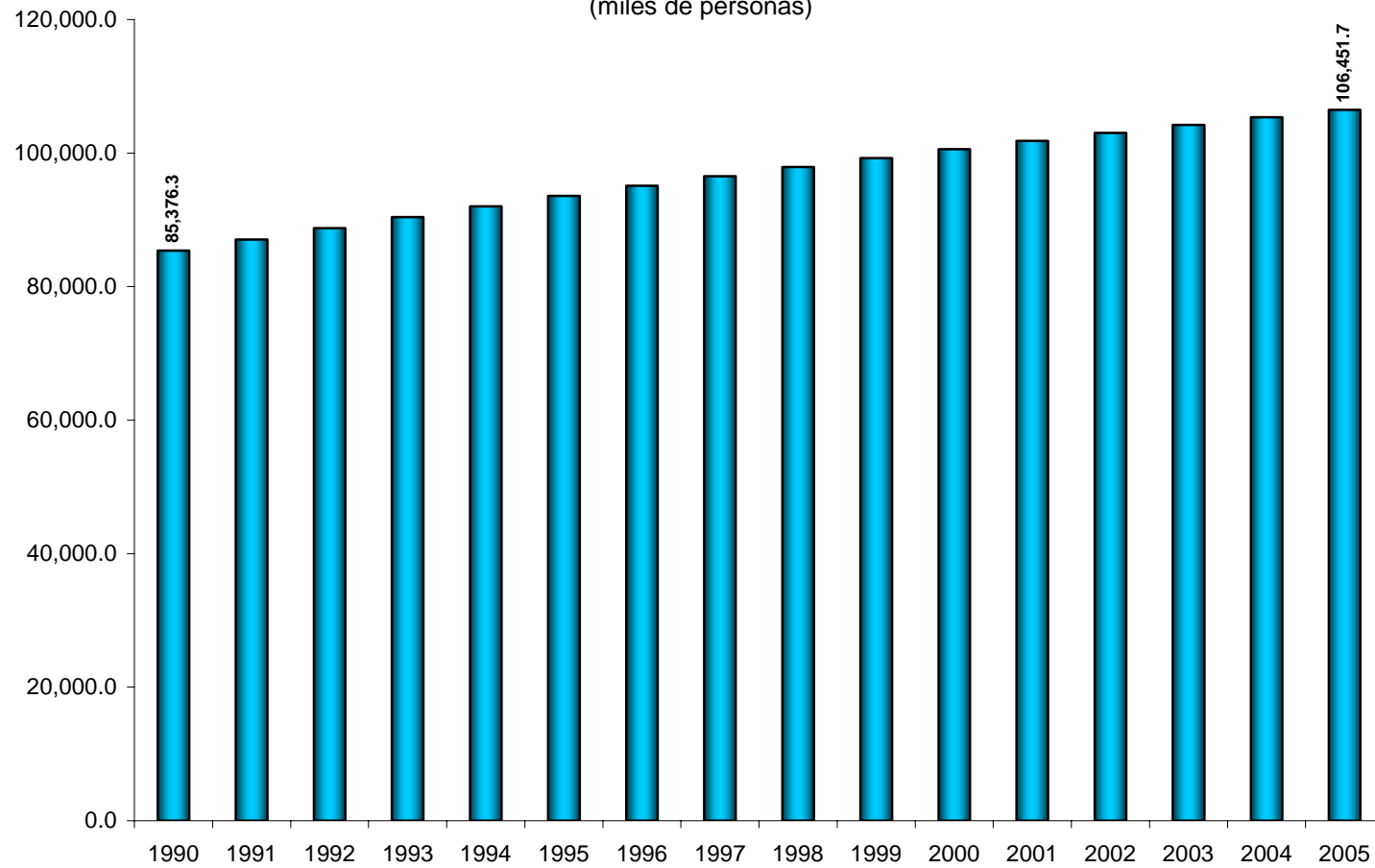

Fuente: Elaborado por el Centro de Estudios de las Finanzas Públicas de la H. Cámara de Diputados, con datos del CONAPO y Quinto Informe de Gobierno, 2005

Cuadro 2
México: Oferta y Demanda Agregadas¹, 1990-2006/I
(millones de pesos constantes a precios de 1993)

| | 1990 | 1991 | 1992 | 1993 | 1994 | 1995 | 1996 | 1997 | 1998 | 1999 | 2000 | 2001 | 2002 ^{p/} | 2003 | 2004 | 2005 | 2006/I |
|-----------------------------------|-------------|-------------|-------------|-------------|-------------|-------------|-------------|-------------|-------------|-------------|-------------|-------------|--------------------|-------------|-------------|-------------|-------------|
| Oferta | 1,313,633.1 | 1,387,815.5 | 1,468,737.5 | 1,497,055.0 | 1,604,248.7 | 1,478,728.3 | 1,598,759.8 | 1,755,778.1 | 1,885,537.9 | 2,003,059.0 | 2,209,318.3 | 2,196,935.7 | 2,218,880.1 | 2,244,894.1 | 2,383,868.7 | 2,493,146.5 | 2,544,109.0 |
| Producto Interno Bruto | 1,141,999.3 | 1,190,131.8 | 1,232,275.6 | 1,256,196.0 | 1,312,200.4 | 1,230,608.0 | 1,293,859.1 | 1,381,525.2 | 1,449,310.1 | 1,505,445.5 | 1,604,834.8 | 1,602,315.5 | 1,615,561.6 | 1,637,396.4 | 1,705,798.4 | 1,756,206.3 | 1,793,648.5 |
| Importación de Bienes y Servicios | 171,633.8 | 197,683.7 | 236,461.9 | 240,859.1 | 292,048.3 | 248,120.3 | 304,900.7 | 374,252.9 | 436,227.8 | 497,613.5 | 604,483.5 | 594,620.2 | 603,318.5 | 607,497.8 | 678,070.4 | 736,940.2 | 750,460.4 |
| Demanda | 1,313,633.1 | 1,387,815.5 | 1,468,737.5 | 1,497,055.0 | 1,604,248.7 | 1,478,728.3 | 1,598,759.8 | 1,755,778.1 | 1,885,537.9 | 2,003,059.0 | 2,209,318.3 | 2,196,935.7 | 2,218,880.1 | 2,244,894.1 | 2,383,868.7 | 2,493,146.5 | 2,544,109.0 |
| Consumo Total | 938,341.3 | 983,185.0 | 1,025,441.6 | 1,041,738.3 | 1,087,069.1 | 995,330.9 | 1,013,265.4 | 1,073,800.8 | 1,127,480.9 | 1,176,608.4 | 1,263,950.5 | 1,288,233.7 | 1,305,701.5 | 1,332,547.7 | 1,380,059.3 | 1,446,663.9 | 1,430,805.2 |
| Consumo Privado | 812,336.0 | 850,343.1 | 890,129.5 | 903,173.5 | 944,552.5 | 854,688.4 | 873,655.6 | 930,152.3 | 980,560.5 | 1,022,768.5 | 1,106,452.9 | 1,133,855.8 | 1,151,832.9 | 1,177,440.6 | 1,225,588.6 | 1,291,489.4 | 1,278,482.7 |
| Consumo del Gobierno General | 126,005.3 | 132,841.9 | 135,312.1 | 138,564.7 | 142,516.7 | 140,642.5 | 139,609.8 | 143,648.4 | 146,920.3 | 153,839.8 | 157,497.5 | 154,377.9 | 153,868.6 | 155,107.1 | 154,470.7 | 155,174.5 | 152,322.5 |
| Formación Bruta de Capital Fijo | 194,455.9 | 215,833.1 | 239,227.0 | 233,179.4 | 252,745.2 | 179,442.1 | 208,860.5 | 252,797.4 | 278,787.8 | 300,278.6 | 334,383.2 | 315,531.7 | 313,517.3 | 314,674.3 | 338,286.9 | 364,088.3 | 385,444.0 |
| Pública | n.d. | n.d. | n.d. | 47,263.8 | 64,881.8 | 44,580.2 | 37,991.9 | 41,837.4 | 38,713.3 | 42,862.3 | 53,673.0 | 51,397.4 | 60,114.0 | 65,199.0 | 66,820.9 | 66,467.8 | 67,511.2 |
| Privada | n.d. | n.d. | n.d. | 185,915.6 | 187,863.5 | 134,861.8 | 170,868.6 | 210,960.0 | 240,074.5 | 257,416.3 | 280,710.2 | 264,134.3 | 253,403.2 | 249,475.3 | 271,466.0 | 297,620.5 | 317,932.8 |
| Exportación de Bienes y Servicios | 160,642.9 | 168,787.9 | 177,200.9 | 191,539.9 | 225,631.0 | 293,757.6 | 347,312.4 | 384,530.2 | 431,381.0 | 484,561.5 | 563,455.6 | 543,193.7 | 551,027.7 | 565,870.2 | 631,726.0 | 675,074.4 | 707,467.7 |
| Variación de Existencias | 20,193.1 | 20,009.5 | 26,868.0 | 30,597.4 | 38,803.4 | 10,197.7 | 29,321.6 | 44,649.8 | 47,888.2 | 41,610.6 | 47,529.1 | 49,976.6 | 48,633.7 | 31,801.9 | 33,796.6 | 7,319.9 | 20,392.1 |

Nota: 1. Estimado por el promedio trimestral. p/. Cifras preliminares a partir de la fecha que se indica.

Fuente: Elaborado por el Centro de Estudios de las Finanzas Públicas de la H. Cámara de Diputados, con datos del INEGI.

Cuadro 3
México: Oferta y Demanda Agregada, 1990-2006/I
(tasa de crecimiento anual)

| | 1990 | 1991 | 1992 | 1993 | 1994 | 1995 | 1996 | 1997 | 1998 | 1999 | 2000 | 2001 | 2002p/ | 2003 | 2004 | 2005 | 2006/I |
|-----------------------------------|-------------|-------------|-------------|-------------|-------------|--------------|-------------|-------------|-------------|-------------|--------------|--------------|-------------|-------------|-------------|-------------|-------------|
| Oferta | 6.87 | 5.65 | 5.83 | 1.93 | 7.16 | -7.82 | 8.12 | 9.82 | 7.39 | 6.23 | 10.30 | -0.56 | 1.00 | 1.17 | 6.19 | 4.58 | 8.48 |
| Producto Interno Bruto | 5.18 | 4.21 | 3.54 | 1.94 | 4.46 | -6.22 | 5.14 | 6.78 | 4.91 | 3.87 | 6.60 | -0.16 | 0.83 | 1.35 | 4.18 | 2.96 | 5.49 |
| Importación de Bienes y Servicios | 19.74 | 15.18 | 19.62 | 1.86 | 21.25 | -15.04 | 22.88 | 22.75 | 16.56 | 14.07 | 21.48 | -1.63 | 1.46 | 0.69 | 11.62 | 8.68 | 16.38 |
| Demanda | 6.87 | 5.65 | 5.83 | 1.93 | 7.16 | -7.82 | 8.12 | 9.82 | 7.39 | 6.23 | 10.30 | -0.56 | 1.00 | 1.17 | 6.19 | 4.58 | 8.48 |
| Consumo Total | 6.00 | 4.78 | 4.30 | 1.59 | 4.35 | -8.44 | 1.80 | 5.97 | 5.00 | 4.36 | 7.42 | 1.92 | 1.36 | 2.06 | 3.57 | 4.83 | 6.53 |
| Consumo Privado | 6.43 | 4.68 | 4.68 | 1.47 | 4.58 | -9.51 | 2.22 | 6.47 | 5.42 | 4.30 | 8.18 | 2.48 | 1.59 | 2.22 | 4.09 | 5.38 | 6.42 |
| Consumo del Gobierno General | 3.33 | 5.43 | 1.86 | 2.40 | 2.85 | -1.32 | -0.73 | 2.89 | 2.28 | 4.71 | 2.38 | -1.98 | -0.33 | 0.80 | -0.41 | 0.46 | 7.48 |
| Formación Bruta de Capital Fijo | 13.12 | 10.99 | 10.84 | -2.53 | 8.39 | -29.00 | 16.39 | 21.04 | 10.28 | 7.71 | 11.36 | -5.64 | -0.64 | 0.37 | 7.50 | 7.63 | 12.82 |
| Pública | n.d | n.d | n.d | n.d | 37.28 | -31.29 | -14.78 | 10.12 | -7.47 | 10.72 | 25.22 | -4.24 | 16.96 | 8.46 | 2.49 | -0.53 | 21.96 |
| Privada | n.d | n.d | n.d | n.d | 1.05 | -28.21 | 26.70 | 23.46 | 13.80 | 7.22 | 9.05 | -5.90 | -4.06 | -1.55 | 8.81 | 9.63 | 11.05 |
| Exportación de Bienes y Servicios | 5.31 | 5.07 | 4.98 | 8.09 | 17.80 | 30.19 | 18.23 | 10.72 | 12.18 | 12.33 | 16.28 | -3.60 | 1.44 | 2.69 | 11.64 | 6.86 | 13.79 |
| Variación de Existencias | n.d | n.d | n.d | n.d | 26.82 | -73.72 | 187.53 | 52.28 | 7.25 | -13.11 | 14.22 | 5.15 | -2.69 | -34.61 | n.d | n.d | n.d |

Nota: n.d. no disponible. p/. Cifras preliminares a partir de la fecha que se indica.

Fuente: Elaborado por el Centro de Estudios de las Finanzas Públicas de la H. Cámara de Diputados, con datos del INEGI.

Gráfica 2
México: Oferta Agregada y sus Componentes, 1990-2006/I
 (Variación % anual)

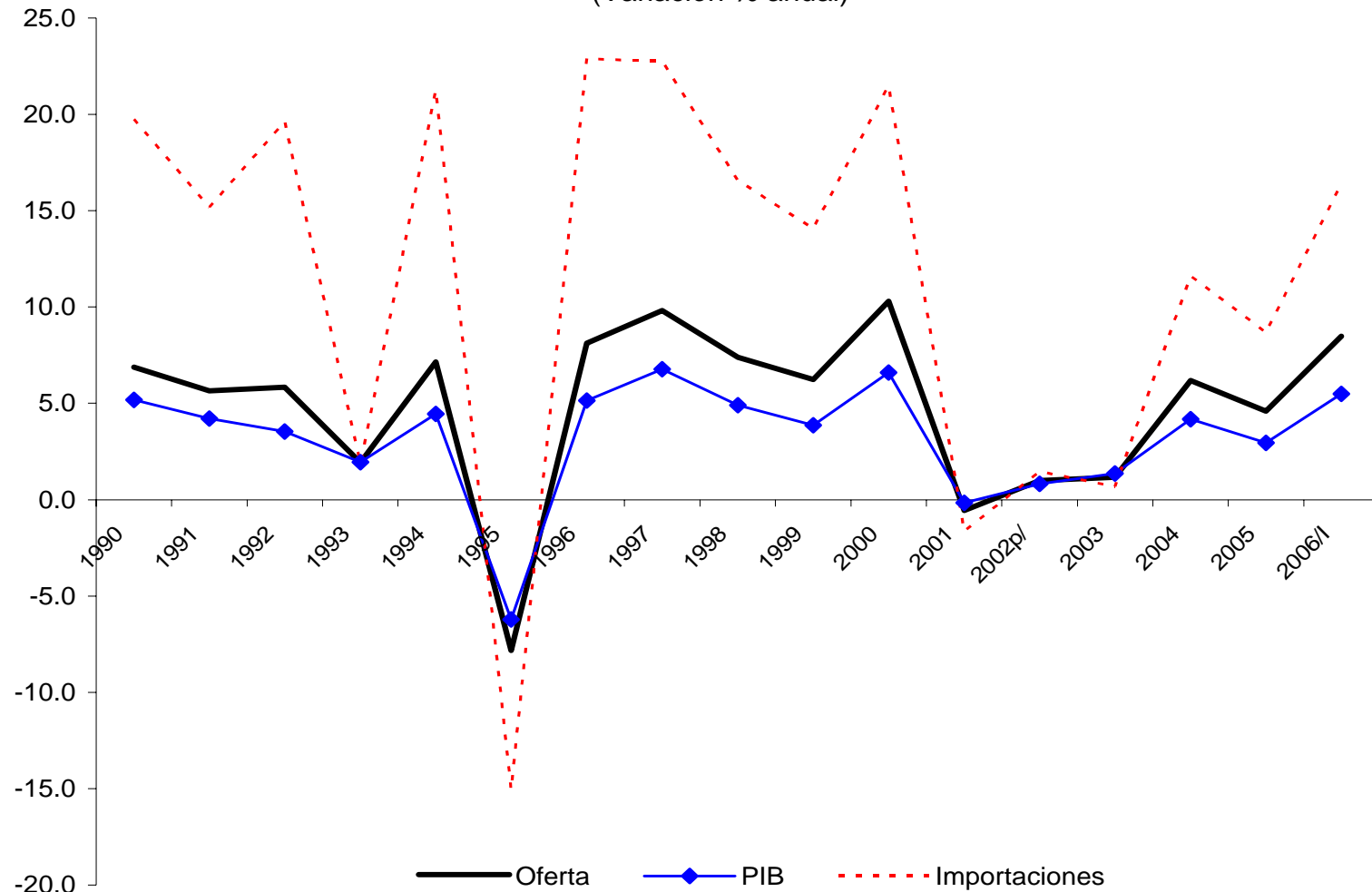

Fuente: Elaborado por el Centro de Estudios de las Finanzas Públicas de la H. Cámara de Diputados, con datos del INEGI

Gráfica 3
México: Demanda Agregada y sus Componentes, 1990-2006/
 (Variación % anual)

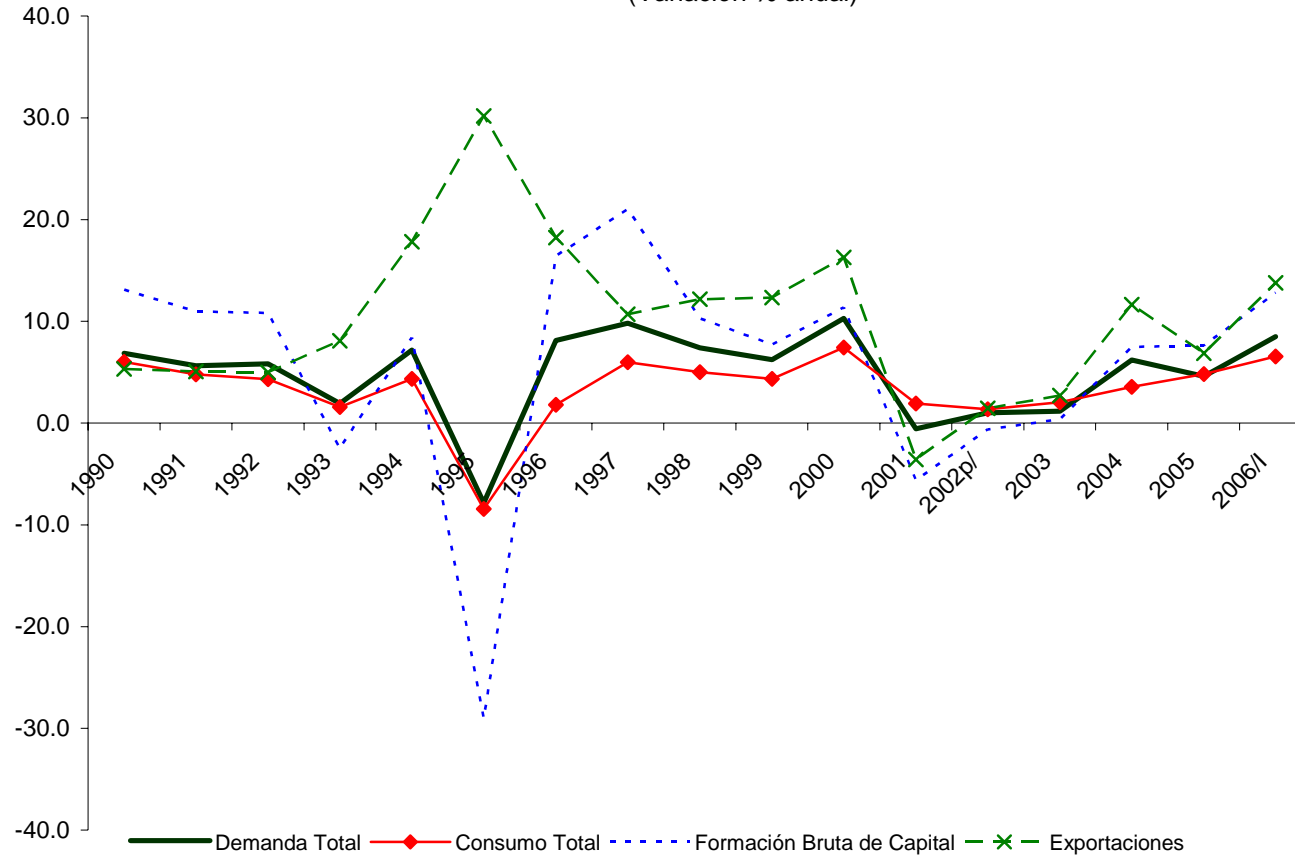

Fuente: Elaborado por el Centro de Estudios de las Finanzas Públicas de la H. Cámara de Diputados, con datos del INEGI

Cuadro 4
México: Producto Interno Bruto por Actividad Económica^{e/}, 1990-2005
(millones de pesos a precios corrientes)

| Año | Total | Impuestos a los Productos Netos de Subsidios | Valor Agregado Bruto a Precios Básicos | Agropecuario, silvicultura y pesca | Industria | | | | | Servicios | | | | | Cargo por los servicios bancarios imputados |
|--------------------|-----------|--|--|------------------------------------|-----------|---------|-------------|--------------|--------------------------|-----------|----------------------------------|---|---|--|---|
| | | | | | Total | Minería | Manufactura | Construcción | Electricidad, gas y agua | Total | Comercio, restaurantes y hoteles | Transporte, almacenaje y comunicaciones | Servicios financieros, seguros, actividades inmobiliarias y de alquiler | Servicios comunales, sociales y personales | |
| 1990 | 734,802 | 62,802 | 672,000 | 48,990 | 192,128 | 15,820 | 140,608 | 26,504 | 9,196 | 438,632 | 167,202 | 61,450 | 89,628 | 120,352 | -7,750 |
| 1991 | 945,190 | 80,891 | 864,299 | 61,409 | 243,385 | 16,024 | 178,729 | 35,698 | 12,933 | 570,693 | 201,009 | 86,563 | 118,952 | 164,170 | -11,188 |
| 1992 | 1,123,936 | 96,286 | 1,027,651 | 67,425 | 289,144 | 17,959 | 208,365 | 46,372 | 16,448 | 694,678 | 234,755 | 97,970 | 149,021 | 212,931 | -23,596 |
| 1993 | 1,256,196 | 101,064 | 1,155,132 | 72,703 | 309,897 | 16,258 | 219,934 | 55,379 | 18,327 | 806,239 | 251,629 | 107,480 | 183,208 | 263,922 | -33,707 |
| 1994 | 1,423,364 | 113,858 | 1,309,506 | 78,165 | 350,778 | 17,442 | 245,012 | 69,146 | 19,178 | 923,040 | 275,679 | 124,833 | 211,497 | 311,031 | -42,477 |
| 1995 | 1,840,431 | 158,184 | 1,682,247 | 95,311 | 468,917 | 29,072 | 350,156 | 68,358 | 21,331 | 1,208,233 | 351,745 | 168,083 | 308,361 | 380,044 | -90,214 |
| 1996 | 2,529,909 | 228,901 | 2,301,008 | 144,087 | 652,617 | 35,755 | 494,520 | 95,475 | 26,867 | 1,561,118 | 494,293 | 233,848 | 345,234 | 487,743 | -56,814 |
| 1997 | 3,179,120 | 301,002 | 2,878,118 | 164,014 | 821,764 | 43,923 | 615,478 | 128,022 | 34,340 | 1,934,669 | 613,546 | 304,348 | 384,189 | 632,585 | -42,328 |
| 1998 | 3,848,218 | 328,568 | 3,519,650 | 185,379 | 1,007,027 | 48,424 | 749,293 | 165,013 | 44,298 | 2,362,611 | 701,090 | 381,118 | 481,762 | 798,641 | -35,367 |
| 1999 | 4,600,488 | 387,981 | 4,212,506 | 199,567 | 1,208,302 | 60,140 | 884,331 | 207,277 | 56,554 | 2,861,648 | 840,650 | 468,657 | 555,142 | 997,200 | -57,010 |
| 2000 | 5,497,736 | 508,191 | 4,989,545 | 207,979 | 1,398,132 | 70,178 | 1,013,598 | 258,465 | 55,892 | 3,444,518 | 1,065,628 | 556,840 | 605,499 | 1,216,552 | -61,084 |
| 2001 | 5,811,776 | 540,035 | 5,271,742 | 218,958 | 1,436,841 | 72,500 | 1,031,218 | 270,643 | 62,481 | 3,706,715 | 1,090,164 | 595,066 | 641,710 | 1,379,774 | -90,772 |
| 2002 ^{p/} | 6,267,474 | 528,491 | 5,738,983 | 226,397 | 1,519,870 | 77,207 | 1,068,603 | 292,180 | 81,881 | 4,077,494 | 1,148,997 | 611,602 | 769,222 | 1,547,672 | -84,778 |
| 2003 | 6,895,357 | 646,446 | 6,248,911 | 242,896 | 1,611,645 | 82,512 | 1,123,213 | 326,319 | 79,601 | 4,469,407 | 1,270,886 | 645,698 | 824,536 | 1,728,288 | -75,036 |
| 2004 | 7,713,796 | 745,037 | 6,968,759 | 272,405 | 1,830,690 | 100,704 | 1,257,054 | 380,234 | 92,699 | 4,944,039 | 1,449,270 | 725,500 | 904,356 | 1,864,912 | -78,375 |
| 2005 | 8,374,349 | 870,043 | 7,504,306 | 288,513 | 1,945,595 | 111,475 | 1,331,955 | 401,439 | 100,727 | 5,359,581 | 1,591,552 | 788,307 | 982,198 | 1,997,525 | -89,383 |

^{e/} Estimado por el promedio trimestral.

^{p/} Cifras preliminares a partir de la fecha en que se indica.

Fuente: Elaborado por el Centro de Estudios de las Finanzas Públicas de la H. Cámara de Diputados, con datos del Instituto Nacional de Estadística, Geografía e Informática (INEGI).

Cuadro 5
México: Producto Interno Bruto, por Actividad Económica^{a/}, 1990-2005
(Millones de pesos a precios de 1993)^{a/}

| Año | PIB | Impuestos a los Productos Netos de Subsidios | Valor Agregado Bruto a Precios Básicos | Agropecuario, Silvicultura y Pesca | Industria | | | | | Servicios | | | | | |
|--------------------|-----------|--|--|------------------------------------|-----------|---------|-------------------------|--------------|--------------------------|-----------|----------------------------------|---|---|--|---|
| | | | | | Total | Minería | Industria Manufacturera | Construcción | Electricidad, Gas y Agua | Total | Comercio, Restaurantes y Hoteles | Transporte, Almacenaje y Comunicaciones | Servicios Financieros, Seguros, Actividades Inmobiliarias y de Alquiler | Servicios Comunales, Sociales y Personales | Cargo por los Servicios Bancarios Imputados |
| 1990 | 1,141,999 | 91,876 | 1,050,123 | 70,663 | 286,437 | 15,602 | 205,525 | 48,040 | 17,270 | 719,436 | 225,058 | 94,873 | 158,670 | 240,835 | -26,414 |
| 1991 | 1,190,132 | 95,749 | 1,094,383 | 72,247 | 296,065 | 15,765 | 212,578 | 50,385 | 17,337 | 754,629 | 238,750 | 98,125 | 166,125 | 251,629 | -28,559 |
| 1992 | 1,232,276 | 99,139 | 1,133,136 | 70,637 | 309,013 | 15,963 | 221,427 | 53,754 | 17,869 | 783,902 | 251,402 | 103,317 | 173,740 | 255,443 | -30,416 |
| 1993 | 1,256,196 | 101,064 | 1,155,132 | 72,703 | 309,897 | 16,258 | 219,934 | 55,379 | 18,327 | 806,239 | 251,629 | 107,480 | 183,208 | 263,922 | -33,707 |
| 1994 | 1,312,200 | 105,526 | 1,206,674 | 73,373 | 324,810 | 16,670 | 228,892 | 60,048 | 19,201 | 845,927 | 268,696 | 116,842 | 193,146 | 267,243 | -37,436 |
| 1995 | 1,230,608 | 99,018 | 1,131,590 | 74,005 | 299,377 | 16,223 | 217,582 | 45,958 | 19,614 | 791,623 | 226,960 | 111,081 | 192,526 | 261,056 | -33,416 |
| 1996 | 1,293,859 | 104,121 | 1,189,738 | 76,646 | 329,651 | 17,538 | 241,152 | 50,449 | 20,512 | 815,138 | 237,859 | 120,001 | 193,627 | 263,652 | -31,697 |
| 1997 | 1,381,525 | 111,095 | 1,270,430 | 76,792 | 360,148 | 18,323 | 265,113 | 55,132 | 21,580 | 868,557 | 263,313 | 131,923 | 200,847 | 272,474 | -35,067 |
| 1998 | 1,449,310 | 116,764 | 1,332,546 | 77,398 | 382,908 | 18,824 | 284,643 | 57,461 | 21,979 | 909,262 | 278,161 | 140,716 | 210,097 | 280,288 | -37,022 |
| 1999 | 1,505,446 | 121,201 | 1,384,244 | 80,197 | 400,848 | 18,431 | 296,631 | 60,329 | 25,457 | 942,412 | 286,818 | 151,676 | 217,704 | 286,214 | -39,213 |
| 2000 | 1,604,835 | 129,201 | 1,475,634 | 80,642 | 425,302 | 19,134 | 317,092 | 62,859 | 26,217 | 1,011,573 | 321,839 | 165,469 | 229,781 | 294,485 | -41,882 |
| 2001 | 1,602,315 | 129,162 | 1,473,153 | 83,457 | 410,515 | 19,415 | 304,990 | 59,292 | 26,817 | 1,023,775 | 318,035 | 171,806 | 240,224 | 293,709 | -44,594 |
| 2002 ^{p/} | 1,615,562 | 130,195 | 1,485,366 | 83,507 | 410,141 | 19,494 | 303,004 | 60,566 | 27,077 | 1,039,720 | 318,079 | 174,899 | 250,386 | 296,355 | -48,001 |
| 2003 | 1,637,396 | 132,018 | 1,505,378 | 86,124 | 409,408 | 20,208 | 299,157 | 62,561 | 27,482 | 1,061,274 | 322,732 | 183,591 | 260,250 | 294,701 | -51,427 |
| 2004 | 1,705,798 | 137,563 | 1,568,236 | 89,153 | 426,525 | 20,903 | 311,014 | 66,357 | 28,251 | 1,107,865 | 340,379 | 200,537 | 270,408 | 296,541 | -55,307 |
| 2005 | 1,756,206 | 141,628 | 1,614,579 | 87,797 | 433,240 | 21,158 | 314,884 | 68,543 | 28,655 | 1,154,203 | 350,769 | 214,681 | 286,030 | 302,723 | -60,661 |

e.- Estimado por el promedio trimestral.

a.- Las cifras están referidas al año base de 1993 como nuevo periodo de referencia para los cálculos a precios constantes. Así la nueva base de ponderaciones (1993=100) sustituye a la que se venía utilizando y cuya referencia era el año de 1980.

p.- Cifras preliminares a partir de la fecha en que se indica.

Fuente: Elaborado por el Centro de Estudios de las Finanzas Públicas de la H. Cámara de Diputados, con datos del Instituto Nacional de Estadística, Geografía e Informática (INEGI).

Cuadro 6
México: Producto Interno Bruto por Actividad Económica^{e/}, 1990-2006/I^{1/}
 (Variación porcentual anual real)

| Año | PIB | Agropecuario, Silvicultura y Pesca | Industria | Minería | Industria Manufacturera | Construcción | Electricidad, Gas y Agua | Servicios | Comercio, Restaurantes y Hoteles | Transporte, Almacenaje y Comunicaciones | Servicios Financieros, Seguros, Actividades Inmobiliarias y de Alquiler | Servicios Comunales, Sociales y Personales |
|--------------------|-------------|--|-------------|---------|----------------------------|--------------|-----------------------------|-------------|--|---|--|---|
| 1990 | 5.2 | 7.3 | 6.7 | 3.4 | 6.8 | 9.2 | 2.6 | 4.4 | 6.2 | 3.6 | 4.4 | 3.1 |
| 1991 | 4.2 | 2.2 | 3.4 | 1.0 | 3.4 | 4.9 | 0.4 | 4.9 | 6.1 | 3.4 | 4.7 | 4.5 |
| 1992 | 3.5 | -2.2 | 4.4 | 1.3 | 4.2 | 6.7 | 3.1 | 3.9 | 5.3 | 5.3 | 4.6 | 1.5 |
| 1993 | 1.9 | 2.9 | 0.3 | 1.8 | -0.7 | 3.0 | 2.6 | 2.8 | 0.1 | 4.0 | 5.4 | 3.3 |
| 1994 | 4.5 | 0.9 | 4.8 | 2.5 | 4.1 | 8.4 | 4.8 | 4.9 | 6.8 | 8.7 | 5.4 | 1.3 |
| 1995 | -6.2 | 0.9 | -7.8 | -2.7 | -4.9 | -23.5 | 2.1 | -6.4 | -15.5 | -4.9 | -0.3 | -2.3 |
| 1996 | 5.1 | 3.6 | 10.1 | 8.1 | 10.8 | 9.8 | 4.6 | 3.0 | 4.8 | 8.0 | 0.6 | 1.0 |
| 1997 | 6.8 | 0.2 | 9.3 | 4.5 | 9.9 | 9.3 | 5.2 | 6.6 | 10.7 | 9.9 | 3.7 | 3.3 |
| 1998 | 4.9 | 0.8 | 6.3 | 2.7 | 7.4 | 4.2 | 1.9 | 4.7 | 5.6 | 6.7 | 4.6 | 2.9 |
| 1999 | 3.9 | 3.6 | 4.7 | -2.1 | 4.2 | 5.0 | 15.8 | 3.6 | 3.1 | 7.8 | 3.6 | 2.1 |
| 2000 | 6.6 | 0.6 | 6.1 | 3.8 | 6.9 | 4.2 | 3.0 | 7.3 | 12.2 | 9.1 | 5.5 | 2.9 |
| 2001 | -0.2 | 3.5 | -3.5 | 1.5 | -3.8 | -5.7 | 2.3 | 1.2 | -1.2 | 3.8 | 4.5 | -0.3 |
| 2002 ^{p/} | 0.8 | 0.1 | -0.1 | 0.4 | -0.7 | 2.1 | 1.0 | 1.6 | 0.0 | 1.8 | 4.2 | 0.9 |
| 2003 | 1.4 | 3.1 | -0.2 | 3.7 | -1.3 | 3.3 | 1.5 | 2.1 | 1.5 | 5.0 | 3.9 | -0.6 |
| 2004 | 4.2 | 3.5 | 4.2 | 3.4 | 4.0 | 6.1 | 2.8 | 4.4 | 5.5 | 9.2 | 3.9 | 0.6 |
| 2005 | 3.0 | -1.5 | 1.6 | 1.2 | 1.2 | 3.3 | 1.4 | 4.2 | 3.1 | 7.1 | 5.8 | 2.1 |
| 2006/I | 5.5 | 2.6 | 7.0 | 5.9 | 7.1 | 8.3 | 4.1 | 5.4 | 5.3 | 8.8 | 5.7 | 2.9 |

e.- Estimado por el promedio trimestral.

1.- No se incluye cargo por servicios bancarios imputados.

p.- Cifras preliminares a partir de la fecha en que se indica.

Fuente: Elaborado por el Centro de Estudios de las Finanzas Públicas de la H. Cámara de Diputados, con datos del Instituto Nacional de Estadística, Geografía e Informática (INEGI).

Gráfica 4
México: Producto Interno Bruto por Sector, 1990-2006/I
 (Variación porcentual real anual)

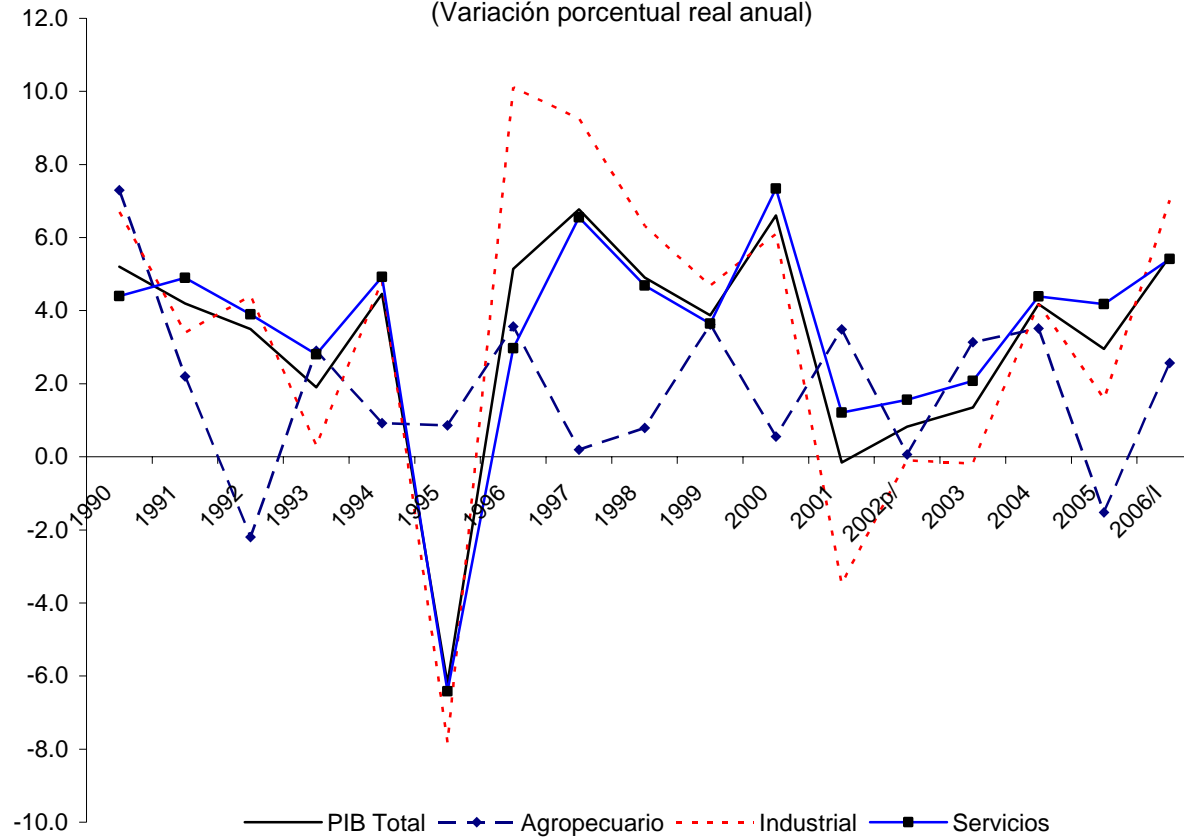

Fuente: Elaborado por el Centro de Estudios de las Finanzas Públicas de la H. Cámara de Diputados, con datos del INEGI

Cuadro 7
México: Inflación Anual, 1990- 2006/jun.
 (Base segunda quincena de Junio de 2002=100)

| AÑO | Enero | Febrero | Marzo | Abril | Mayo | Junio | Julio | Agosto | Septiembre | Octubre | Noviembre | Diciembre | PROMEDIO |
|------------------|--------------|----------------|--------------|--------------|-------------|--------------|--------------|---------------|-------------------|----------------|------------------|------------------|-----------------|
| 1990 | 22.48 | 23.57 | 24.40 | 24.43 | 24.89 | 26.11 | 27.13 | 28.08 | 28.68 | 28.62 | 30.21 | 29.93 | 26.54 |
| 1991 | 27.11 | 26.46 | 26.04 | 25.45 | 24.51 | 23.10 | 21.97 | 20.76 | 20.25 | 19.92 | 19.72 | 18.79 | 22.84 |
| 1992 | 17.95 | 17.30 | 16.82 | 16.64 | 16.28 | 15.85 | 15.56 | 15.46 | 15.32 | 14.82 | 12.96 | 11.94 | 15.58 |
| 1993 | 11.32 | 10.91 | 10.44 | 10.09 | 10.00 | 9.87 | 9.70 | 9.62 | 9.48 | 9.14 | 8.72 | 8.01 | 9.77 |
| 1994 | 7.50 | 7.18 | 7.10 | 7.01 | 6.92 | 6.85 | 6.81 | 6.74 | 6.71 | 6.83 | 6.93 | 7.05 | 6.97 |
| 1995 | 10.23 | 14.31 | 20.43 | 29.39 | 34.15 | 37.72 | 39.91 | 41.57 | 43.48 | 45.66 | 48.46 | 51.97 | 34.77 |
| 1996 | 51.72 | 48.95 | 43.75 | 36.93 | 33.83 | 31.82 | 31.03 | 30.60 | 30.00 | 28.97 | 27.77 | 27.70 | 35.26 |
| 1997 | 26.44 | 25.64 | 24.46 | 22.33 | 21.23 | 20.35 | 19.70 | 19.18 | 18.76 | 18.24 | 17.77 | 15.72 | 20.82 |
| 1998 | 15.27 | 15.35 | 15.27 | 15.10 | 14.97 | 15.31 | 15.41 | 15.50 | 15.92 | 16.65 | 17.41 | 18.61 | 15.90 |
| 1999 | 19.01 | 18.54 | 18.26 | 18.23 | 18.01 | 17.39 | 17.04 | 16.58 | 15.83 | 14.91 | 13.92 | 12.32 | 16.67 |
| 2000 | 11.02 | 10.52 | 10.11 | 9.73 | 9.48 | 9.41 | 9.12 | 9.10 | 8.85 | 8.91 | 8.87 | 8.96 | 9.51 |
| 2001 | 8.11 | 7.09 | 7.17 | 7.11 | 6.95 | 6.57 | 5.88 | 5.93 | 6.14 | 5.89 | 5.39 | 4.40 | 6.39 |
| 2002 | 4.79 | 4.79 | 4.66 | 4.70 | 4.68 | 4.94 | 5.51 | 5.29 | 4.95 | 4.94 | 5.39 | 5.70 | 5.03 |
| 2003 | 5.16 | 5.52 | 5.64 | 5.25 | 4.70 | 4.27 | 4.13 | 4.04 | 4.04 | 3.96 | 3.98 | 3.98 | 4.56 |
| 2004 | 4.20 | 4.53 | 4.23 | 4.21 | 4.29 | 4.37 | 4.49 | 4.82 | 5.06 | 5.40 | 5.43 | 5.19 | 4.68 |
| 2005 | 4.54 | 4.27 | 4.39 | 4.60 | 4.60 | 4.33 | 4.47 | 3.95 | 3.51 | 3.05 | 2.91 | 3.33 | 4.00 |
| 2006/jun. | 3.94 | 3.75 | 3.41 | 3.20 | 3.00 | 3.18 | | | | | | | 3.41 |

Fuente: Elaborado por el Centro de Estudios de las Finanzas Públicas de la H. Cámara de Diputados, con datos del Banco de México.

Gráfica 5
México: Inflación Anual, 1990-2005
(variación porcentual del INPC, dic-dic)

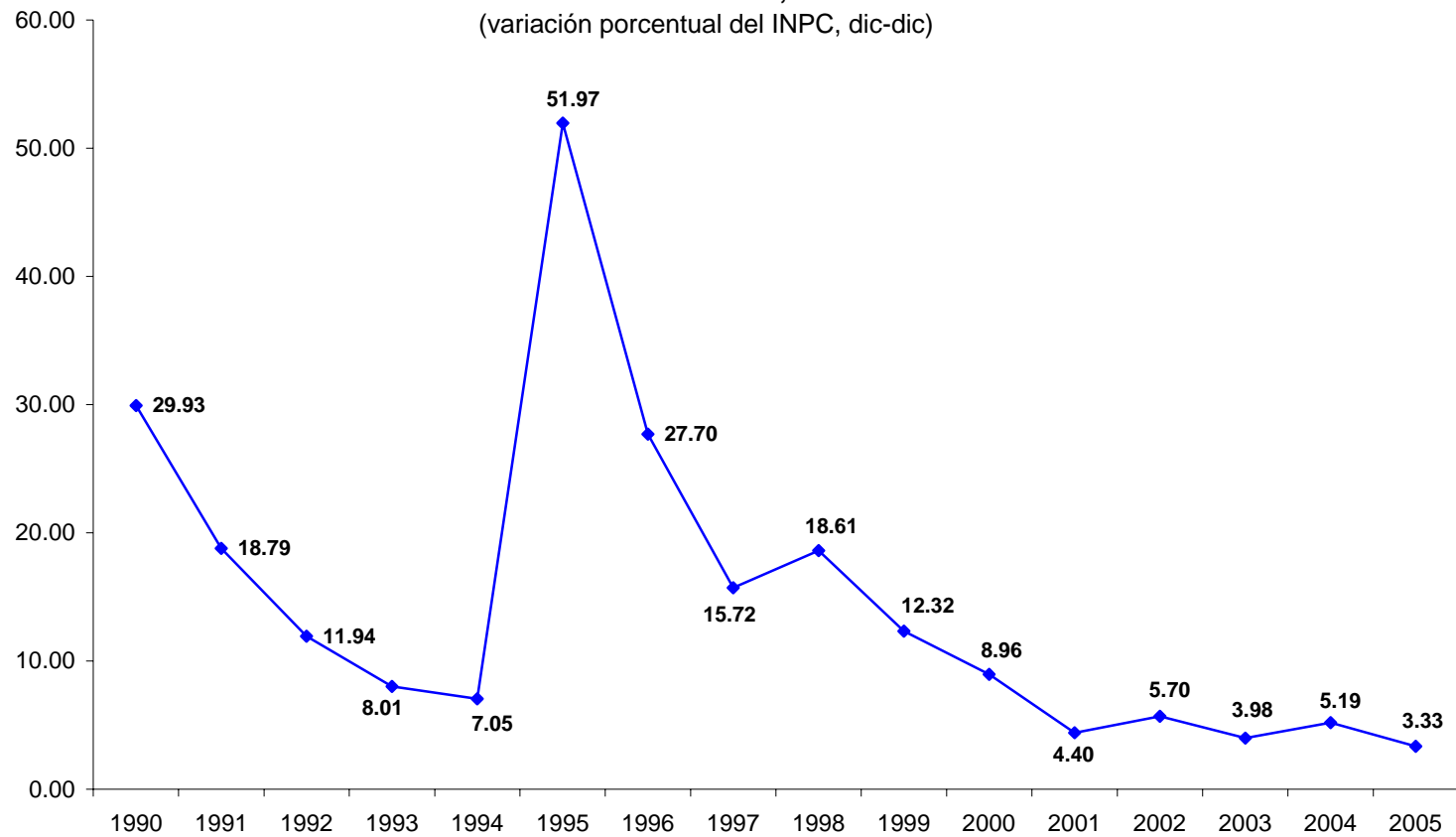

Fuente: Elaborado por el Centro de Estudios de las Finanzas Públicas de la H. Cámara de Diputados, con datos del Banco de México

Cuadro 8
México: Tipo de Cambio Nominal FIX ¹, 1990-2006/II
 (pesos por dólar, promedio mensual y anual)

| AÑO | Enero | Febrero | Marzo | Abril | Mayo | Junio | Julio | Agosto | Septiembre | Octubre | Noviembre | Diciembre | PROMEDIO |
|---------|-------|---------|-------|-------|-------|-------|-------|--------|------------|---------|-----------|-----------|--------------|
| 1990 | 2.66 | 2.69 | 2.72 | 2.75 | 2.78 | 2.81 | 2.83 | 2.86 | 2.88 | 2.91 | 2.93 | 2.94 | 2.81 |
| 1991 | 2.95 | 2.97 | 2.98 | 2.99 | 3.00 | 3.01 | 3.03 | 3.04 | 3.05 | 3.06 | 3.07 | 3.07 | 3.02 |
| 1992 | 3.07 | 3.06 | 3.07 | 3.07 | 3.10 | 3.12 | 3.12 | 3.09 | 3.09 | 3.12 | 3.12 | 3.12 | 3.09 |
| 1993 | 3.11 | 3.10 | 3.11 | 3.10 | 3.12 | 3.12 | 3.12 | 3.11 | 3.11 | 3.11 | 3.16 | 3.11 | 3.12 |
| 1994 | 3.11 | 3.11 | 3.28 | 3.35 | 3.31 | 3.36 | 3.40 | 3.38 | 3.40 | 3.42 | 3.44 | 3.93 | 3.38 |
| 1995 | 5.51 | 5.69 | 6.70 | 6.30 | 5.96 | 6.22 | 6.14 | 6.19 | 6.30 | 6.69 | 7.66 | 7.66 | 6.42 |
| 1996 | 7.50 | 7.50 | 7.57 | 7.47 | 7.43 | 7.54 | 7.62 | 7.51 | 7.54 | 7.69 | 7.92 | 7.88 | 7.60 |
| 1997 | 7.83 | 7.79 | 7.96 | 7.90 | 7.91 | 7.95 | 7.89 | 7.78 | 7.78 | 7.81 | 8.28 | 8.14 | 7.92 |
| 1998 | 8.18 | 8.49 | 8.57 | 8.50 | 8.56 | 8.89 | 8.90 | 9.26 | 10.22 | 10.15 | 9.99 | 9.91 | 9.14 |
| 1999 | 10.11 | 10.02 | 9.77 | 9.45 | 9.36 | 9.54 | 9.37 | 9.40 | 9.34 | 9.54 | 9.42 | 9.42 | 9.56 |
| 2000 | 9.48 | 9.45 | 9.30 | 9.37 | 9.51 | 9.80 | 9.47 | 9.28 | 9.33 | 9.52 | 9.52 | 9.44 | 9.46 |
| 2001 | 9.77 | 9.70 | 9.62 | 9.35 | 9.15 | 9.10 | 9.16 | 9.13 | 9.38 | 9.37 | 9.22 | 9.17 | 9.34 |
| 2002 | 9.16 | 9.11 | 9.08 | 9.13 | 9.49 | 9.74 | 9.80 | 9.83 | 10.04 | 10.10 | 10.20 | 10.20 | 9.66 |
| 2003 | 10.58 | 10.92 | 10.94 | 10.63 | 10.25 | 10.50 | 10.44 | 10.73 | 10.93 | 11.17 | 11.11 | 11.25 | 10.79 |
| 2004 | 10.92 | 11.01 | 11.01 | 11.28 | 11.51 | 11.39 | 11.46 | 11.39 | 11.49 | 11.40 | 11.37 | 11.20 | 11.29 |
| 2005 | 11.26 | 11.14 | 11.14 | 11.12 | 10.97 | 10.82 | 10.68 | 10.69 | 10.78 | 10.83 | 10.67 | 10.63 | 10.89 |
| 2006/II | 10.55 | 10.48 | 10.74 | 11.04 | 11.09 | 11.40 | | | | | | | 10.88 |

Nota: 1/ Tipo de Cambio Nominal Fix.- Es el precio en el mercado bancario del dólar expresado en pesos. Este tipo de cambio (FIX) es determinado por el Banco de México con base en un promedio de las cotizaciones del mercado de cambios al mayoreo para operaciones liquidables el segundo día hábil bancario siguiente. (Fecha de determinación) Se publica en el Diario Oficial de la Federación un día hábil bancario después de la fecha de determinación y es utilizado para solventar obligaciones denominadas en moneda extranjera liquidables en la república mexicana al día siguiente.

Fuente: Elaborado por el Centro de Estudios de las Finanzas Públicas de la H. Cámara de Diputados, con datos del Banco de México.

Gráfica 6
México: Tipo de Cambio Nomial FIX Promedio Anual, 1990-2006/II
(pesos por dólar)

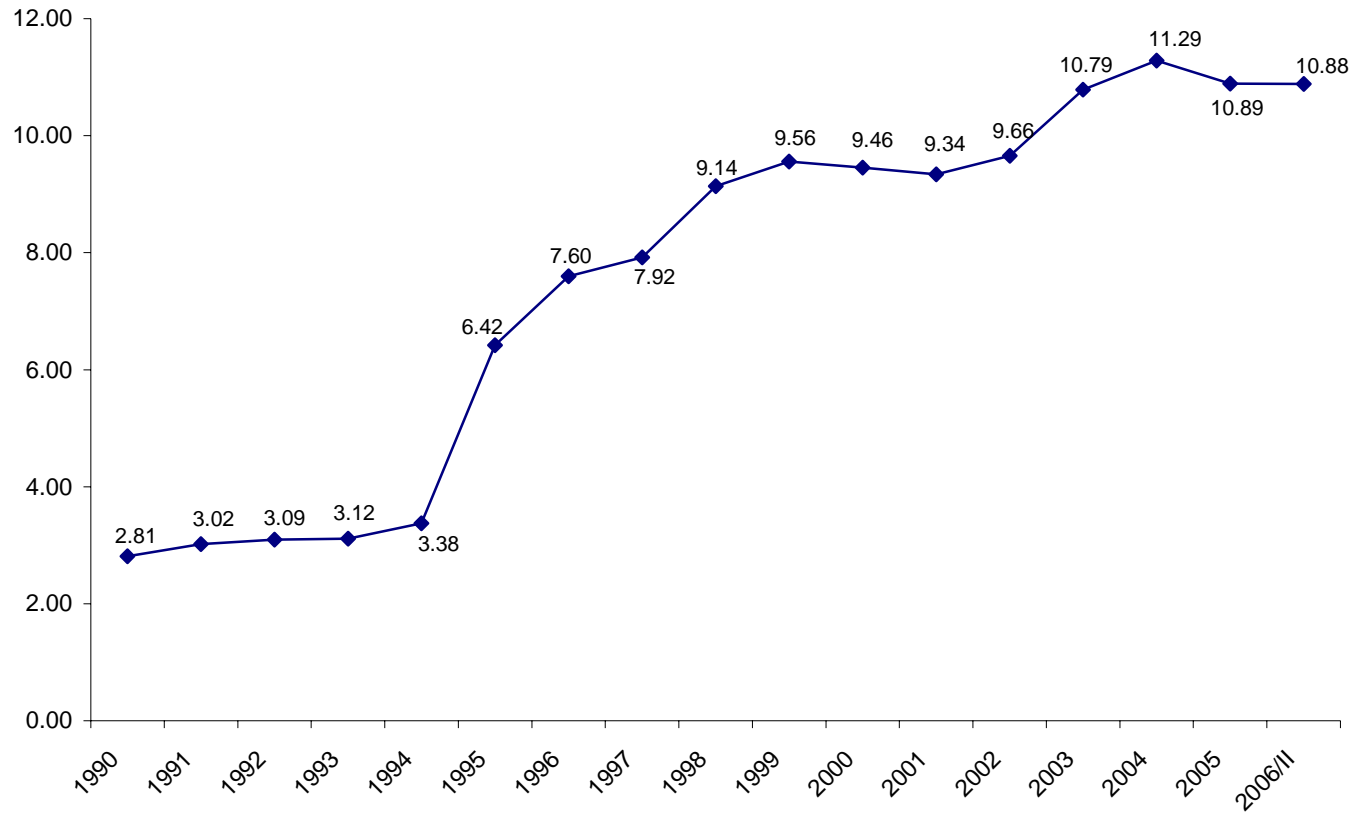

Fuente: Elaborado por el Centro de Estudios de las Finanzas Públicas de la H. Cámara de Diputados, con datos del Banco de México

Cuadro 9
México: C e t e s ¹ (tasa de rendimiento nominal anual), 1990-2006/II
 (tasa nominal, promedio mensual y anual)

| AÑO | Enero | Febrero | Marzo | Abril | Mayo | Junio | Julio | Agosto | Octubre | Noviembre | Diciembre | PROMEDIO |
|---------|-------|---------|-------|-------|-------|-------|-------|--------|---------|-----------|-----------|----------|
| 1990 | 41.29 | 45.20 | 46.65 | 44.64 | 36.92 | 32.38 | 30.66 | 29.72 | 28.70 | 24.82 | 25.99 | 34.76 |
| 1991 | 23.64 | 23.15 | 22.04 | 21.12 | 19.77 | 17.74 | 18.47 | 16.71 | 17.87 | 16.62 | 16.65 | 19.28 |
| 1992 | 15.31 | 14.56 | 11.84 | 12.44 | 13.60 | 15.03 | 16.23 | 16.49 | 19.39 | 18.15 | 16.88 | 15.62 |
| 1993 | 16.72 | 17.74 | 17.47 | 16.17 | 15.04 | 15.50 | 13.85 | 13.68 | 13.13 | 14.38 | 11.78 | 14.99 |
| 1994 | 10.52 | 9.45 | 9.73 | 15.79 | 16.36 | 16.18 | 17.07 | 14.46 | 13.60 | 13.74 | 18.51 | 14.10 |
| 1995 | 37.25 | 41.69 | 69.54 | 74.75 | 59.17 | 47.25 | 40.94 | 35.14 | 40.29 | 53.16 | 48.62 | 48.44 |
| 1996 | 40.99 | 38.58 | 41.45 | 35.21 | 28.45 | 27.81 | 31.25 | 26.51 | 25.75 | 29.57 | 27.23 | 31.39 |
| 1997 | 23.55 | 19.80 | 21.66 | 21.35 | 18.42 | 20.17 | 18.80 | 18.93 | 17.92 | 20.16 | 18.85 | 19.80 |
| 1998 | 17.95 | 18.74 | 19.85 | 19.03 | 17.91 | 19.50 | 20.08 | 22.64 | 34.86 | 32.12 | 33.66 | 24.76 |
| 1999 | 32.13 | 28.76 | 23.47 | 20.29 | 19.89 | 21.08 | 19.78 | 20.54 | 17.87 | 16.96 | 16.45 | 21.41 |
| 2000 | 16.19 | 15.81 | 13.66 | 12.93 | 14.18 | 15.65 | 13.73 | 15.23 | 15.88 | 17.56 | 17.05 | 15.24 |
| 2001 | 17.89 | 17.34 | 15.80 | 14.96 | 11.95 | 9.43 | 9.39 | 7.51 | 8.36 | 7.43 | 6.29 | 11.31 |
| 2002 | 6.97 | 7.91 | 7.23 | 5.76 | 6.61 | 7.30 | 7.38 | 6.68 | 7.66 | 7.30 | 6.88 | 7.09 |
| 2003 | 8.27 | 9.04 | 9.17 | 7.86 | 5.25 | 5.20 | 4.57 | 4.45 | 5.11 | 4.99 | 6.06 | 6.23 |
| 2004 | 4.95 | 5.57 | 6.28 | 5.98 | 6.59 | 6.57 | 6.81 | 7.21 | 7.36 | 7.76 | 8.20 | 8.50 |
| 2005 | 8.60 | 9.15 | 9.41 | 9.63 | 9.75 | 9.63 | 9.61 | 9.60 | 9.21 | 8.91 | 8.71 | 8.22 |
| 2006/II | 7.88 | 7.61 | 7.37 | 7.17 | 7.02 | 7.01 | | | | | | 7.34 |

1.- Certificados de la Tesorería de la Federación a 28 días; es una tasas de interés pasiva -Instituciones de ahorro no bancarios- en México. Títulos de crédito al portador denominados en moneda nacional a cargo del Gobierno Federal.

Fuente: Elaborado por el Centro de Estudios de las Finanzas Públicas de la H. Cámara de Diputados, con datos del Banco de México.

Gráfica 7
México: CETES a 28 días, 1990-2006/II
(Tasa nominal promedio anual)

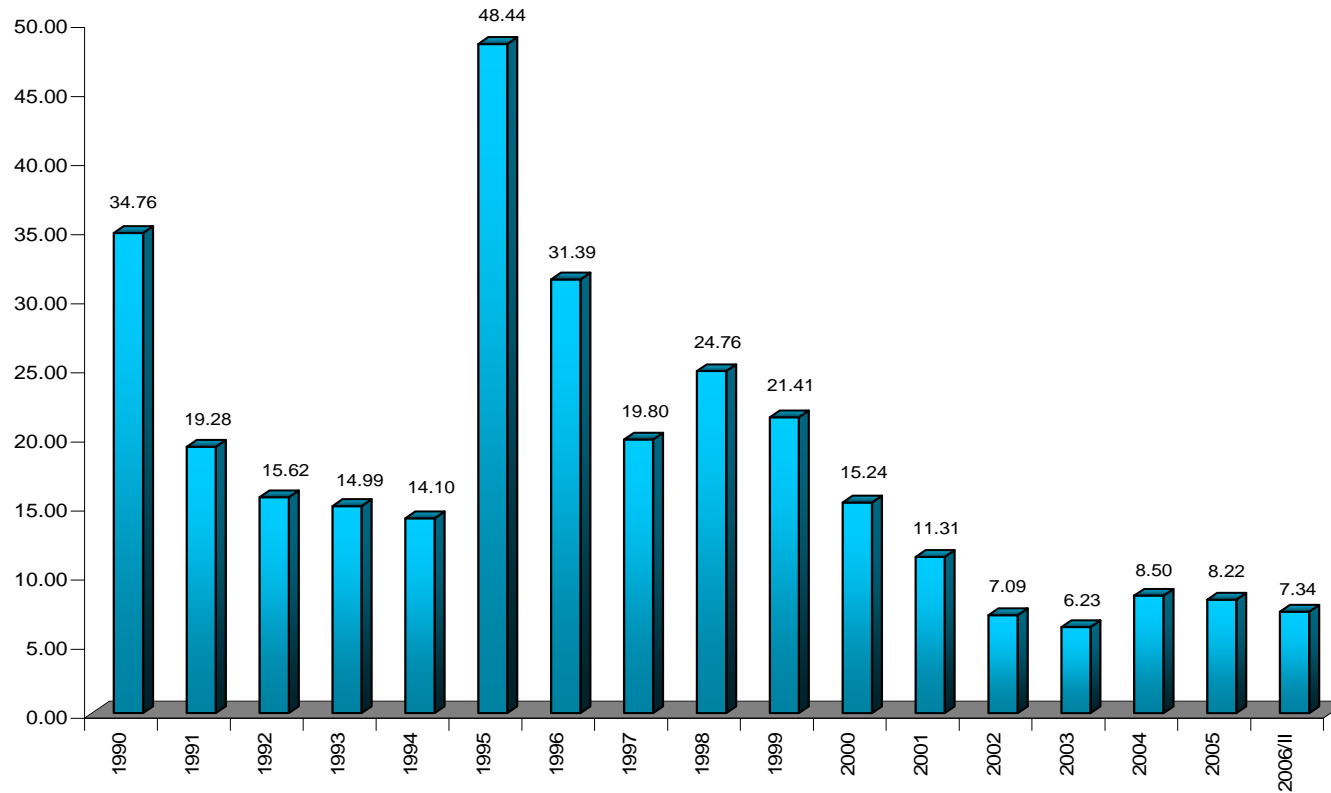

Fuente: Elaborado por el Centro de Estudios de las Finanzas Públicas de la H. Cámara de Diputados, con datos del Banco de México

Cuadro 10
México: Asegurados en el IMSS por Sectores de Actividad Económica, 1990-2006/I
 (Miles de Personas)

| Año | TOTAL ^{1/} | Total de Actividades Económicas | Agricultura, Ganadería, Silvicultura, Caza y Pesca | Industria | | | | | Servicios | Otros Grupos ^{2/} |
|--------|---------------------|---------------------------------|--|-----------|------------------------|--------------------------------|--------------|---|-----------|----------------------------|
| | | | | Total | Industrias Extractivas | Industria de la Transformación | Construcción | Industria Eléctrica, Captación y Suministro de Agua Potable | | |
| | (a) = b+f | (b) = c+d+e | (c) | (d) | | | | (e) | (f) | |
| 1990 | 10,285 | 8,026 | 472 | 3,369 | 84 | 2,983 | 210 | 93 | 4,184 | 1,121 |
| 1991 | 11,015 | 8,532 | 488 | 3,501 | 82 | 3,080 | 241 | 97 | 4,544 | 1,240 |
| 1992 | 11,295 | 8,672 | 452 | 3,508 | 74 | 3,066 | 265 | 103 | 4,711 | 1,321 |
| 1993 | 11,319 | 8,652 | 423 | 3,418 | 64 | 2,967 | 282 | 105 | 4,811 | 1,381 |
| 1994 | 11,440 | 8,725 | 417 | 3,407 | 64 | 2,943 | 290 | 109 | 4,902 | 1,447 |
| 1995 | 10,964 | 8,493 | 400 | 3,282 | 62 | 2,871 | 237 | 112 | 4,811 | 1,512 |
| 1996 | 11,366 | 8,811 | 410 | 3,491 | 66 | 3,071 | 239 | 115 | 4,911 | 1,670 |
| 1997 | 12,361 | 9,811 | 427 | 4,076 | 68 | 3,467 | 417 | 123 | 5,308 | 1,836 |
| 1998 | 13,264 | 11,091 | 436 | 4,889 | 68 | 3,886 | 799 | 136 | 5,766 | 2,006 |
| 1999 | 14,165 | 11,760 | 449 | 5,249 | 67 | 4,163 | 881 | 138 | 6,062 | 2,267 |
| 2000 | 14,993 | 12,464 | 426 | 5,576 | 68 | 4,433 | 933 | 142 | 6,462 | 2,395 |
| 2001 | 15,158 | 12,390 | 409 | 5,291 | 65 | 4,181 | 901 | 144 | 6,689 | 2,628 |
| 2002 | 15,333 | 12,262 | 410 | 5,030 | 64 | 3,933 | 885 | 148 | 6,822 | 2,908 |
| 2003 | 15,596 | 12,251 | 395 | 4,892 | 65 | 3,770 | 906 | 150 | 6,964 | 3,229 |
| 2004 | 16,050 | 12,471 | 391 | 4,906 | 67 | 3,760 | 928 | 150 | 7,174 | 3,523 |
| 2005 | 16,622 | 12,913 | 421 | 5,021 | 70 | 3,810 | 989 | 152 | 7,470 | 3,666 |
| 2006/I | 17,230 | 13,337 | 476 | 5,147 | 72 | 3,870 | 1,051 | 153 | 7,714 | 3,825 |

Nota: Los valores anuales son estimados de los promedios mensuales.

^{1/} Los eventuales del campo cañero están incluidos tanto en las actividades económicas de asegurados permanentes como en los eventuales del campo, razón por la cual el total y el total de los permanentes no es la suma de sus componentes.

^{2/} Incluye seguro facultativo (individual, colectivo e IMSS), estudiantes, continuación voluntaria, trabajadores independientes y seguro de salud para la familia.

Fuente: Elaborado por el Centro de Estudios de las Finanzas Públicas de la H. Cámara de Diputados, con datos del INEGI.

Gráfica 8
México: Asegurados en el IMSS por Sector de Actividad Económica, 1990-2006/I
(miles de personas)

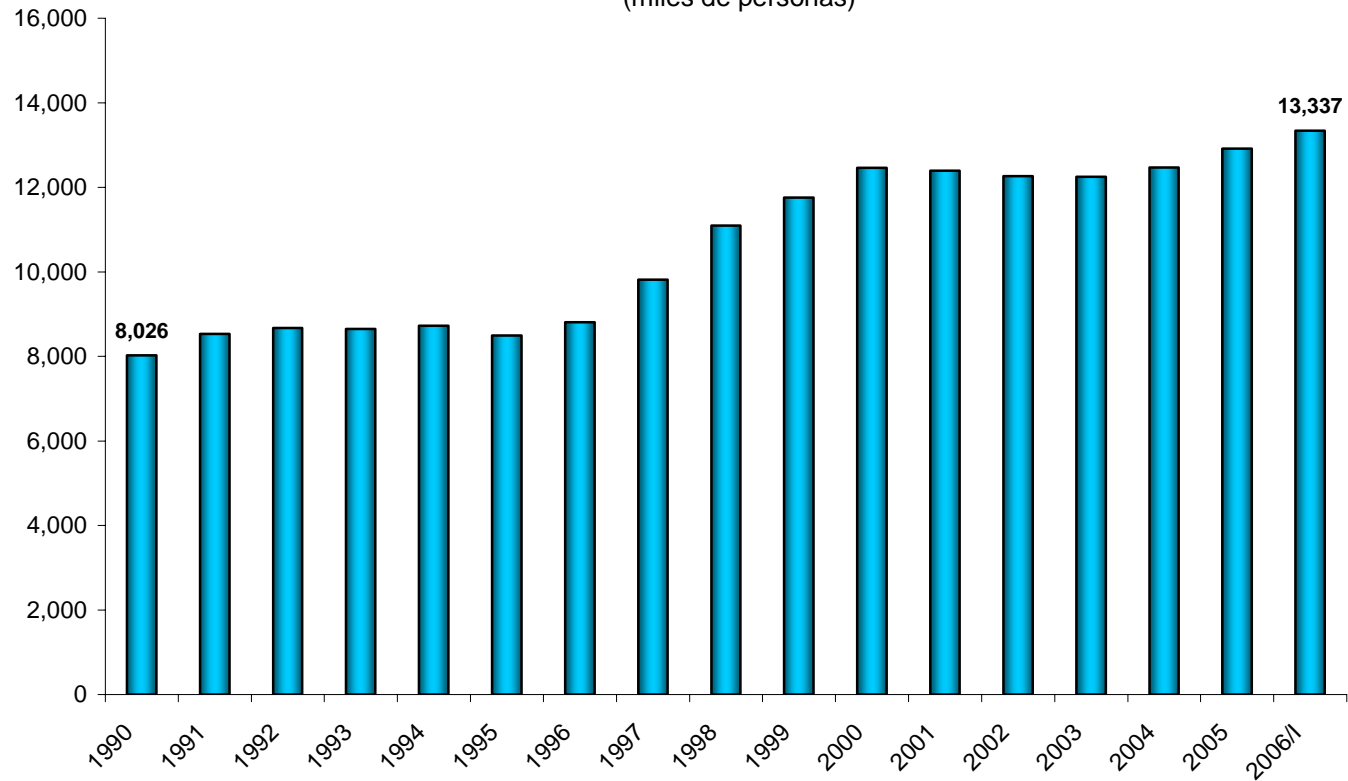

Fuente: Elaborado por el Centro de Estudios de las Finanzas Públicas de la H. Cámara de Diputados, con datos del INEGI

Cuadro 11
México: Salario Mínimo General, Remuneraciones y Salario de Cotización^{1/}, 1996-2006/feb
 (pesos por día)

| Año | Salario Mínimo General | Remuneraciones | | | | Salario medio de cotización ¹ | | | | | | | | | |
|------|------------------------|-------------------------|----------------------------|--------------|----------|--|---------------------------------------|------------------------|------------------------------|--------------|--|----------|-----------------------------|------------------------------------|--------------------|
| | | Industria Manufacturera | Maquiladora de Exportación | Construcción | Comercio | Total | Agricultura, Silvicultura y Ganadería | Industrias Extractivas | Industrias de Transformación | Construcción | Industria Eléctrica y Suministro de Agua | Comercio | Transporte y Comunicaciones | Servicios para Empresas y Personas | Servicios Sociales |
| 1996 | 20.39 | 144.14 | 86.97 | 54.12 | 77.31 | 67.63 | 39.16 | 68.51 | 66.11 | 46.95 | 117.05 | 59.36 | 91.17 | 77.09 | 61.88 |
| 1997 | 24.30 | 173.22 | 107.07 | 63.18 | 94.95 | 80.23 | 47.08 | 81.21 | 78.00 | 55.00 | 141.11 | 70.82 | 110.59 | 91.09 | 74.67 |
| 1998 | 28.30 | 206.63 | 129.18 | 74.63 | 112.08 | 94.68 | 55.82 | 97.98 | 91.98 | 67.29 | 166.50 | 84.13 | 129.32 | 106.41 | 89.39 |
| 1999 | 31.91 | 244.35 | 153.84 | 87.80 | 130.89 | 110.84 | 65.94 | 118.59 | 108.63 | 80.05 | 199.09 | 97.40 | 152.50 | 122.42 | 107.24 |
| 2000 | 35.12 | 282.69 | 175.34 | 99.97 | 152.64 | 127.20 | 75.92 | 132.48 | 125.59 | 92.90 | 239.45 | 111.88 | 171.33 | 138.67 | 124.57 |
| 2001 | 37.57 | 321.44 | 203.89 | 112.35 | 165.40 | 146.19 | 85.98 | 158.34 | 146.24 | 107.03 | 281.46 | 127.42 | 194.10 | 157.05 | 141.82 |
| 2002 | 39.74 | 343.93 | 226.18 | 132.43 | 176.03 | 158.04 | 93.41 | 168.94 | 159.61 | 116.32 | 315.78 | 137.15 | 206.86 | 166.92 | 157.25 |
| 2003 | 41.53 | 364.30 | 236.40 | 147.22 | 195.88 | 168.36 | 100.82 | 176.56 | 170.18 | 127.41 | 345.37 | 144.91 | 221.33 | 175.15 | 174.41 |
| 2004 | 43.30 | 381.41 | 246.92 | 157.14 | 229.04 | 178.62 | 106.31 | 195.55 | 179.42 | 138.89 | 374.04 | 154.12 | 237.17 | 184.71 | 188.27 |
| 2005 | 45.24 | 396.97 | 257.90 | 166.67 | 247.97 | 188.89 | 108.47 | 224.80 | 190.24 | 148.95 | 400.95 | 164.53 | 249.59 | 193.73 | 201.15 |
| 2006 | | | | | | | | | | | | | | | |
| Ene | 47.12 | 382.33 | 244.70 | 167.57 | 220.78 | 196.56 | 101.25 | 241.80 | 197.74 | 155.66 | 418.88 | 175.71 | 258.22 | 201.91 | 208.94 |
| Feb | 47.12 | 419.97 | 274.62 | 177.92 | 249.96 | 197.77 | 100.70 | 242.23 | 199.19 | 156.65 | 418.17 | 177.02 | 258.71 | 203.14 | 210.08 |

^{1/} Promedio anual

^{2/} Como resultado de la aplicación de la Nueva Ley del Seguro Social, el IMSS inició la generación de información sobre el salario medio de cotización total a partir de julio de 1997; la información por sector de actividad económica se comenzó a generar a partir de enero de 2001. Con la finalidad de no generar distorsiones, la información se presenta bajo la nueva ley a partir de enero de 2001. Motivo por el cual las cifras presentadas no son comparables con las reportadas anteriormente. Los promedios anuales nominales son ponderados por el número de asalariados cotizantes permanentes que el IMSS registra en las siguientes modalidades de aseguramiento: 10: esquema ordinario urbano; 13: asalariados del campo; y 17: esquema de reversión de cuotas por subrogación de servicios.

Fuente: Elaborado por el Centro de Estudios de las Finanzas Públicas de la H. Cámara de Diputados, con datos de la STPS, Estadísticas Laborales e IMSS.

Cuadro 12
Precios Internacionales del Petróleo en el Mercado de América ^{1/}, 1990-2006/II
(dólares por barril)

| Año | Mezcla Mexicana de Exportación ^{1/} | | | | Marcadores internacionales ^{2/} | |
|----------------|--|--------------|--------------|--------------|--|--------------|
| | Mezcla | Istmo | Maya | Olmeca | WTI | Brent |
| 1990 | 18.77 | 21.89 | 16.76 | 23.44 | 24.36 | 23.41 |
| 1991 | 14.57 | 18.12 | 12.23 | 20.04 | 21.49 | 19.95 |
| 1993 | 13.21 | 15.82 | 11.40 | 17.28 | 18.42 | 16.99 |
| 1994 | 13.88 | 15.51 | 12.57 | 16.24 | 17.16 | 15.80 |
| 1995 | 15.72 | 16.79 | 14.39 | 17.51 | 18.46 | 17.05 |
| 1996 | 18.91 | 20.07 | 17.23 | 21.43 | 22.06 | 20.60 |
| 1997 | 16.51 | 18.30 | 14.69 | 19.52 | 20.52 | 19.07 |
| 1998 | 10.18 | 11.95 | 8.56 | 13.14 | 14.42 | 12.76 |
| 1999 | 15.70 | 17.10 | 14.37 | 17.97 | 19.21 | 17.83 |
| 2000 | 24.79 | 27.87 | 22.99 | 29.00 | 30.43 | 28.52 |
| 2001 | 18.61 | 22.27 | 17.19 | 23.96 | 25.29 | 23.98 |
| 2002 | 21.52 | 23.48 | 20.89 | 24.87 | 26.16 | 25.01 |
| 2003 | 24.78 | 28.08 | 24.13 | 29.32 | 31.03 | 28.89 |
| 2004 | 31.02 | 38.04 | 29.78 | 39.34 | 41.48 | 38.28 |
| 2005 | 42.69 | 53.11 | 40.58 | 53.91 | 56.64 | 54.35 |
| 2006/II | 53.29 | 60.03 | 51.03 | 65.25 | 66.84 | 65.33 |
| ene | 50.33 | 57.28 | 47.78 | 61.84 | 65.46 | 62.86 |
| feb | 48.27 | 53.47 | 46.13 | 59.09 | 61.51 | 59.65 |
| mar | 51.06 | 56.60 | 48.61 | 61.52 | 62.61 | 61.58 |
| abr | 57.44 | 64.23 | 55.01 | 69.64 | 69.56 | 70.26 |
| may | 57.16 | 64.59 | 55.13 | 70.04 | 70.90 | 69.50 |
| jun | 55.47 | 63.98 | 53.49 | 69.35 | 70.98 | 68.15 |

^{1/} Promedio anual.

Fuente: Elaborado por el Centro de Estudios de las Finanzas Públicas de la H. Cámara de Diputados con base en datos de: 1) PEMEX; 2) Promedio calculado con información de Energy Information Administration de EU.

Gráfica 9
Precios Internacionales del Petróleo en el Mercado de América, 1990-2006/II
 (dólares por barril)

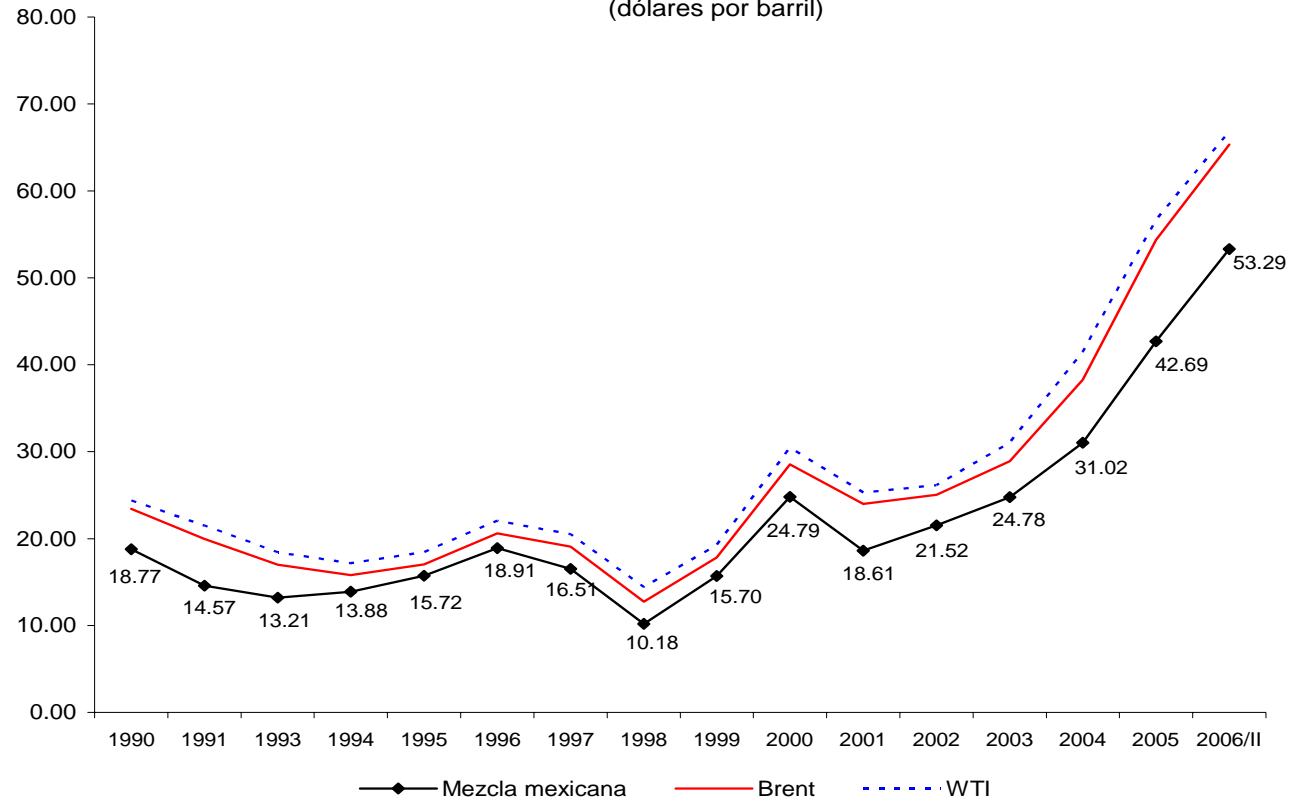

Fuente: Elaborado por el Centro de Estudios de las Finanzas Públicas de la H. Cámara de Diputados, con datos de la Secretaría de Energía y AIE

Cuadro 13
México: Balanza en Cuenta Corriente, 1990-2005
(millones de dólares)

| Concepto | 1990 | 1991 | 1992 | 1993 | 1994 | 1995 | 1996 | 1997 | 1998 | 1999 | 2000 | 2001 | 2002 | 2003 | 2004 | 2005 |
|---|------------------|------------------|------------------|------------------|------------------|------------------|------------------|------------------|------------------|------------------|------------------|------------------|------------------|------------------|------------------|------------------|
| Saldo de la Cuenta Corriente | -7,451.0 | -14,646.7 | -24,438.5 | -23,399.2 | -29,662.0 | -1,576.7 | -2,507.6 | -7,665.0 | -15,992.7 | -13,916.2 | -18,628.3 | -17,644.6 | -13,524.5 | -8,621.0 | -7,179.6 | -5,708.3 |
| <i>Ingresos</i> | 56,070.9 | 58,087.3 | 61,668.9 | 67,752.1 | 78,371.8 | 97,029.3 | 115,316.1 | 131,318.2 | 140,148.5 | 158,910.5 | 192,875.8 | 186,166.4 | 188,139.8 | 195,136.4 | 224,175.7 | 254,702.1 |
| <i>Egresos</i> | 63,521.9 | 72,734.0 | 86,107.4 | 91,151.3 | 108,033.7 | 98,606.0 | 117,823.8 | 138,983.2 | 156,141.1 | 172,826.7 | 211,504.0 | 203,811.0 | 201,664.3 | 203,757.4 | 231,355.3 | 260,409.4 |
| Saldo de la Balanza Comercial | -882.3 | -7,279.0 | -15,933.7 | -13,480.6 | -18,463.7 | 7,088.5 | 6,531.0 | 623.6 | -7,833.8 | -5,613.0 | -8,337.1 | -9,616.7 | -7,632.9 | -5,779.4 | -8,811.1 | -7,558.4 |
| Balanza de la Industria Maquiladora | 3,551.2 | 4,050.6 | 4,743.3 | 5,410.1 | 5,803.1 | 4,924.5 | 6,415.6 | 8,833.5 | 10,526.4 | 13,444.3 | 17,758.6 | 19,282.4 | 18,802.1 | 18,410.0 | 19,209.4 | 21,642.1 |
| Exportación de mercancías | 40,710.9 | 42,687.5 | 46,195.6 | 51,886.0 | 60,882.2 | 79,541.6 | 95,999.7 | 110,431.4 | 117,539.3 | 136,361.8 | 166,120.7 | 158,779.7 | 161,046.0 | 164,766.4 | 187,998.5 | 213,711.2 |
| Petroleras | 10,103.7 | 8,166.4 | 8,306.6 | 7,418.4 | 7,445.0 | 8,422.6 | 11,653.7 | 11,323.2 | 7,214.1 | 9,898.9 | 16,134.8 | 13,199.4 | 14,829.8 | 18,602.4 | 23,666.6 | 31,828.5 |
| Petróleo Crudo | 8,920.7 | 7,264.8 | 7,419.5 | 6,485.3 | 6,624.1 | 7,419.6 | 10,705.3 | 10,333.8 | 6,447.7 | 8,829.5 | 14,552.9 | 11,927.7 | 13,392.2 | 16,676.3 | 21,257.8 | 28,334.0 |
| Otros | 1,183.0 | 901.6 | 887.1 | 933.1 | 820.9 | 1,003.0 | 948.4 | 989.4 | 766.4 | 1,069.4 | 1,581.9 | 1,271.7 | 1,437.6 | 1,926.1 | 2,408.8 | 3,494.5 |
| No Petroleras | 30,607.3 | 34,521.1 | 37,889.0 | 44,467.6 | 53,437.2 | 71,119.0 | 84,346.0 | 99,108.2 | 110,325.2 | 126,462.9 | 149,986.0 | 145,580.3 | 146,216.2 | 146,164.1 | 164,332.0 | 182,067.5 |
| Agropecuarias | 2,162.4 | 2,372.5 | 2,112.4 | 2,504.2 | 2,678.4 | 4,016.2 | 3,592.3 | 3,828.1 | 3,796.7 | 3,925.9 | 4,765.5 | 4,446.3 | 4,214.5 | 5,035.6 | 5,683.9 | 6,260.3 |
| Extractivas | 616.9 | 546.8 | 356.2 | 278.3 | 356.7 | 545.0 | 449.2 | 477.9 | 466.2 | 452.5 | 495.8 | 385.5 | 367.1 | 496.3 | 900.8 | 1,167.7 |
| Manufacturas | 27,827.9 | 31,601.8 | 35,420.5 | 41,685.1 | 50,402.1 | 66,557.9 | 80,304.6 | 94,802.2 | 106,062.3 | 122,084.5 | 144,724.7 | 140,748.5 | 141,634.5 | 140,632.1 | 157,747.3 | 174,639.1 |
| Maquiladoras | 13,872.5 | 15,833.1 | 18,680.1 | 21,853.0 | 26,269.2 | 31,103.3 | 36,920.3 | 45,165.6 | 53,083.1 | 63,853.6 | 79,467.4 | 76,880.9 | 78,098.1 | 77,467.1 | 86,951.7 | 96,771.1 |
| Resto | 13,955.4 | 15,768.8 | 16,740.4 | 19,832.1 | 24,132.8 | 35,454.6 | 43,384.3 | 49,636.6 | 52,979.2 | 58,231.0 | 65,257.3 | 63,867.6 | 63,536.4 | 63,165.0 | 70,795.6 | 77,868.1 |
| Importación de mercancías | 41,593.3 | 49,966.6 | 62,129.4 | 65,366.5 | 79,345.9 | 72,453.1 | 89,468.8 | 109,807.8 | 125,373.1 | 141,974.8 | 174,457.8 | 168,396.5 | 168,678.9 | 170,545.8 | 196,809.6 | 221,269.8 |
| Bienes de consumo | 5,098.6 | 5,834.3 | 7,744.1 | 7,842.4 | 9,510.4 | 5,334.7 | 6,656.8 | 9,326.0 | 11,108.5 | 12,175.0 | 16,690.5 | 19,752.0 | 21,178.4 | 21,509.0 | 25,409.0 | 31,512.5 |
| Bienes intermedios | 29,705.1 | 35,544.7 | 42,829.6 | 46,468.3 | 56,513.7 | 58,421.1 | 71,889.6 | 85,365.7 | 96,935.2 | 109,269.6 | 133,637.3 | 126,148.8 | 126,508.1 | 128,831.5 | 148,803.7 | 163,641.2 |
| Maquiladoras | 10,321.4 | 11,782.4 | 13,936.7 | 16,443.0 | 20,466.2 | 26,178.8 | 30,504.7 | 36,332.1 | 42,556.7 | 50,409.3 | 61,708.8 | 57,598.5 | 59,296.0 | 59,057.2 | 67,742.2 | 75,129.0 |
| Resto | 19,383.8 | 23,762.3 | 28,892.8 | 30,025.3 | 36,047.6 | 32,242.3 | 41,384.9 | 49,033.6 | 54,378.5 | 58,860.3 | 71,928.5 | 68,550.2 | 67,212.0 | 69,774.3 | 81,061.5 | 88,512.2 |
| Bienes de capital | 6,789.6 | 8,587.5 | 11,555.7 | 11,055.9 | 13,321.7 | 8,697.3 | 10,922.4 | 15,116.1 | 17,329.4 | 20,530.1 | 24,129.9 | 22,495.7 | 20,992.5 | 20,205.3 | 22,597.0 | 26,215.7 |
| Saldo de la Balanza de Servicios | -10,547.0 | -10,358.9 | -11,891.1 | -13,559.0 | -14,980.1 | -12,625.1 | -13,569.6 | -13,536.0 | -14,171.3 | -14,616.3 | -17,284.9 | -17,365.9 | -16,160.1 | -16,699.7 | -15,412.1 | -18,633.9 |
| Servicios no Factoriales | -1,921.1 | -1,750.9 | -2,296.2 | -2,129.9 | -1,968.3 | 664.5 | 370.7 | -746.5 | -904.9 | -1,798.7 | -2,323.4 | -3,557.6 | -4,048.2 | -4,600.7 | -4,649.2 | -5,231.3 |
| Ingresos | 8,021.0 | 8,790.1 | 9,191.8 | 9,419.2 | 10,301.4 | 9,665.1 | 10,601.6 | 11,053.5 | 11,522.6 | 11,692.0 | 13,712.3 | 12,660.3 | 12,691.6 | 12,532.9 | 13,912.7 | 15,577.7 |
| Egresos | 9,942.2 | 10,541.0 | 11,488.1 | 11,549.1 | 12,269.7 | 9,000.6 | 10,230.9 | 11,800.0 | 12,427.5 | 13,490.6 | 16,035.7 | 16,217.9 | 16,739.7 | 17,133.7 | 18,561.9 | 20,809.1 |
| Servicios Factoriales | -8,625.9 | -8,608.0 | -9,594.8 | -11,429.1 | -13,011.8 | -13,289.6 | -13,940.3 | -12,789.5 | -13,266.4 | -12,817.6 | -14,961.5 | -13,808.3 | -12,111.9 | -12,099.0 | -10,762.9 | -13,402.6 |
| Ingresos | 3,346.6 | 3,599.6 | 2,876.0 | 2,790.0 | 3,366.5 | 3,827.7 | 4,153.7 | 4,560.4 | 5,047.1 | 4,516.8 | 6,019.6 | 5,366.5 | 4,098.6 | 3,941.8 | 5,140.8 | 4,872.5 |
| Egresos | 11,972.5 | 12,207.6 | 12,470.8 | 14,219.1 | 16,378.3 | 17,117.3 | 18,094.0 | 17,349.9 | 18,313.4 | 17,334.4 | 20,981.1 | 19,174.8 | 16,210.5 | 16,040.8 | 15,903.7 | 18,275.0 |

Fuente: Elaborado por el Centro de Estudios de las Finanzas Públicas de la H. Cámara de Diputados, con datos del Banco de México

Gráfica 10
México: Balanza en Cuenta Corriente, 1990-2005
 (millones de dólares)

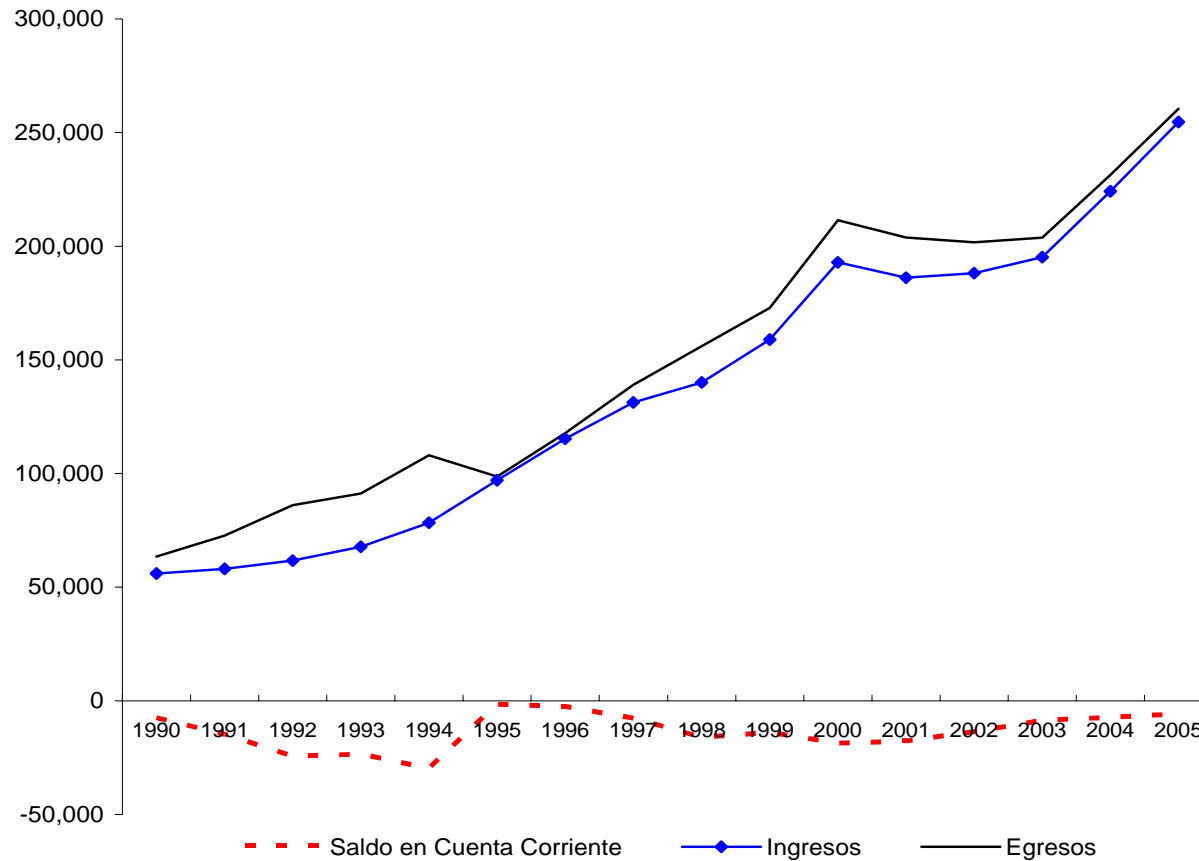

Fuente: Elaborado por el Centro de Estudios de las Finanzas Públicas de la H. Cámara de Diputados, con datos del Banco de México

Cuadro 14
México: Balanza de Capital, 1990-2005
(millones de dólares)

| Concepto | 1990 | 1991 | 1992 | 1993 | 1994 | 1995 | 1996 | 1997 | 1998 | 1999 | 2000 | 2001 | 2002 | 2003 | 2004 | 2005 |
|---------------------------------------|-----------------|-----------------|-----------------|-----------------|-----------------|-----------------|-----------------|-----------------|-----------------|-----------------|-----------------|-----------------|-----------------|-----------------|-----------------|------------------|
| Saldo Balanza de Capital | 8,114.6 | 24,785.9 | 26,485.8 | 32,341.3 | 14,975.6 | 15,331.6 | 4,327.2 | 16,638.7 | 18,836.7 | 14,202.7 | 19,011.6 | 25,998.2 | 24,937.2 | 19,323.9 | 13,706.2 | 13,826.0 |
| Pasivos | 16,814.1 | 25,785.5 | 20,933.9 | 35,943.8 | 20,645.6 | 22,689.3 | 10,668.4 | 9,922.9 | 18,405.2 | 18,207.3 | 11,912.6 | 29,832.8 | 13,132.5 | 12,390.4 | 19,543.6 | 24,789.7 |
| Por préstamos y depósitos | 10,772.4 | 8,270.8 | -1,500.0 | 2,735.7 | 1,125.9 | 22,877.7 | -12,085.5 | -7,943.7 | 4,932.4 | -7,264.2 | -4,179.0 | -1,534.4 | -3,535.3 | -4,419.4 | -4,581.2 | -3,203.7 |
| Sector público | 6,577.1 | 79.5 | -3,530.4 | -2,208.5 | -361.0 | 11,451.8 | -8,917.7 | -6,056.5 | 1,509.8 | -4,792.8 | -2,608.0 | -2,568.4 | -2,164.5 | -3,549.3 | -5,278.8 | -4,938.0 |
| Banca de desarrollo | 4,809.9 | 1,650.5 | 1,174.8 | 193.6 | 1,329.3 | 958.6 | -1,246.0 | -1,020.9 | 239.6 | -765.4 | 919.6 | -1,288.8 | -545.0 | -1,416.8 | -2,214.8 | -3,121.5 |
| Sector público no bancario | 1,767.2 | -1,571.0 | -4,705.2 | -2,402.1 | -1,690.3 | 10,493.2 | -7,671.7 | -5,035.6 | 1,270.2 | -4,027.4 | -3,527.6 | -1,279.6 | -1,619.5 | -2,132.5 | -3,064.0 | -1,816.5 |
| Banca comercial | 4,384.0 | 5,751.9 | 294.9 | 3,328.0 | 1,470.7 | -4,982.0 | -1,720.0 | -1,978.4 | -142.8 | -1,546.2 | -1,802.6 | -2,933.4 | -2,315.6 | 271.8 | -471.1 | -2,279.8 |
| Banco de México | -365.1 | -220.0 | -460.0 | -1,174.9 | -1,203.2 | 13,332.9 | -3,523.8 | -3,486.8 | -1,071.6 | -3,684.7 | -4,285.6 | 0.0 | 0.0 | 0.0 | 0.0 | 0.0 |
| Sector privado no bancario | 176.4 | 2,659.4 | 2,195.5 | 2,791.1 | 1,219.4 | 3,075.0 | 2,076.0 | 3,578.0 | 4,637.0 | 2,736.5 | 4,608.2 | 4,287.4 | 1,102.8 | -848.9 | -138.1 | 86.9 |
| Pidiregas | | | | | | | | | | | 1,897.2 | 1,170.2 | 1,937.4 | 1,279.0 | 1,301.7 | 3,927.2 |
| Inversión extranjera total | 6,041.7 | 17,514.7 | 22,433.9 | 33,208.1 | 19,519.7 | -188.4 | 22,753.9 | 17,866.6 | 13,472.8 | 25,771.5 | 16,091.6 | 31,367.2 | 16,667.8 | 16,809.8 | 22,728.3 | 24,186.8 |
| Directa | 2,633.2 | 4,761.5 | 4,392.8 | 4,388.8 | 10,972.5 | 9,526.3 | 9,185.5 | 12,829.6 | 12,445.8 | 13,466.7 | 17,225.8 | 27,485.1 | 17,299.8 | 12,945.9 | 16,601.8 | 18,244.4 |
| De cartera | 3,408.5 | 12,753.2 | 18,041.1 | 28,819.3 | 8,547.2 | -9,714.7 | 13,568.5 | 5,037.1 | 1,027.0 | 12,004.9 | -1,134.3 | 3,882.1 | -632.0 | 3,863.9 | 6,126.4 | 5,942.4 |
| Mercado accionario | 1,994.5 | 6,332.0 | 4,783.1 | 10,716.6 | 4,083.7 | 519.2 | 2,800.6 | 3,215.3 | -665.6 | 3,769.2 | 446.8 | 151.0 | -103.6 | -123.3 | -2,522.2 | 3,352.9 |
| Mercado de dinero | 0.0 | 3,406.4 | 8,146.9 | 7,405.7 | -2,225.3 | -13,859.6 | 907.5 | 584.8 | 54.1 | -917.0 | -45.8 | 940.8 | 149.6 | 902.2 | 5,193.4 | 3,345.7 |
| Sector público | 0.0 | 3,406.4 | 8,146.9 | 7,012.7 | -1,942.3 | -13,790.6 | 948.5 | 490.1 | 130.2 | -942.0 | -25.1 | 940.8 | 149.6 | 902.2 | 5,193.4 | 3,345.7 |
| Sector privado | 0.0 | 0.0 | 0.0 | 393.0 | -283.0 | -69.0 | -41.0 | 94.7 | -76.1 | 25.0 | -20.7 | 0.0 | 0.0 | 0.0 | 0.0 | 0.0 |
| Valores en el exterior | 1,414.0 | 3,014.8 | 5,111.1 | 10,697.0 | 6,688.8 | 3,625.7 | 9,860.4 | 1,237.0 | 1,638.5 | 9,152.7 | -1,535.3 | 2,790.3 | -678.0 | 3,085.0 | 3,455.2 | 3,490.1 |
| Sector público | 277.0 | 1,674.8 | 1,552.1 | 4,872.0 | 3,979.8 | 2,993.7 | 8,909.4 | -1,659.0 | 198.3 | 4,725.4 | -4,151.0 | 1,274.3 | -2,299.9 | -782.7 | 839.3 | -5,154.6 |
| Sector privado | 1,137.0 | 1,340.0 | 3,559.0 | 5,825.0 | 2,709.0 | 632.0 | 951.0 | 2,896.0 | 1,440.2 | 4,427.3 | 2,615.70 | 1,516.0 | 1,621.9 | 3,867.7 | 2,615.9 | 3,822.9 |
| Pidiregas | | | | | | | | | | | 1,886.75 | 2,250.00 | 3,334.90 | 4,923.70 | 4,646.90 | 4,821.80 |
| Activos | -8,699.5 | -999.6 | 5,551.9 | -3,602.5 | -5,670.0 | -7,357.7 | -6,341.2 | 6,715.8 | 431.5 | -4,004.7 | 7,099.0 | -3,834.6 | 11,804.7 | 6,933.5 | -5,837.4 | -10,963.7 |
| En bancos del exterior | 760.7 | 921.2 | 2,185.9 | -1,280.4 | -3,713.5 | -3,163.5 | -6,054.7 | 4,859.6 | 155.4 | -3,037.0 | 3,549.7 | -1,511.7 | 10,773.3 | 7,457.1 | -2,940.9 | -3,052.1 |
| Inversión directa de mexicanos | | | | | | | | | | | 0 | -4,404.0 | -929.7 | -1,784.1 | -3,489.7 | -5,199.2 |
| Créditos al exterior | -529.5 | 18.6 | 62.5 | -281.1 | -40.8 | -276.4 | -624.7 | -113.6 | 329.8 | 425.0 | 412.5 | -4,404.0 | -739.7 | -1,738.1 | -3,489.7 | 0.0 |
| Garantías de deuda externa | -7,354.0 | -604.3 | 1,165.2 | -564.3 | -615.1 | -662.2 | 543.7 | -707.7 | -768.7 | -835.8 | 1,289.8 | 3,856.6 | 1,133.8 | 90.8 | 1,717.9 | 0.0 |
| Otros | -1,576.7 | -1,335.0 | 2,138.3 | -1,476.8 | -1,300.6 | -3,255.6 | -205.5 | 2,677.4 | 715.0 | -556.9 | 1,847.0 | -1,775.6 | 637.3 | 1,123.8 | -1,124.7 | -2,712.3 |
| Errores y omisiones | 2,703.0 | -2,445.1 | -1,027.8 | -3,001.4 | -3,705.0 | -4,164.2 | -46.0 | 1,537.8 | 7,324.0 | 305.7 | 2,440.9 | -1,028.5 | -4,323.0 | -1,265.2 | -2,168.5 | -953.3 |
| Ajustes por valoración | -181.4 | 315.7 | 11.9 | -42.6 | -2.0 | -2.1 | 5.4 | 17.8 | 1.5 | -1.4 | 2.7 | 0.0 | -14.4 | -13.2 | -3.2 | -8.2 |
| Variación de la reserva internacional | 3,547.9 | 7,378.3 | 1,007.6 | 5,983.3 | -18,389.3 | 9,592.8 | 1,768.2 | 10,493.7 | 2,136.9 | 593.6 | 2,821.5 | 7,325.0 | 7,104.1 | 9,450.9 | 4,061.4 | 7,172.6 |
| Reservas Internacionales Netas | 10,168.3 | 17,546.6 | 18,554.2 | 24,537.5 | 6,148.2 | 15,741.0 | 17,509.2 | 28,002.9 | 30,139.8 | 30,733.4 | 33,554.9 | 40,879.9 | 47,984.0 | 57,434.9 | 61,496.3 | 68,668.9 |

Fuente: Elaborado por el Centro de Estudios de las Finanzas Públicas de la H. Cámara de Diputados, con datos del Banco de México

Gráfica 11
México: Balanza de Capital, 1990-2005
 (millones de dólares)

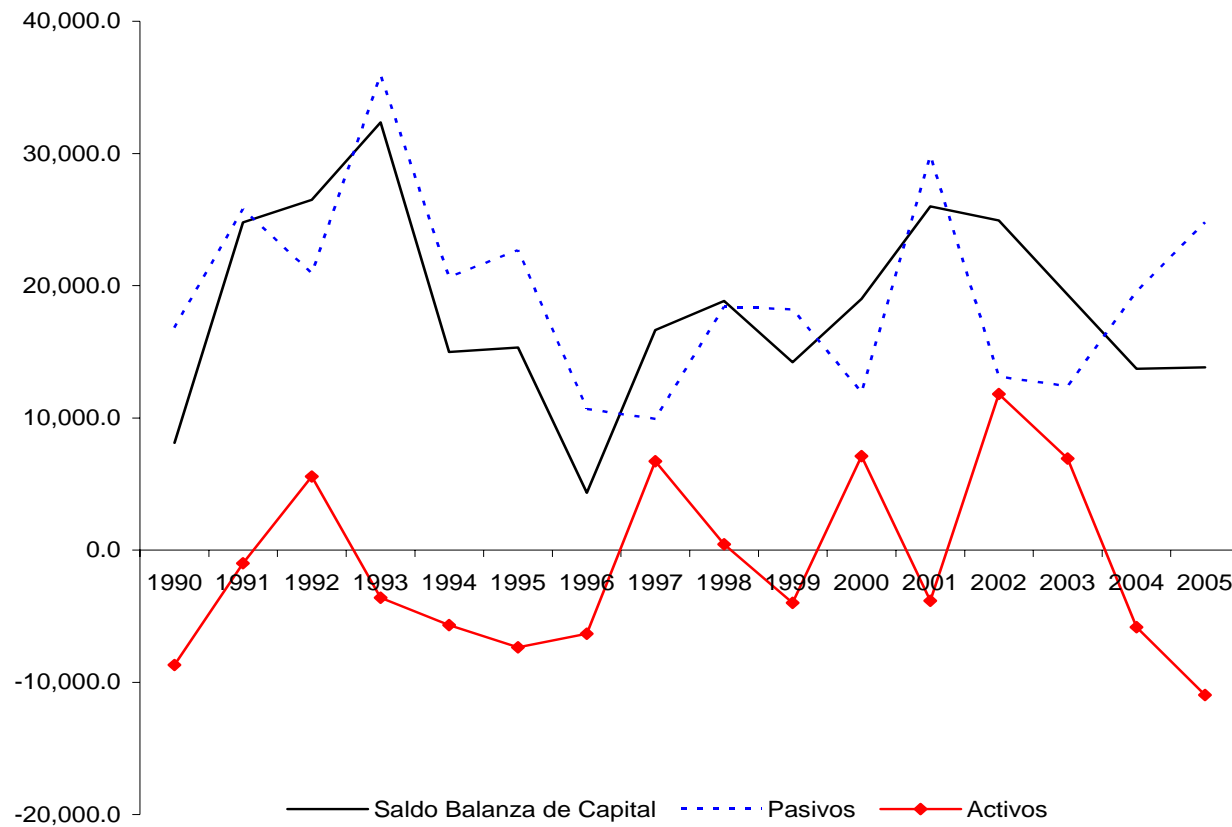

Fuente: Elaborado por el Centro de Estudios de las Finanzas Públicas de la H. Cámara de Diputados, con datos del Banco de México

Cuadro 15
México: Inversión Extranjera, 1990-2006/I

(millones de dólares)

| Año | Total | Directa | Cartera |
|--------------------|----------|----------|----------|
| 1990 | 6,041.7 | 2,633.2 | 3,408.5 |
| 1991 | 17,514.7 | 4,761.5 | 12,753.2 |
| 1992 | 22,433.9 | 4,392.8 | 18,041.1 |
| 1993 | 33,208.1 | 4,388.8 | 28,819.3 |
| 1994 | 19,519.7 | 10,972.5 | 8,547.2 |
| 1995 | -188.4 | 9,526.3 | -9,714.7 |
| 1996 | 22,753.9 | 9,185.5 | 13,568.5 |
| 1997 | 17,866.6 | 12,829.6 | 5,037.1 |
| 1998 | 13,472.8 | 12,445.8 | 1,027.0 |
| 1999 | 25,471.5 | 13,466.7 | 12,004.9 |
| 2000 | 16,453.5 | 17,587.8 | -1,134.3 |
| 2001 ^{1/} | 31,033.0 | 27,150.9 | 3,882.1 |
| 2002 | 17,642.7 | 18,274.7 | -632.0 |
| 2003 | 18,047.7 | 14,183.8 | 3,863.9 |
| 2004 ^{2/} | 24,616.7 | 18,674.3 | 5,942.4 |
| 2005 | 28,243.6 | 18,054.8 | 10,188.8 |
| 2006/I | 3,550.3 | 3,005.0 | 545.3 |

^{1/} Se incluye la compra de Banamex por el Citigrup de Estados Unidos por 12.5 mil millones de dólares y esta registrado como inversión extranjera directa

^{2/} Se incluye la compra de acciones de BBVA-Bancomer por parte del BBVA por 4.2 mil millones de dólares y esta registrado como inversión extranjera directa

Fuente: Elaborado por el Centro de Estudios de las Finanzas Públicas de la H. Cámara de Diputados, con datos del Banco de México.

Gráfica 12
México: Inversión Extranjera, 1990-2005
 (millones de dólares)

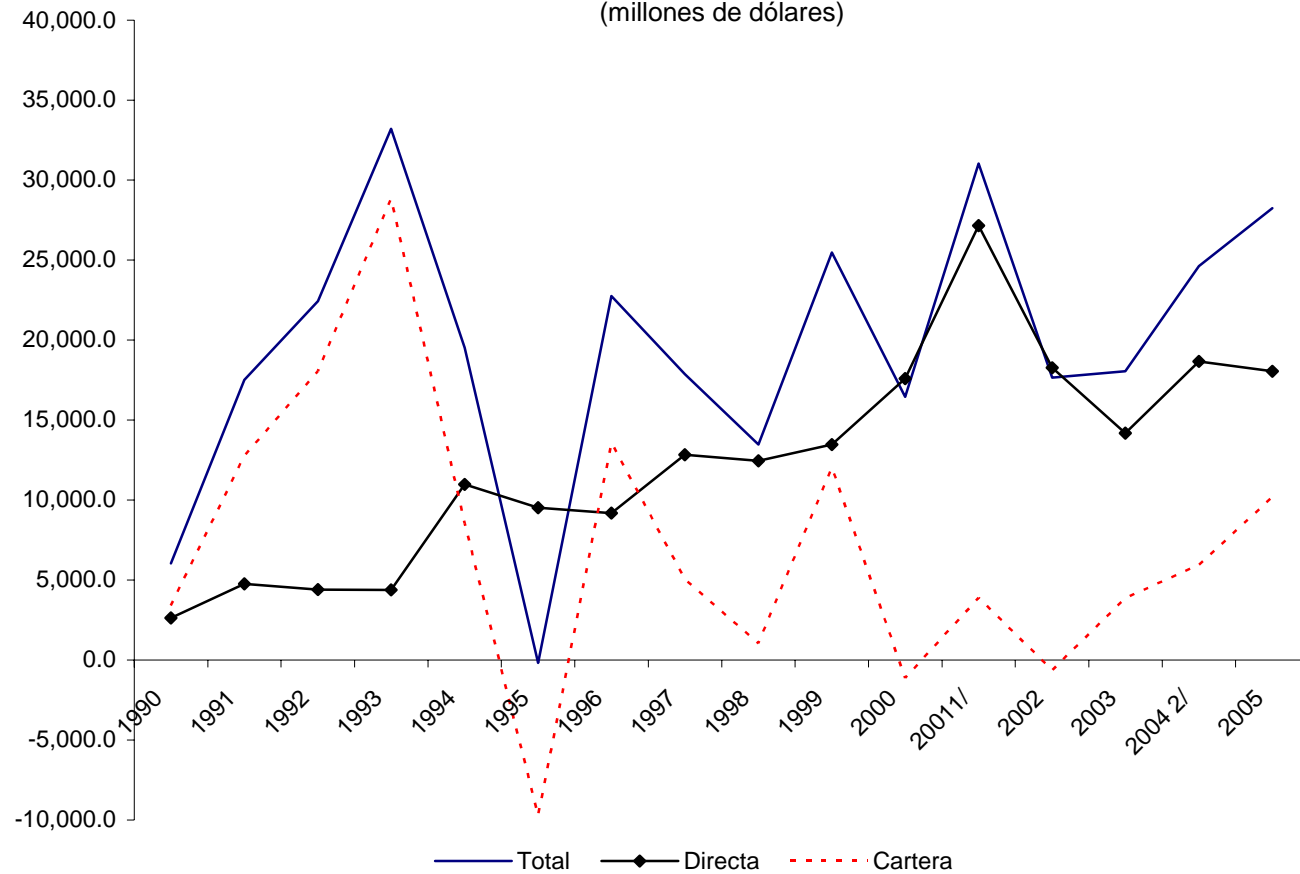

1/ Incluye compra de Banamex; 2/ Incluye compra de acciones de BBVA-Bancomer
 Fuente: Elaborado por el Centro de Estudios de las Finanzas Públicas de la H. Cámara de Diputados,
 con datos del Banco de México

Cuadro 16
México: Remesas Familiares, 1990-2006/may.
 (millones de dólares)

| Año | (mdd) | Variación % anual |
|-----------|----------|-------------------|
| 1990 | 2,493.6 | 12.7 |
| 1991 | 2,660.0 | 6.67 |
| 1992 | 3,070.1 | 15.42 |
| 1993 | 3,333.2 | 8.57 |
| 1994 | 3,474.7 | 4.25 |
| 1995 | 3,672.7 | 5.70 |
| 1996 | 4,223.7 | 15.00 |
| 1997 | 4,864.8 | 15.18 |
| 1998 | 5,626.8 | 15.66 |
| 1999 | 5,909.6 | 5.03 |
| 2000 | 6,572.5 | 11.22 |
| 2001 | 8,895.3 | 35.34 |
| 2002 | 9,814.4 | 10.33 |
| 2003 | 13,396.2 | 36.49 |
| 2004 | 16,612.9 | 24.01 |
| 2005 | 20,034.9 | 20.60 |
| 2006/may. | 9,324.5 | 23.87 |

Fuente: Elaborado por el Centro de Estudios de las Finanzas Públicas de la H. Cámara de Diputados, con datos del Banco de México

Gráfica 13
México: Remesas Familiares, 1990-2006/may.
 (millones de dólares)

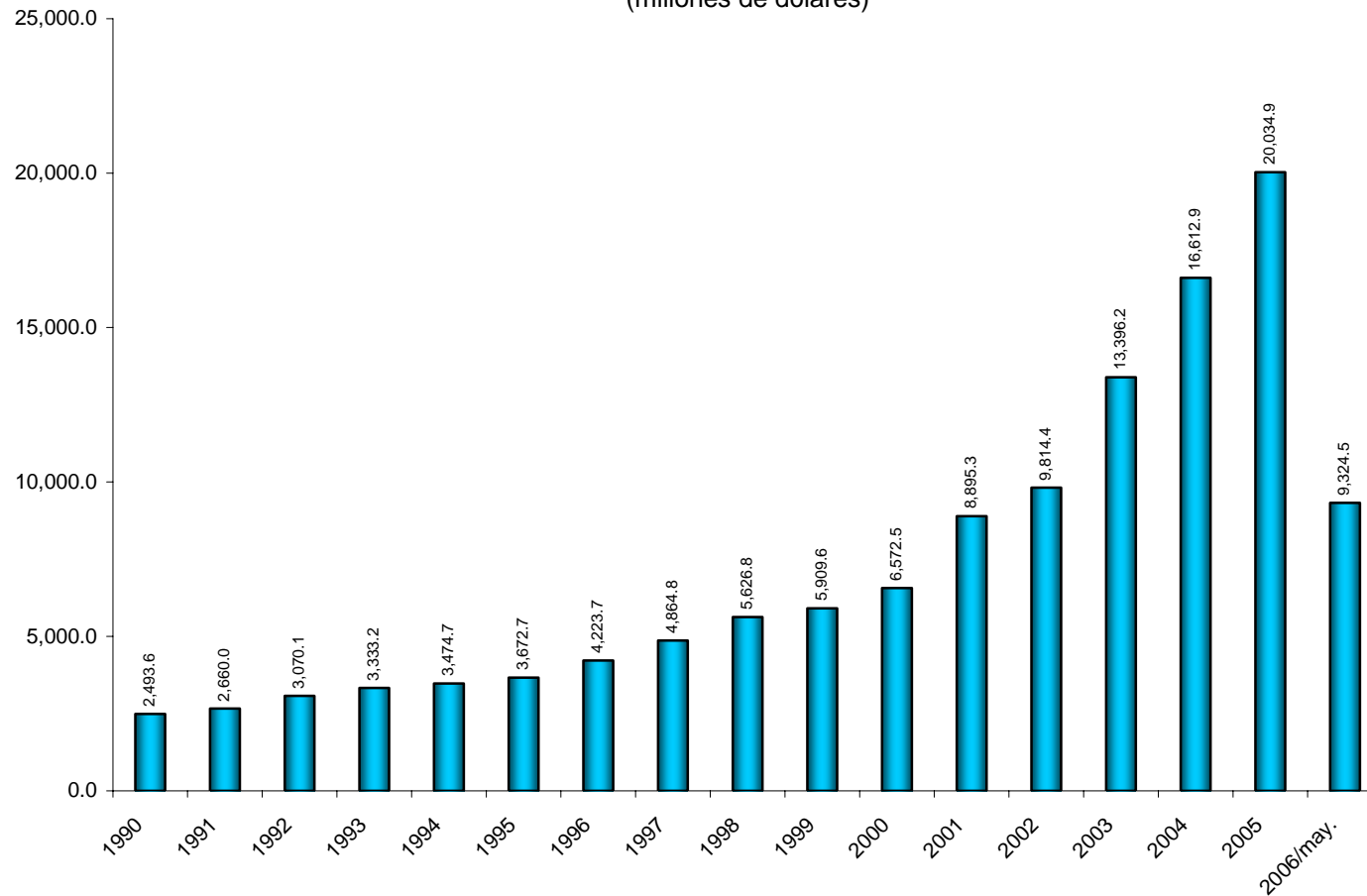

Fuente: Elaborado por el Centro de Estudios de las Finanzas Públicas de la H. Cámara de Diputados, con datos del Banco de México

Cuadro 17
Perspectivas Macroeconómicas (CGPE), 2006-2007

| | 2006 | | 2007 |
|--|-----------|-------------|-----------|
| | CGPE | Revisado 1/ | |
| PIB (Variación % anual) | | | |
| Crecimiento % real | 3.6 | 3.6 | 3.6 |
| Nominal (miles de millones de pesos) | 8,803.6 | 8,991.8 | 9,621.9 |
| Deflactor del PIB | 3.4 | 3.6 | 3.3 |
| Inflación (diciembre-diciembre) | 3.0 | 3.0 | 3.0 |
| Tipo de cambio nominal | | | |
| Promedio anual (pesos por dólar) | 11.40 | 10.77 | 11.18 |
| Tasa de Interés (CETES 28 días) | | | |
| nominal promedio % | 8.9 | 7.4 | 7.3 |
| real % | 6.1 | 4.5 | 4.5 |
| Cuenta Corriente | | | |
| Millones de dólares | -16,611.5 | -11,368.1 | -17,275.2 |
| % del PIB | -2.2 | -1.4 | -2.0 |
| Balance Fiscal | | | |
| Tradicional (% del PIB) | 0.2 | 0.0 | 0.0 |
| RFSP (% del PIB) | 1.5 | -1.5 | -1.5 |
| Variables de apoyo: | | | |
| PIB EE.UU | | | |
| Crecimiento % real | 3.5 | 3.4 | 3.0 |
| Producción industrial de EE.UU | | | |
| Crecimiento % real | 3.5 | 3.8 | 3.4 |
| Inflación de EE.UU | | | |
| Dic./dic. | 1.9 | 2.9 | 2.4 |
| Petróleo (canasta mexicana) | | | |
| Precio promedio (dls./barril) | 36.50 | 43.00 | 37.50 |
| Plataforma de exportación promedio (mbd) | 1,868 | 1,868 | 1,900 |
| Tasas de interés externas | | | |
| LIBOR % | 4.4 | 5.1 | 5.2 |
| Tasa de Fondos Federales % | 4.4 | 5.0 | 5.1 |

^{1/} Cifras revisadas el 1o. de abril de 2006

Fuente: Elaborado por el Centro de Estudios de las Finanzas Públicas de la H. Cámara de Diputados, con datos de la Secretaría de Hacienda y Crédito Público, CGPE-2006 y 2007

Cuadro 18
Estados Unidos: Producto Interno Bruto Real, 1990- 2006/I

(valor y tasa de crecimiento real anual)

| Año | (miles de millones de dólares a precios constantes de 1993) | (tasa de crecimiento real anual) ^{1/} |
|--------|---|--|
| 1990 | 6,285.8 | 1.9 |
| 1991 | 6,275.2 | -0.2 |
| 1992 | 6,483.8 | 3.3 |
| 1993 | 6,657.1 | 2.7 |
| 1994 | 6,924.7 | 4.0 |
| 1995 | 7,098.1 | 2.5 |
| 1996 | 7,360.7 | 3.7 |
| 1997 | 7,691.8 | 4.5 |
| 1998 | 8,012.9 | 4.2 |
| 1999 | 8,369.6 | 4.5 |
| 2000 | 8,675.9 | 3.7 |
| 2001 | 8,741.0 | 0.8 |
| 2002 | 8,880.8 | 1.6 |
| 2003 | 9,121.0 | 2.7 |
| 2004 | 9,505.5 | 4.2 |
| 2005 | 9,840.5 | 3.5 |
| 2006/I | 10,078.1 | 5.6 |

1/ La tasa de crecimiento al primer trimestre de 2006 es anualizada.

Fuente: Elaborado por el Centro de Estudios de las Finanzas Públicas de la H. Cámara de Diputados con datos de U.S. Bureau of Economic Analysis (BEA).

Gráfica 14
Estados Unidos: Producto Interno Bruto Real , 1990-2005
(variación porcentual anual)

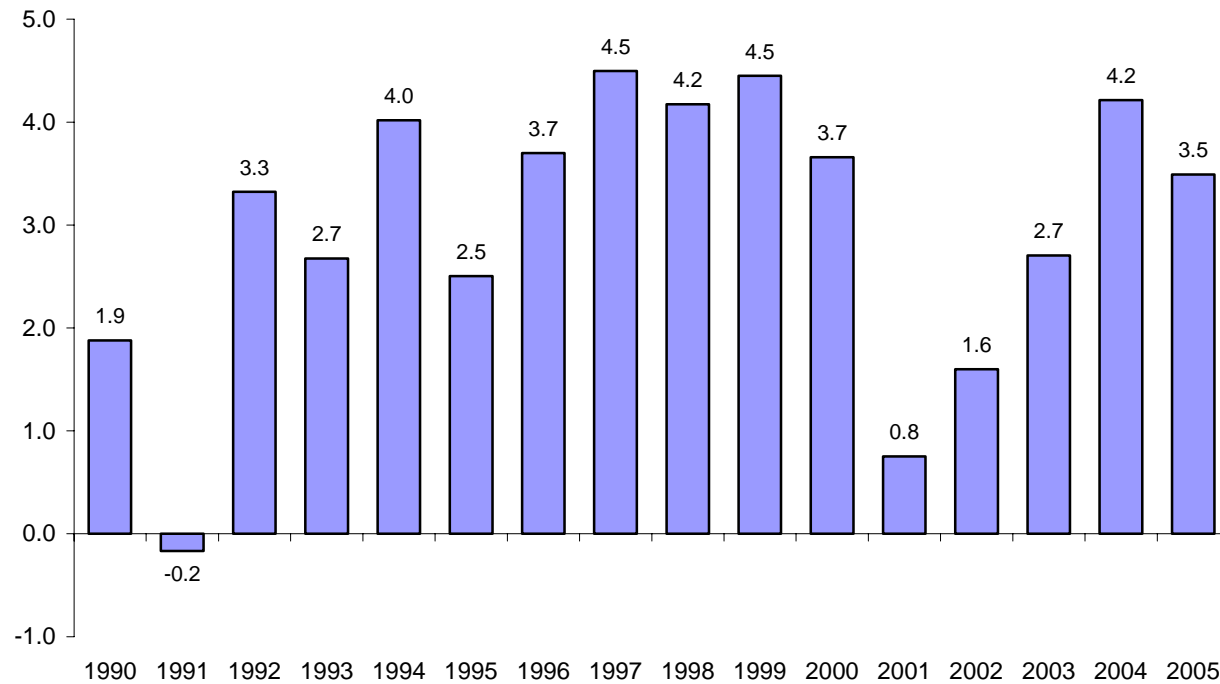

Fuente: Elaborado por el Centro de Estudios de las Finanzas Públicas de la H. Cámara de Diputados, con datos de U.S. Bureau of Economic Analysis (BEA).

Cuadro 19

Estados Unidos: Inflación Anual, 1990 - 2006/Jun

(Base 1996=100, Serie Desestacionalizada)

| AÑO | Enero | Febrero | Marzo | Abril | Mayo | Junio | Julio | Agosto | Septiembre | Octubre | Noviembre | Diciembre | PROMEDIO |
|------|-------|---------|-------|-------|------|-------|-------|--------|------------|---------|-----------|-----------|----------|
| 1990 | 5.20 | 5.26 | 5.24 | 4.71 | 4.37 | 4.67 | 4.82 | 5.70 | 6.17 | 6.38 | 6.20 | 6.25 | 5.41 |
| 1991 | 5.65 | 5.31 | 4.82 | 4.81 | 5.03 | 4.70 | 4.37 | 3.80 | 3.40 | 2.85 | 3.07 | 2.98 | 4.23 |
| 1992 | 2.67 | 2.82 | 3.19 | 3.18 | 3.02 | 3.01 | 3.16 | 3.07 | 2.99 | 3.28 | 3.12 | 2.97 | 3.04 |
| 1993 | 3.25 | 3.25 | 3.02 | 3.16 | 3.22 | 3.00 | 2.85 | 2.84 | 2.76 | 2.75 | 2.74 | 2.81 | 2.97 |
| 1994 | 2.45 | 2.52 | 2.65 | 2.36 | 2.29 | 2.49 | 2.70 | 2.90 | 2.97 | 2.61 | 2.60 | 2.60 | 2.60 |
| 1995 | 2.87 | 2.86 | 2.79 | 3.13 | 3.12 | 3.04 | 2.83 | 2.62 | 2.55 | 2.74 | 2.60 | 2.53 | 2.81 |
| 1996 | 2.79 | 2.72 | 2.84 | 2.83 | 2.83 | 2.82 | 2.88 | 2.81 | 3.00 | 3.06 | 3.25 | 3.38 | 2.94 |
| 1997 | 3.04 | 3.03 | 2.77 | 2.43 | 2.24 | 2.23 | 2.17 | 2.29 | 2.22 | 2.09 | 1.89 | 1.70 | 2.34 |
| 1998 | 1.63 | 1.44 | 1.38 | 1.44 | 1.69 | 1.62 | 1.75 | 1.62 | 1.43 | 1.49 | 1.48 | 1.61 | 1.55 |
| 1999 | 1.67 | 1.67 | 1.73 | 2.28 | 2.09 | 1.97 | 2.14 | 2.26 | 2.63 | 2.56 | 2.62 | 2.68 | 2.19 |
| 2000 | 2.79 | 3.22 | 3.76 | 3.01 | 3.13 | 3.73 | 3.60 | 3.35 | 3.46 | 3.45 | 3.44 | 3.44 | 3.37 |
| 2001 | 3.72 | 3.53 | 2.98 | 3.34 | 3.62 | 3.25 | 2.72 | 2.78 | 2.59 | 2.07 | 1.89 | 1.55 | 2.84 |
| 2002 | 1.20 | 1.08 | 1.42 | 1.59 | 1.18 | 1.01 | 1.47 | 1.69 | 1.52 | 2.03 | 2.20 | 2.43 | 1.57 |
| 2003 | 2.59 | 3.04 | 3.08 | 2.29 | 2.12 | 2.12 | 2.11 | 2.16 | 2.32 | 2.04 | 1.76 | 1.87 | 2.29 |
| 2004 | 1.97 | 1.75 | 1.74 | 2.29 | 3.00 | 3.22 | 2.94 | 2.66 | 2.49 | 3.19 | 3.58 | 3.35 | 2.68 |
| 2005 | 2.90 | 2.95 | 3.15 | 3.46 | 2.81 | 2.54 | 3.12 | 3.59 | 4.69 | 4.30 | 3.45 | 3.40 | 3.36 |
| 2006 | 4.03 | 3.70 | 3.42 | 3.50 | 4.02 | 4.22 | | | | | | | |

Fuente: Elaborado por el Centro de Estudios de las Finanzas Públicas de la H. Cámara de Diputados con base a datos de U.S. Bureau of Labor Statistics.

Gráfica 15
Estados Unidos: Inflación Anual, 1990-2005
(tasa de variación anual, dic-dic)

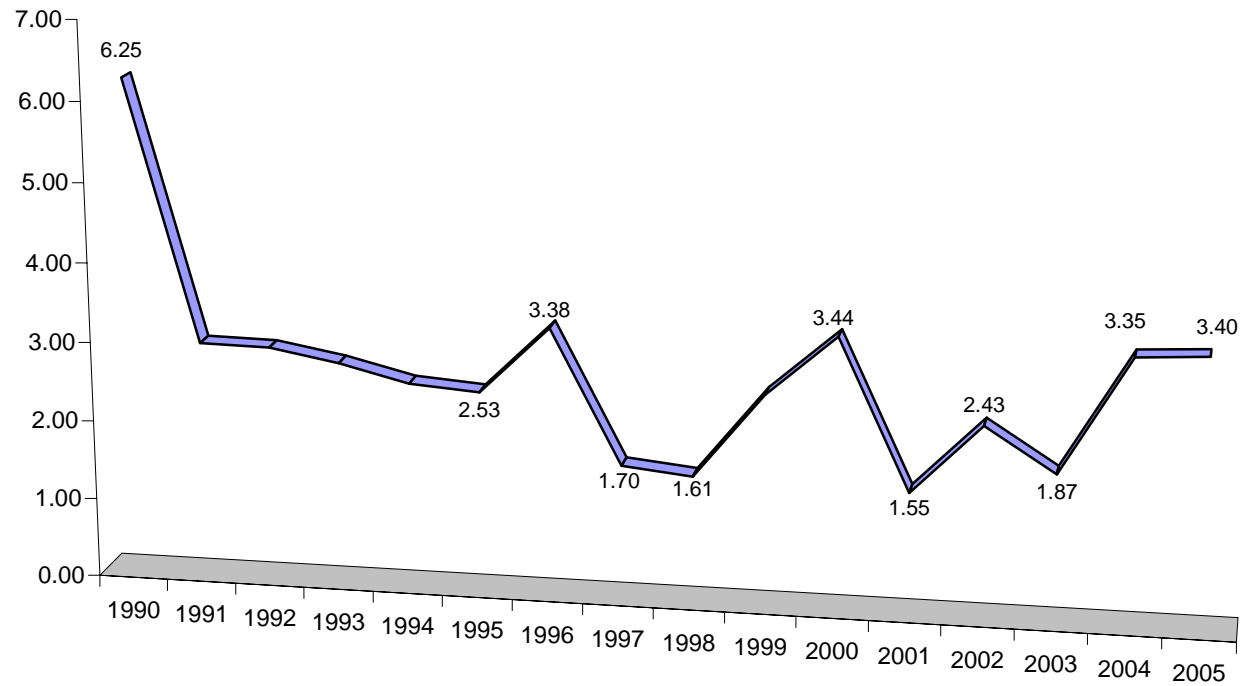

Fuente: Elaborado por el Centro de Estudios de las Finanzas Públicas de la H. Cámara de Diputados , con datos de U.S. Bureau of Labor Statistics.

Cuadro 20
Estados Unidos: Balanza Comercial de Bienes y Servicios*, 1990 - 2006/I
(millones de dólares)

| Año | Balance | | | Exportaciones | | | Importaciones | | |
|--------|----------|----------|-----------|---------------|---------|-----------|---------------|-----------|-----------|
| | Total | Bienes | Servicios | Totales | Bienes | Servicios | Totales | Bienes | Servicios |
| 1990 | -80,864 | -117,749 | 30,173 | 535,233 | 359,916 | 147,832 | 616,097 | 477,665 | 117,659 |
| 1991 | -31,135 | -111,037 | 45,802 | 578,344 | 387,401 | 164,261 | 609,479 | 498,438 | 118,459 |
| 1992 | -39,093 | -76,937 | 57,804 | 616,883 | 414,083 | 177,252 | 655,975 | 491,020 | 119,447 |
| 1993 | -70,195 | -96,897 | 62,256 | 642,863 | 439,631 | 185,920 | 713,058 | 536,528 | 123,664 |
| 1994 | -98,379 | -132,451 | 67,452 | 703,254 | 456,943 | 200,395 | 801,633 | 589,394 | 132,943 |
| 1995 | -96,265 | -165,831 | 77,905 | 794,387 | 502,859 | 219,183 | 890,652 | 668,690 | 141,278 |
| 1996 | -103,942 | -174,170 | 87,058 | 851,602 | 575,204 | 239,489 | 955,544 | 749,374 | 152,431 |
| 1997 | -108,178 | -191,000 | 89,926 | 934,637 | 612,113 | 256,271 | 1,042,815 | 803,113 | 166,345 |
| 1998 | -164,868 | -198,104 | 81,819 | 933,495 | 678,366 | 263,079 | 1,098,363 | 876,470 | 181,260 |
| 1999 | -263,252 | -246,687 | 82,763 | 966,443 | 670,416 | 282,478 | 1,229,695 | 917,103 | 199,715 |
| 2000 | -378,344 | -346,015 | 74,070 | 1,070,980 | 683,965 | 298,986 | 1,449,324 | 1,029,980 | 224,916 |
| 2001 | -362,692 | -452,414 | 64,496 | 1,006,653 | 771,994 | 287,941 | 1,369,345 | 1,224,408 | 223,445 |
| 2002 | -421,181 | -482,298 | 61,117 | 977,276 | 682,422 | 294,854 | 1,398,457 | 1,164,720 | 233,737 |
| 2003 | -494,813 | -547,298 | 52,485 | 1,022,569 | 713,421 | 309,148 | 1,517,382 | 1,260,719 | 256,663 |
| 2004 | -611,293 | -665,410 | 54,117 | 1,151,943 | 807,515 | 344,428 | 1,763,236 | 1,472,925 | 290,311 |
| 2005 | -716,730 | -782,739 | 66,009 | 1,275,246 | 894,631 | 380,615 | 1,991,976 | 1,677,370 | 314,606 |
| 2006/I | -190,740 | -207,969 | 17,229 | 344,647 | 244,512 | 100,135 | 535,387 | 452,481 | 82,906 |

Nota: La suma de los parciales no coincide con los totales debido a redondeos.

* Serie desestacionalizada, sobre la base de datos de la Balanza de Pagos de Estados Unidos (BOP por sus siglas en inglés).

Fuente: Elaborado por el Centro de Estudios de las Finanzas Públicas de la H. Cámara de Diputados, con datos del U.S. Census Bureau, Foreign Trade Division.

Gráfica 16
Estados Unidos: Balanza Comercial de Bienes y Servicios, 1990-2005
 (millones de dólares)

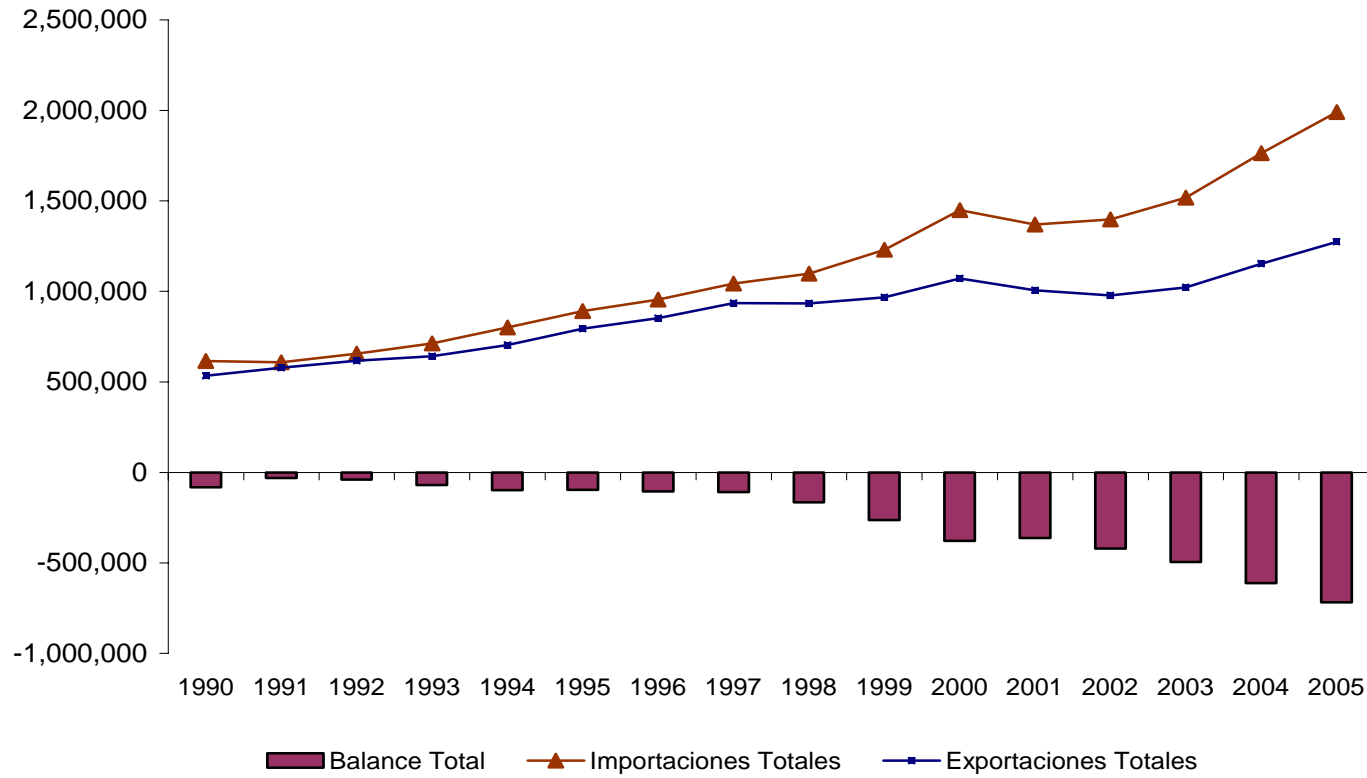

Fuente: Elaborado por el Centro de Estudios de las Finanzas Públicas de la H. Cámara de Diputados, con datos de U.S. Census Bureau, Foreign Trade Division.

Centro de Estudios de las Finanzas Públicas
H. Cámara de Diputados
LX Legislatura
Septiembre de 2006
www.cefp.gob.mx