



Reporte Económico

6 de noviembre de 2020

EEUU: Tasa de Desempleo

| | | |
|---|-------------|--|
| Actual: | 6.9% | La Tasa de Desempleo es el porcentaje de personas de 16 años en adelante económicamente activas que se encuentran sin trabajar, pero que están buscando activamente uno. |
| Previo: | 7.9% | |
| Periodicidad: | Mensual | |
| Fuente: U.S. Bureau of Labor Statistics. https://data.bls.gov/timeseries/Ins14000000 | | |

Disminuye la Tasa de Desempleo: se ubicó en 6.9% en octubre, cifra menor en 1.0 puntos porcentuales respecto al mes anterior

Variación mensual: En octubre de 2020, la Tasa de Desempleo (TD) en EE.UU. fue de 6.9%, representando una disminución de 1.0 puntos porcentuales respecto al mes previo, cuyo valor fue de 7.9%.

Variación anual: En el comparativo anual (2019 y 2020) de octubre, la TD pasó de 3.6% a 6.9%, mayor en 3.3 puntos porcentuales. Adicionalmente, en el periodo enero-octubre de 2020, la TD promedió 8.4%, mientras que en 2019 fue de 3.7%.

En lo que respecta a la TD por grupo étnico, la población afroamericana registró la mayor tasa en el mes de octubre, al alcanzar 10.8%; mientras que la población de hispanos, asiáticos y blancos registraron tasas del 8.8%, 7.6% y 6.0%, respectivamente.

Si bien la contingencia por la pandemia de COVID19 ha afectado negativamente el desempeño del mercado laboral norteamericano, el registro de solicitudes del seguro de desempleo de aquel país ha mostrado una tendencia a la baja, ya que en promedio éstas han oscilado entre 870 mil 250 en el mes de septiembre y 783 mil en el mes de octubre.

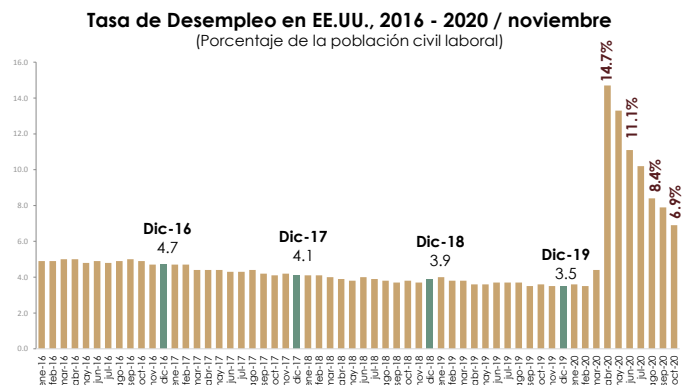

Fuente: Elaborado por el Centro de Estudios de las Finanzas Públicas con datos del U.S. Bureau of Labor Statistics.

| Semáforo | |
|--------------|----------------------------|
| Verde | Tasa menor al mes anterior |
| Negro | Tasa igual al mes pasado |
| Rojo | Tasa mayor al mes anterior |

Tasa de Desempleo en Estados Unidos, 2014 - 2020 / noviembre

(Porcentaje de la población civil laboral)

| Periodo | Enero | Febrero | Marzo | Abril | Mayo | Junio | Julio | Agosto | Septiembre | Octubre | Noviembre | Diciembre |
|---------|-------|---------|-------|-------|------|-------|-------|--------|------------|---------|-----------|-----------|
| 2014 | 6.6 | 6.7 | 6.7 | 6.2 | 6.3 | 6.1 | 6.2 | 6.1 | 5.9 | 5.7 | 5.8 | 5.6 |
| 2015 | 5.7 | 5.5 | 5.4 | 5.4 | 5.6 | 5.3 | 5.2 | 5.1 | 5.0 | 5.0 | 5.1 | 5.0 |
| 2016 | 4.9 | 4.9 | 5.0 | 5.0 | 4.8 | 4.9 | 4.8 | 4.9 | 5.0 | 4.9 | 4.7 | 4.7 |
| 2017 | 4.7 | 4.6 | 4.4 | 4.4 | 4.4 | 4.3 | 4.3 | 4.4 | 4.2 | 4.1 | 4.2 | 4.1 |
| 2018 | 4.1 | 4.1 | 4.0 | 4.0 | 3.8 | 4.0 | 3.8 | 3.8 | 3.7 | 3.8 | 3.7 | 3.9 |
| 2019 | 4.0 | 3.8 | 3.8 | 3.6 | 3.6 | 3.7 | 3.7 | 3.7 | 3.5 | 3.6 | 3.5 | 3.5 |
| 2020 | 3.6 | 3.5 | 4.4 | 14.7 | 13.3 | 11.1 | 10.2 | 8.4 | 7.9 | 6.9 | | |

Fuente: Elaborado por el Centro de Estudios de las Finanzas Públicas con datos del U.S. Bureau of Labor Statistics.

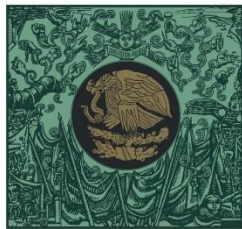

**CÁMARA DE
DIPUTADOS**
LXIV LEGISLATURA

CEFP

Centro de Estudios de las Finanzas Públicas



www.cefp.gob.mx



@CEFP_diputados



Centro de Estudios de las Finanzas Públicas