



## Reporte Económico

2 de abril de 2021

### EE.UU.: Tasa de Desempleo

<b>Actual:</b>	<b>6.0%</b>	La Tasa de Desempleo es el porcentaje de personas de 16 años en adelante económicamente activas que se encuentran sin trabajar, pero que están buscando activamente uno.
<b>Previo:</b>	<b>6.2%</b>	
<b>Periodicidad:</b>	Mensual	

**Fuente:** U.S. Bureau of Labor Statistics. <https://data.bls.gov/timeseries/Ins14000000>

**Disminuye la Tasa de Desempleo de EE.UU.: se ubicó en 6.0% en febrero, cifra menor en 0.20 puntos porcentuales respecto al mes anterior**

**Variación mensual:** En marzo de 2021, la Tasa de Desempleo (TD) en Estados Unidos (EE.UU.) fue de 6.0%, representando una disminución de 0.20 puntos porcentuales respecto al mes previo, cuyo valor fue de 6.2%.

**Variación anual:** En el comparativo anual (2020 y 2021) de marzo, la TD fue mayor en 1.6 puntos porcentuales al pasar de 4.4% a 6.0%.

En lo que respecta a la TD por grupo étnico, la población afroamericana registró la mayor tasa en el mes de marzo, al alcanzar 9.6%; mientras que la población de hispanos, asiáticos y blancos registraron tasas de 7.9%, 6.0% y 5.4%, respectivamente.

Si bien la contingencia sanitaria por COVID19 ha afectado negativamente el desempeño del mercado laboral norteamericano, el registro de solicitudes del seguro de desempleo de aquel país ha mostrado una tendencia a la baja, promediando 719 mil tan solo en el mes de marzo y representando 34 semanas consecutivas por debajo del millón, con lo que se percibe una mejora del mercado laboral estadounidense.

**Tasa de Desempleo en EE.UU., 2016 - 2021 / marzo**  
(Porcentaje de la población civil laboral)

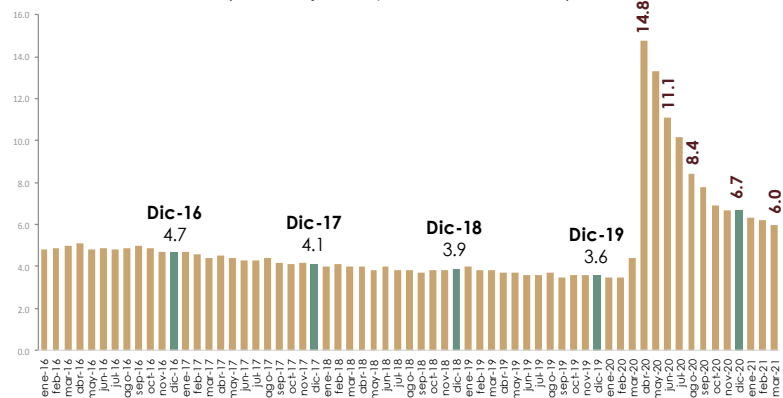

Fuente: Elaborado por el Centro de Estudios de las Finanzas Públicas con datos del U.S. Bureau of Labor Statistics.

Semáforo	
<b>Verde</b>	Tasa menor al mes anterior
<b>Negro</b>	Tasa igual al mes pasado
<b>Rojo</b>	Tasa mayor al mes anterior

### Tasa de Desempleo en Estados Unidos, 2014 - 2021 / marzo

(Porcentaje de la población civil laboral)

Periodo	Enero	Febrero	Marzo	Abril	Mayo	Junio	Julio	Agosto	Septiembre	Octubre	Noviembre	Diciembre
2014	6.6	6.7	6.7	6.2	6.3	6.1	6.2	6.1	5.9	5.7	5.8	5.6
2015	5.7	5.5	5.4	5.4	5.6	5.3	5.2	5.1	5.0	5.0	5.1	5.0
2016	4.8	4.9	5.0	5.1	4.8	4.9	4.8	4.9	5.0	4.9	4.7	4.7
2017	4.7	4.6	4.4	4.5	4.4	4.3	4.3	4.4	4.2	4.1	4.2	4.1
2018	4.0	4.1	4.0	4.0	3.8	4.0	3.8	3.8	3.7	3.8	3.8	3.9
2019	4.0	3.8	3.8	3.7	3.7	3.6	3.6	3.7	3.5	3.6	3.6	3.6
2020	3.5	3.5	4.4	14.8	13.3	11.1	10.2	8.4	7.8	6.9	6.7	6.7
2021	6.3	6.2	6.0									

Fuente: Elaborado por el Centro de Estudios de las Finanzas Públicas con datos del U.S. Bureau of Labor Statistics.

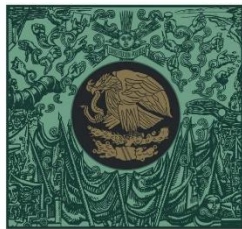

**CÁMARA DE  
DIPUTADOS**  
LXIV LEGISLATURA

**CEFP**

Centro de Estudios de las Finanzas Públicas



[www.cefp.gob.mx](http://www.cefp.gob.mx)



@CEFP\_diputados



Centro de Estudios de las Finanzas Públicas