



Reporte Económico

24 de febrero de 2020

EEUU: Solicitudes Iniciales de Desempleo

Actual:	210,000	Corresponde al número de personas que presentan las documentaciones para recibir beneficios por desempleo por primera vez durante la semana en curso. El nivel de reclamaciones de desempleo se asocia a la salud del mercado de trabajo. Un mayor número de solicitudes representa un riesgo a las condiciones de trabajo en tanto una lectura inferior daría signos de un mercado laboral saludable, tomando como referencia histórica 300 mil unidades.
Previo:	206,000	
Periodicidad:	Semanal	

Fuente: Department of Labor, <https://fred.stlouisfed.org/series/ICSA>

Las Solicitudes Iniciales de Desempleo en los EEUU se ubicaron en 210 mil al 15 de febrero de 2020, cifra mayor en 1.94% respecto a la semana anterior

Al 15 de febrero, el número de solicitudes iniciales del seguro de desempleo, ajustadas por estacionalidad, se situó en 210 mil, aumentando en 4 mil (1.94%) respecto a la semana anterior.

El promedio móvil de cuatro semanas (medida menos volátil y considerado un mejor indicador) fue de 209 mil, registrando una disminución de 3 mil 250 solicitudes (-1.53%) respecto de la semana anterior.

Solicitudes Iniciales del Seguro de Desempleo en los Estados Unidos, 2015 - 2020 / febrero
(Cifras en miles)

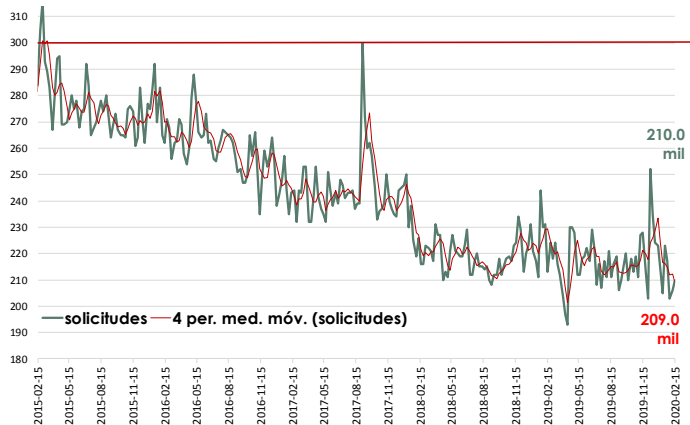

Fuente: Elaborado por el CEFP con datos del Department of Labor.

El número de solicitudes por desempleo fue menor al esperado por especialistas, quienes proyectaban 212 mil solicitudes. No obstante, el nivel de solicitudes ha permanecido por debajo de las 300 mil unidades por 259 semanas consecutivas, señal de un mercado laboral saludable.

Solicitudes iniciales del seguro de desempleo en los EEUU 2016 – 2020 / febrero

Semáforo: **rojo** si es mayor al dato previo, **verde** si es menor al dato previo y **relleno rojo** si es mayor a 300 mil unidades.

Periodo	Solicitudes	Periodo	Solicitudes	Periodo	Solicitudes	Periodo	Solicitudes	Periodo	Solicitudes
2016-01-02	275,000	2017-01-07	242,000	2018-01-06	250,000	2019-01-05	221,000	2019-01-04	214,000
2016-01-09	282,000	2017-01-14	248,000	2018-01-13	230,000	2019-01-12	217,000	2019-01-11	205,000
2016-01-16	292,000	2017-01-21	257,000	2018-01-20	238,000	2019-01-19	211,000	2019-01-18	223,000
2016-01-23	270,000	2017-01-28	244,000	2018-01-27	225,000	2019-01-26	244,000	2019-01-25	217,000
2016-01-30	283,000	2017-02-04	235,000	2018-02-03	219,000	2019-02-02	230,000	2019-02-01	203,000
2016-02-06	265,000	2017-02-11	243,000	2018-02-10	226,000	2019-02-09	231,000	2019-02-08	206,000
2016-02-13	262,000	2017-02-18	244,000	2018-02-17	216,000	2019-02-16	213,000	2019-02-15	210,000
2016-02-20	271,000	2017-02-25	232,000	2018-02-24	216,000	2019-02-23	224,000		
2016-02-27	268,000	2017-03-04	244,000	2018-03-03	223,000	2019-03-02	218,000		
2016-03-05	256,000	2017-03-11	243,000	2018-03-10	222,000	2019-03-09	224,000		
2016-03-12	262,000	2017-03-18	253,000	2018-03-17	221,000	2019-03-16	216,000		
2016-03-19	263,000	2017-03-25	253,000	2018-03-24	217,000	2019-03-23	212,000		
2016-03-26	271,000	2017-04-01	232,000	2018-03-31	231,000	2019-03-30	204,000		
2016-04-02	269,000	2017-04-08	232,000	2018-04-07	227,000	2019-04-06	197,000		
2016-04-09	258,000	2017-04-15	241,000	2018-04-14	227,000	2019-04-13	193,000		
2016-04-16	254,000	2017-04-22	253,000	2018-04-21	210,000	2019-04-20	230,000		
2016-04-23	260,000	2017-04-29	242,000	2018-04-28	213,000	2019-04-27	230,000		
2016-04-30	279,000	2017-05-06	237,000	2018-05-05	211,000	2019-05-04	228,000		
2016-05-07	288,000	2017-05-13	235,000	2018-05-12	221,000	2019-05-11	212,000		
2016-05-14	278,000	2017-05-20	232,000	2018-05-19	227,000	2019-05-18	212,000		
2016-05-21	266,000	2017-05-27	251,000	2018-05-26	221,000	2019-05-25	218,000		
2016-05-28	264,000	2017-06-03	244,000	2018-06-02	220,000	2019-06-01	219,000		
2016-06-04	265,000	2017-06-10	238,000	2018-06-09	219,000	2019-06-08	222,000		
2016-06-11	273,000	2017-06-17	243,000	2018-06-16	219,000	2019-06-15	217,000		
2016-06-18	262,000	2017-06-24	239,000	2018-06-23	223,000	2019-06-22	229,000		
2016-06-25	263,000	2017-07-01	248,000	2018-06-30	229,000	2019-06-29	222,000		
2016-07-02	256,000	2017-07-08	246,000	2018-07-07	212,000	2019-07-06	208,000		
2016-07-09	255,000	2017-07-15	241,000	2018-07-14	212,000	2019-07-13	216,000		
2016-07-16	260,000	2017-07-22	243,000	2018-07-21	217,000	2019-07-20	207,000		
2016-07-23	263,000	2017-07-29	243,000	2018-07-28	220,000	2019-07-27	217,000		
2016-07-30	267,000	2017-08-05	244,000	2018-08-04	215,000	2019-08-03	211,000		
2016-08-06	266,000	2017-08-12	237,000	2018-08-11	215,000	2019-08-10	221,000		
2016-08-13	265,000	2017-08-19	239,000	2018-08-18	214,000	2019-08-17	211,000		
2016-08-20	264,000	2017-08-26	239,000	2018-08-25	215,000	2019-08-24	216,000		
2016-08-27	262,000	2017-09-02	300,000	2018-09-01	210,000	2019-08-31	219,000		
2016-09-03	257,000	2017-09-09	272,000	2018-09-08	208,000	2019-09-07	206,000		
2016-09-10	251,000	2017-09-16	260,000	2018-09-15	212,000	2019-09-14	210,000		
2016-09-17	252,000	2017-09-23	262,000	2018-09-22	212,000	2019-09-21	215,000		
2016-09-24	247,000	2017-09-30	257,000	2018-09-29	218,000	2019-09-28	220,000		
2016-10-01	247,000	2017-10-07	245,000	2018-10-06	212,000	2019-10-05	210,000		
2016-10-08	250,000	2017-10-14	233,000	2018-10-13	215,000	2019-10-12	218,000		
2016-10-15	265,000	2017-10-21	236,000	2018-10-20	218,000	2019-10-19	213,000		
2016-10-22	257,000	2017-10-28	237,000	2018-10-27	219,000	2019-10-26	219,000		
2016-10-29	266,000	2017-11-04	239,000	2018-11-03	217,000	2019-11-02	211,000		
2016-11-05	251,000	2017-11-11	250,000	2018-11-10	223,000	2019-11-09	227,000		
2016-11-12	235,000	2017-11-18	240,000	2018-11-17	224,000	2019-11-16	228,000		
2016-11-19	249,000	2017-11-25	237,000	2018-11-24	234,000	2019-11-23	213,000		
2016-11-26	259,000	2017-12-02	235,000	2018-12-01	229,000	2019-11-30	203,000		
2016-12-03	253,000	2017-12-09	234,000	2018-12-08	213,000	2019-12-07	252,000		
2016-12-10	257,000	2017-12-16	244,000	2018-12-15	220,000	2019-12-14	235,000		
2016-12-17	264,000	2017-12-23	245,000	2018-12-22	223,000	2019-12-21	224,000		
2016-12-24	255,000	2017-12-30	246,000	2018-12-29	231,000	2019-12-28	223,000		
2016-12-31	238,000								

Fuente: Elaborado por el CEFP con datos del Department of Labor de los EEUU.

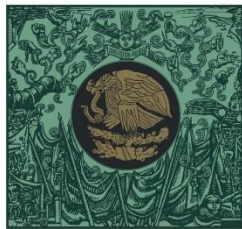

**CÁMARA DE
DIPUTADOS**
LXIV LEGISLATURA

CEFP

Centro de Estudios de las Finanzas Públicas



www.cefp.gob.mx



@CEFP_diputados



Centro de Estudios de las Finanzas Públicas