



Reporte Económico

5 de marzo de 2020

EEUU: Solicitudes Iniciales de Desempleo

Actual:	216,000	Corresponde al número de personas que presentan las documentaciones para recibir beneficios por desempleo por primera vez durante la semana en curso. El nivel de reclamaciones de desempleo se asocia a la salud del mercado de trabajo. Un mayor número de solicitudes representa un riesgo a las condiciones de trabajo en tanto una lectura inferior daría signos de un mercado laboral saludable, tomando como referencia histórica 300 mil unidades.
Previo:	219,000	
Periodicidad:	Semanal	

Fuente: Department of Labor, <https://fred.stlouisfed.org/series/ICSA>

Las Solicitudes Iniciales de Desempleo en los EEUU se ubicaron en 216 mil al 29 de febrero de 2020, cifra menor en 1.37% respecto a la semana anterior

Al 29 de febrero, el número de solicitudes iniciales del seguro de desempleo, ajustadas por estacionalidad, se situó en 216 mil, disminuyendo en 3 mil (1.37%) respecto a la semana anterior.

El promedio móvil de cuatro semanas (medida menos volátil y considerado un mejor indicador) fue de 213 mil, registrando un aumento de 3 mil 250 solicitudes (1.55%) respecto de la semana anterior.

Solicitudes Iniciales del Seguro de Desempleo en los Estados Unidos, 2015 - 2020 / febrero
(Cifras en miles)

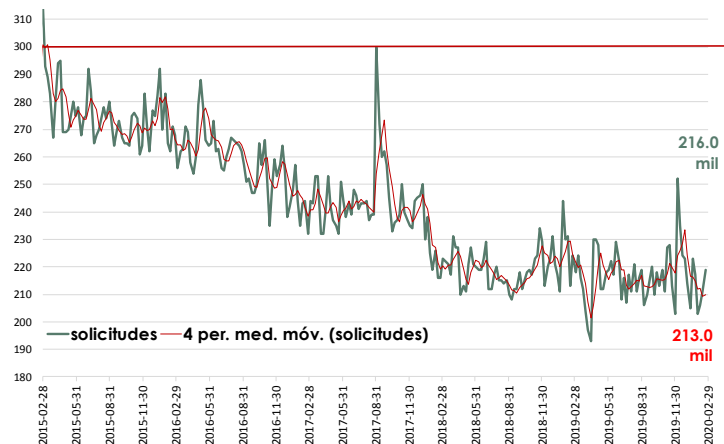

Fuente: Elaborado por el CEFP con datos del Department of Labor.

El número de solicitudes por desempleo fue mayor al esperado por especialistas, quienes proyectaban 215 mil solicitudes. No obstante, el nivel de solicitudes ha permanecido por debajo de las 300 mil unidades por 261 semanas consecutivas, señal de un mercado laboral saludable.

Solicitudes iniciales del seguro de desempleo en los EEUU 2016 – 2020 / febrero / miles

Semáforo: **rojo** si es mayor al dato previo, **verde** si es menor al dato previo y **relleno rojo** si es mayor a 300 mil unidades.

Periodo	Solicitudes	Periodo	Solicitudes	Periodo	Solicitudes	Periodo	Solicitudes	Periodo	Solicitudes
2016-01-02	275	2017-01-07	242	2018-01-06	250	2019-01-05	221	2020-01-04	214
2016-01-09	282	2017-01-14	248	2018-01-13	230	2019-01-12	217	2020-01-11	205
2016-01-16	292	2017-01-21	257	2018-01-20	238	2019-01-19	211	2020-01-18	223
2016-01-23	270	2017-01-28	244	2018-01-27	225	2019-01-26	244	2020-01-25	217
2016-01-30	283	2017-02-04	235	2018-02-03	219	2019-02-02	230	2020-02-01	203
2016-02-06	265	2017-02-11	243	2018-02-10	226	2019-02-09	231	2020-02-08	206
2016-02-13	262	2017-02-18	244	2018-02-17	216	2019-02-16	213	2020-02-15	211
2016-02-20	271	2017-02-25	232	2018-02-24	216	2019-02-23	224	2020-02-22	219
2016-02-27	268	2017-03-04	244	2018-03-03	223	2019-03-02	218	2020-02-29	216
2016-03-05	256	2017-03-11	243	2018-03-10	222	2019-03-09	224		
2016-03-12	262	2017-03-18	253	2018-03-17	221	2019-03-16	216		
2016-03-19	263	2017-03-25	253	2018-03-24	217	2019-03-23	212		
2016-03-26	271	2017-04-01	232	2018-03-31	231	2019-03-30	204		
2016-04-02	269	2017-04-08	232	2018-04-07	227	2019-04-06	197		
2016-04-09	258	2017-04-15	241	2018-04-14	227	2019-04-13	193		
2016-04-16	254	2017-04-22	253	2018-04-21	210	2019-04-20	230		
2016-04-23	260	2017-04-29	242	2018-04-28	213	2019-04-27	230		
2016-04-30	279	2017-05-06	237	2018-05-05	211	2019-05-04	228		
2016-05-07	288	2017-05-13	235	2018-05-12	221	2019-05-11	212		
2016-05-14	278	2017-05-20	232	2018-05-19	227	2019-05-18	212		
2016-05-21	266	2017-05-27	251	2018-05-26	221	2019-05-25	218		
2016-05-28	264	2017-06-03	244	2018-06-02	220	2019-06-01	219		
2016-06-04	265	2017-06-10	238	2018-06-09	219	2019-06-08	222		
2016-06-11	273	2017-06-17	243	2018-06-16	219	2019-06-15	217		
2016-06-18	262	2017-06-24	239	2018-06-23	223	2019-06-22	229		
2016-06-25	263	2017-07-01	248	2018-06-30	229	2019-06-29	222		
2016-07-02	256	2017-07-08	246	2018-07-07	212	2019-07-06	208		
2016-07-09	255	2017-07-15	241	2018-07-14	212	2019-07-13	216		
2016-07-16	260	2017-07-22	243	2018-07-21	217	2019-07-20	207		
2016-07-23	263	2017-07-29	243	2018-07-28	220	2019-07-27	217		
2016-07-30	267	2017-08-05	244	2018-08-04	215	2019-08-03	211		
2016-08-06	266	2017-08-12	237	2018-08-11	215	2019-08-10	221		
2016-08-13	265	2017-08-19	239	2018-08-18	214	2019-08-17	211		
2016-08-20	264	2017-08-26	239	2018-08-25	215	2019-08-24	216		
2016-08-27	262	2017-09-02	300	2018-09-01	210	2019-08-31	219		
2016-09-03	257	2017-09-09	272	2018-09-08	208	2019-09-07	206		
2016-09-10	251	2017-09-16	260	2018-09-15	212	2019-09-14	210		
2016-09-17	252	2017-09-23	262	2018-09-22	212	2019-09-21	215		
2016-09-24	247	2017-09-30	257	2018-09-29	218	2019-09-28	220		
2016-10-01	247	2017-10-07	245	2018-10-06	212	2019-10-05	210		
2016-10-08	250	2017-10-14	233	2018-10-13	215	2019-10-12	218		
2016-10-15	265	2017-10-21	236	2018-10-20	218	2019-10-19	213		
2016-10-22	257	2017-10-28	237	2018-10-27	219	2019-10-26	219		
2016-10-29	266	2017-11-04	239	2018-11-03	217	2019-11-02	211		
2016-11-05	251	2017-11-11	250	2018-11-10	223	2019-11-09	227		
2016-11-12	235	2017-11-18	240	2018-11-17	224	2019-11-16	228		
2016-11-19	249	2017-11-25	237	2018-11-24	234	2019-11-23	213		
2016-11-26	259	2017-12-02	235	2018-12-01	229	2019-11-30	203		
2016-12-03	253	2017-12-09	234	2018-12-08	213	2019-12-07	252		
2016-12-10	257	2017-12-16	244	2018-12-15	220	2019-12-14	235		
2016-12-17	264	2017-12-23	245	2018-12-22	223	2019-12-21	224		
2016-12-24	255	2017-12-30	246	2018-12-29	231	2019-12-28	223		
2016-12-31	238								

Fuente: Elaborado por el CEFP con datos del Department of Labor de los EEUU.

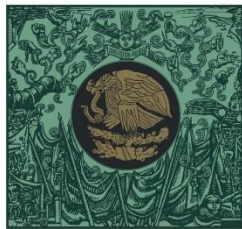

**CÁMARA DE
DIPUTADOS**
LXIV LEGISLATURA

CEFP

Centro de Estudios de las Finanzas Públicas



www.cefp.gob.mx



@CEFP_diputados



Centro de Estudios de las Finanzas Públicas