



Reporte Económico

20 de mayo de 2021

EE.UU.: Solicitudes Iniciales por Seguro de Desempleo

Actual: 444
Previo: 478
Periodicidad: Semanal
Cifras expresadas en miles

Corresponde al número de personas que presentan las documentaciones para recibir beneficios por desempleo por primera vez durante la semana en curso. El nivel de reclamaciones de desempleo se asocia a la salud del mercado de trabajo. Un mayor número de solicitudes representa un riesgo a las condiciones de trabajo en tanto una lectura inferior daría signos de un mercado laboral saludable, tomando como referencia histórica 300 mil unidades.

Fuente: Department of Labor, <https://fred.stlouisfed.org/series/ICSA>

Disminuyeron las Solicitudes Iniciales por Seguro de Desempleo en EE.UU., ubicándose en 444 mil al 15 de mayo de 2021, cifra menor en 7.11% respecto a la semana anterior

Al 15 de mayo, el número de solicitudes iniciales por seguro de desempleo, ajustado estacionalmente, se situó en 444 mil, disminuyendo en 34 mil (7.11%) respecto a la semana anterior.

El promedio móvil de cuatro semanas (medida menos volátil y considerado un mejor indicador) fue de 504 mil 750, registrando una reducción de 30 mil 500 solicitudes (5.70%) respecto de la semana anterior.

El número de solicitudes por seguro de desempleo fue menor al esperado por especialistas, quienes proyectaban 450 mil. Después de permanecer 263 semanas consecutivas por debajo de las 300 mil unidades, la contingencia sanitaria por Covid-19 logró afectar negativamente el desempeño del mercado laboral norteamericano, lo que ha implicado 61 semanas consecutivas rondando 1 millón 347 mil 508 de solicitudes en promedio.

Si bien, el reporte semanal del Departamento del Trabajo estadounidense muestra que, por seis semanas consecutivas, el total de solicitudes se ubicó por debajo de 600 mil, aún se mantiene por arriba de los niveles pre pandemia; sin embargo, se observa una notoria mejora del mercado laboral en medio de la campaña de vacunación por Covid-19.

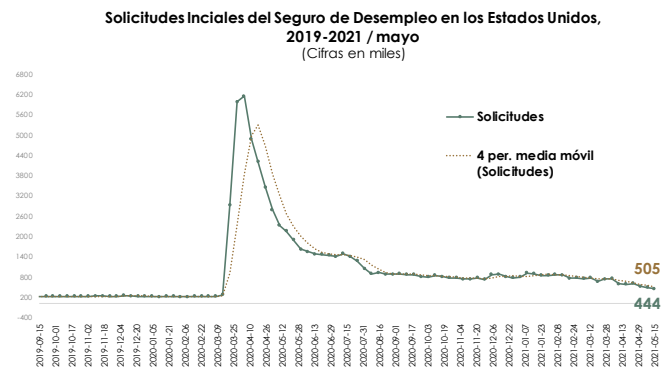

Fuente: Elaborado por el CEFP con datos del U.S. Department of Labor.

Solicitudes iniciales por seguro de desempleo en los EE.UU., 2017 – 2021 / mayo (miles)

Semáforo: **rojo** si es mayor al dato previo, **verde** si es menor al dato previo y **relleno rojo** si es mayor a 300 mil unidades.

Periodo	Solicitudes	Periodo	Solicitudes	Periodo	Solicitudes	Periodo	Solicitudes	Periodo	Solicitudes
2017-01-07	242	2018-01-06	250	2019-01-05	221	2020-01-04	214	2021-01-02	781
2017-01-14	248	2018-01-13	230	2019-01-12	217	2020-01-11	205	2021-01-09	904
2017-01-21	257	2018-01-20	238	2019-01-19	211	2020-01-18	223	2021-01-16	886
2017-01-28	244	2018-01-27	225	2019-01-26	244	2020-01-25	210	2021-01-23	836
2017-02-04	235	2018-02-03	219	2019-02-02	230	2020-02-01	205	2021-01-30	837
2017-02-11	243	2018-02-10	226	2019-02-09	231	2020-02-08	207	2021-02-06	863
2017-02-18	244	2018-02-17	216	2019-02-16	213	2020-02-15	215	2021-02-13	847
2017-02-25	232	2018-02-24	216	2019-02-23	224	2020-02-22	218	2021-02-20	747
2017-03-04	244	2018-03-03	223	2019-03-02	218	2020-02-29	216	2021-02-27	761
2017-03-11	243	2018-03-10	222	2019-03-09	224	2020-03-07	212	2021-03-06	734
2017-03-18	253	2018-03-17	221	2019-03-16	216	2020-03-14	256	2021-03-13	765
2017-03-25	253	2018-03-24	217	2019-03-23	212	2020-03-21	2,923	2021-03-20	658
2017-04-01	232	2018-03-31	231	2019-03-30	204	2020-03-28	5,985	2021-03-27	729
2017-04-08	232	2018-04-07	227	2019-04-06	197	2020-04-04	6,149	2021-04-03	742
2017-04-15	241	2018-04-14	227	2019-04-13	193	2020-04-11	4,869	2021-04-10	586
2017-04-22	253	2018-04-21	210	2019-04-20	230	2020-04-18	4,202	2021-04-17	566
2017-04-29	242	2018-04-28	213	2019-04-27	230	2020-04-25	3,451	2021-04-24	590
2017-05-06	237	2018-05-05	211	2019-05-04	228	2020-05-02	2,784	2021-05-01	507
2017-05-13	235	2018-05-12	221	2019-05-11	212	2020-05-09	2,315	2021-05-08	478
2017-05-20	232	2018-05-19	227	2019-05-18	212	2020-05-16	2,149	2021-05-15	444
2017-05-27	251	2018-05-26	221	2019-05-25	218	2020-05-23	1,887		
2017-06-03	244	2018-06-02	220	2019-06-01	219	2020-05-30	1,605		
2017-06-10	238	2018-06-09	219	2019-06-08	222	2020-06-06	1,537		
2017-06-17	243	2018-06-16	219	2019-06-15	217	2020-06-13	1,472		
2017-06-24	239	2018-06-23	223	2019-06-22	229	2020-06-20	1,460		
2017-07-01	248	2018-06-30	229	2019-06-29	222	2020-06-27	1,436		
2017-07-08	246	2018-07-07	212	2019-07-06	208	2020-07-04	1,398		
2017-07-15	241	2018-07-14	212	2019-07-13	216	2020-07-11	1,479		
2017-07-22	243	2018-07-21	217	2019-07-20	207	2020-07-18	1,398		
2017-07-29	243	2018-07-28	220	2019-07-27	217	2020-07-25	1,262		
2017-08-05	244	2018-08-04	215	2019-08-03	211	2020-08-01	1,043		
2017-08-12	237	2018-08-11	215	2019-08-10	221	2020-08-08	883		
2017-08-19	239	2018-08-18	214	2019-08-17	211	2020-08-15	920		
2017-08-26	239	2018-08-25	215	2019-08-24	216	2020-08-22	872		
2017-09-02	300	2018-09-01	210	2019-08-31	219	2020-08-29	875		
2017-09-09	272	2018-09-08	208	2019-09-07	206	2020-09-05	881		
2017-09-16	260	2018-09-15	212	2019-09-14	210	2020-09-12	860		
2017-09-23	262	2018-09-22	212	2019-09-21	215	2020-09-19	860		
2017-09-30	257	2018-09-29	218	2019-09-28	220	2020-09-26	803		
2017-10-07	245	2018-10-06	212	2019-10-05	210	2020-10-03	782		
2017-10-14	233	2018-10-13	215	2019-10-12	218	2020-10-10	833		
2017-10-21	236	2018-10-20	218	2019-10-19	213	2020-10-17	798		
2017-10-28	237	2018-10-27	219	2019-10-26	219	2020-10-24	768		
2017-11-04	239	2018-11-03	217	2019-11-02	211	2020-10-31	765		
2017-11-11	250	2018-11-10	223	2019-11-09	227	2020-11-07	728		
2017-11-18	240	2018-11-17	224	2019-11-16	228	2020-11-14	732		
2017-11-25	237	2018-11-24	234	2019-11-23	213	2020-11-21	762		
2017-12-02	235	2018-12-01	229	2019-11-30	203	2020-11-28	719		
2017-12-09	234	2018-12-08	213	2019-12-07	252	2020-12-05	853		
2017-12-16	244	2018-12-15	220	2019-12-14	235	2020-12-12	873		
2017-12-23	245	2018-12-22	223	2019-12-21	224	2020-12-19	803		
2017-12-30	246	2018-12-29	231	2019-12-28	223	2020-12-26	763		

Fuente: Elaborado por el CEFP con datos del Department of Labor de los EE.UU.

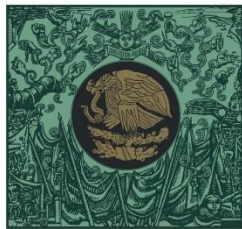

**CÁMARA DE
DIPUTADOS**
LXIV LEGISLATURA

CEFP

Centro de Estudios de las Finanzas Públicas



www.cefp.gob.mx



@CEFP_diputados



Centro de Estudios de las Finanzas Públicas