



Reporte Económico

22 de julio de 2021

EE.UU.: Solicitudes Iniciales por Seguro de Desempleo

Actual:	419	Corresponde al número de personas que presentan las documentaciones para recibir beneficios por desempleo por primera vez durante la semana en curso. El nivel de reclamaciones de desempleo se asocia a la salud del mercado de trabajo. Un mayor número de solicitudes representa un riesgo a las condiciones de trabajo en tanto una lectura inferior daría signos de un mercado laboral saludable, tomando como referencia histórica 300 mil unidades.
Previo:	368	
Periodicidad:	Semanal Cifras expresadas en miles	
Fuente: Department of Labor, https://fred.stlouisfed.org/series/ICSA		

Aumentaron las Solicitudes Iniciales por Seguro de Desempleo en EE.UU., ubicándose en 419 mil al 17 de julio de 2021, cifra mayor en 13.86% respecto a la semana anterior

Al 17 de julio, el número de solicitudes iniciales por seguro de desempleo, ajustado estacionalmente, se situó en 419 mil, aumentando en 51 mil, lo que significó un incremento de 13.86% respecto a la semana anterior.

El promedio móvil de cuatro semanas (medida menos volátil y considerado un mejor indicador) fue de 385 mil 250, registrando un aumento de 750 solicitudes, un incremento de 0.20%, con relación a la semana previa.

El número de solicitudes por seguro de desempleo fue mayor al esperado por especialistas, quienes proyectaban 350 mil.

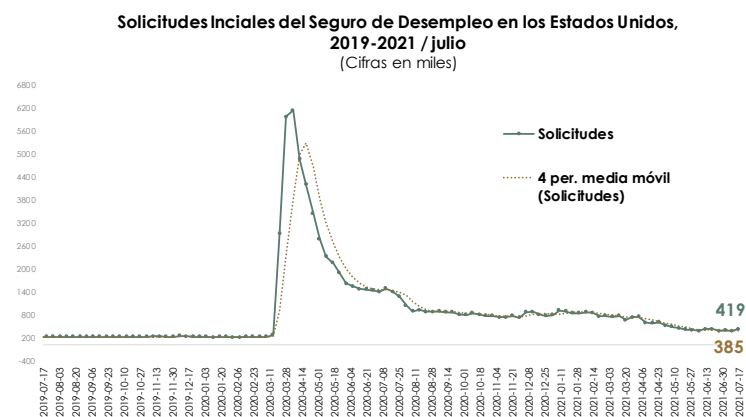

Fuente: Elaborado por el CEFP con datos del U.S. Department of Labor.

Si bien, el reporte semanal del Departamento del Trabajo estadounidense muestra que, por 11 semanas consecutivas, el total de solicitudes se ubicó por debajo de 500 mil, aún se mantiene por arriba de los niveles pre pandemia; sin embargo, se observa una notoria mejora del mercado laboral en medio de la campaña de vacunación por Covid-19.

Solicitudes iniciales por seguro de desempleo en los EE.UU., 2017 – 2021 / julio (miles)

Semáforo: **rojo** si es mayor al dato previo, **verde** si es menor al dato previo y **relleno rojo** si es mayor a 300 mil unidades.

Periodo	Solicitudes	Periodo	Solicitudes	Periodo	Solicitudes	Periodo	Solicitudes	Periodo	Solicitudes
2017-01-07	243	2018-01-06	249	2019-01-05	218	2020-01-04	210	2021-01-02	781
2017-01-14	244	2018-01-13	228	2019-01-12	215	2020-01-11	206	2021-01-09	904
2017-01-21	254	2018-01-20	233	2019-01-19	211	2020-01-18	219	2021-01-16	886
2017-01-28	245	2018-01-27	227	2019-01-26	236	2020-01-25	210	2021-01-23	836
2017-02-04	237	2018-02-03	224	2019-02-02	233	2020-02-01	205	2021-01-30	837
2017-02-11	243	2018-02-10	227	2019-02-09	232	2020-02-08	207	2021-02-06	863
2017-02-18	248	2018-02-17	220	2019-02-16	218	2020-02-15	215	2021-02-13	847
2017-02-25	231	2018-02-24	215	2019-02-23	223	2020-02-22	218	2021-02-20	747
2017-03-04	246	2018-03-03	226	2019-03-02	220	2020-02-29	216	2021-02-27	761
2017-03-11	244	2018-03-10	223	2019-03-09	225	2020-03-07	212	2021-03-06	734
2017-03-18	255	2018-03-17	224	2019-03-16	218	2020-03-14	256	2021-03-13	765
2017-03-25	256	2018-03-24	220	2019-03-23	215	2020-03-21	2,923	2021-03-20	658
2017-04-01	237	2018-03-31	235	2019-03-30	211	2020-03-28	5,985	2021-03-27	729
2017-04-08	238	2018-04-07	235	2019-04-06	203	2020-04-04	6,149	2021-04-03	742
2017-04-15	242	2018-04-14	235	2019-04-13	203	2020-04-11	4,869	2021-04-10	586
2017-04-22	252	2018-04-21	208	2019-04-20	224	2020-04-18	4,202	2021-04-17	566
2017-04-29	241	2018-04-28	212	2019-04-27	230	2020-04-25	3,451	2021-04-24	590
2017-05-06	237	2018-05-05	210	2019-05-04	225	2020-05-02	2,784	2021-05-01	507
2017-05-13	237	2018-05-12	224	2019-05-11	216	2020-05-09	2,315	2021-05-08	478
2017-05-20	234	2018-05-19	230	2019-05-18	213	2020-05-16	2,149	2021-05-15	444
2017-05-27	251	2018-05-26	221	2019-05-25	218	2020-05-23	1,887	2021-05-22	405
2017-06-03	244	2018-06-02	221	2019-06-01	220	2020-05-30	1,605	2021-05-29	388
2017-06-10	237	2018-06-09	218	2019-06-08	220	2020-06-06	1,537	2021-06-05	374
2017-06-17	243	2018-06-16	220	2019-06-15	219	2020-06-13	1,472	2021-06-12	418
2017-06-24	237	2018-06-23	220	2019-06-22	224	2020-06-20	1,460	2021-06-19	416
2017-07-01	247	2018-06-30	229	2019-06-29	223	2020-06-27	1,436	2021-06-26	368
2017-07-08	243	2018-07-07	229	2019-07-06	205	2020-07-04	1,398	2021-07-03	386
2017-07-15	241	2018-07-14	212	2019-07-13	217	2020-07-11	1,479	2021-07-10	368
2017-07-22	245	2018-07-21	220	2019-07-20	210	2020-07-18	1,398	2021-07-17	419
2017-07-29	242	2018-07-28	218	2019-07-27	216	2020-07-25	1,262		
2017-08-05	245	2018-08-04	217	2019-08-03	214	2020-08-01	1,043		
2017-08-12	236	2018-08-11	212	2019-08-10	218	2020-08-08	883		
2017-08-19	240	2018-08-18	215	2019-08-17	214	2020-08-15	920		
2017-08-26	238	2018-08-25	214	2019-08-24	215	2020-08-22	872		
2017-09-02	298	2018-09-01	209	2019-08-31	218	2020-08-29	875		
2017-09-09	274	2018-09-08	210	2019-09-07	208	2020-09-05	881		
2017-09-16	259	2018-09-15	212	2019-09-14	211	2020-09-12	860		
2017-09-23	262	2018-09-22	212	2019-09-21	215	2020-09-19	860		
2017-09-30	254	2018-09-29	216	2019-09-28	217	2020-09-26	803		
2017-10-07	245	2018-10-06	212	2019-10-05	212	2020-10-03	782		
2017-10-14	230	2018-10-13	212	2019-10-12	217	2020-10-10	833		
2017-10-21	235	2018-10-20	219	2019-10-19	212	2020-10-17	798		
2017-10-28	235	2018-10-27	216	2019-10-26	216	2020-10-24	768		
2017-11-04	239	2018-11-03	216	2019-11-02	211	2020-10-31	765		
2017-11-11	247	2018-11-10	217	2019-11-09	222	2020-11-07	728		
2017-11-18	235	2018-11-17	220	2019-11-16	221	2020-11-14	732		
2017-11-25	233	2018-11-24	230	2019-11-23	215	2020-11-21	762		
2017-12-02	230	2018-12-01	225	2019-11-30	219	2020-11-28	719		
2017-12-09	226	2018-12-08	203	2019-12-07	238	2020-12-05	853		
2017-12-16	239	2018-12-15	214	2019-12-14	227	2020-12-12	873		
2017-12-23	243	2018-12-22	220	2019-12-21	218	2020-12-19	803		
2017-12-30	241	2018-12-29	226	2019-12-28	218	2020-12-26	763		

Fuente: Elaborado por el CEFF con datos del Department of Labor de los EE.UU.

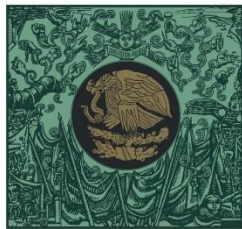

**CÁMARA DE
DIPUTADOS**
LXIV LEGISLATURA

CEFP

Centro de Estudios de las Finanzas Públicas



www.cefp.gob.mx



@CEFP_diputados



Centro de Estudios de las Finanzas Públicas