

Reporte Económico

21 de diciembre de 2018

Indicador Global de la Actividad Económica

Actual: 2.92 % var. anual Medición mensual aproximada del Producto Interno Bruto (PIB) debido a que incorpora información preliminar al no incluir la totalidad de las actividades que integran el PIB; es un indicador de tendencia o dirección de la economía mexicana en el corto plazo. Previo: 2.06 % var. anual Periodicidad: Mensual Fuente: INEGI. http://www.beta.inegi.org.mx/contenidos/saladeprensa/boletines/2018/igae/igae2018_12.pdf

Sube dinamismo la actividad productiva; crece 2.92% real anual en oct-18 (1.50% en oct-17)

Cifras originales: En el décimo mes de 2018, la actividad económica nacional creció y elevó su dinamismo; el Indicador Global de la Actividad Económica (IGAE) registró un incremento real anual de 2.92%, dicha cifra fue superior a la que registró un año atrás (1.50%), lo que implicó su séptima alza consecutiva.

Los componentes del IGAE tuvieron movimientos mixtos: las actividades primarias se deterioraron al transitar de un alza de 2.70% en octubre de 2017 a una reducción de 3.04% en el décimo mes de 2018; las secundarias repuntaron al ir de una disminución de 0.79% a un aumento de 0.99%; y las terciarias crecieron más al pasar de 2.62% a 4.12%. Las actividades secundarias se vieron influidas por el crecimiento de la construcción y de la generación de electricidad, agua y gas, la menor caída de la minería y la menor fortaleza de la industria manufactura.

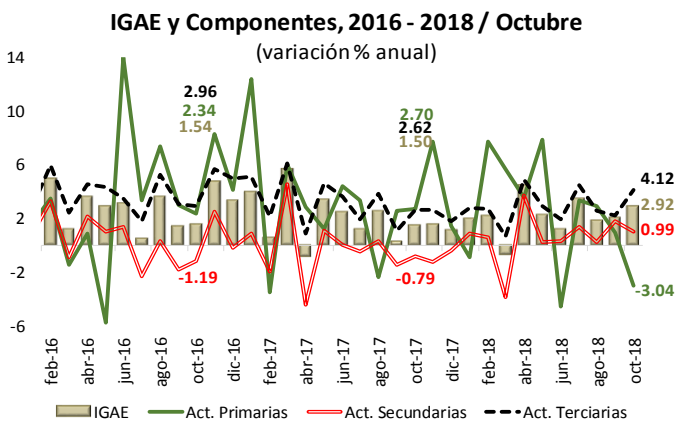

1/ Cifras originales, preliminares a partir de enero de 2016. Año base 2013 = 100. Fuente: Elaborado por el CEFP con datos del INEGI.

Cifras desestacionalizadas: En el corto plazo, la actividad económica sufrió un menoscabo al ir de una ampliación de 0.29% en el noveno mes de 2018 a un decremento de 0.34% en el décimo mes. Por actividad económica: las primarias y secundarias tuvieron quebranto al ir de un alza de 0.96 y 0.71%, respectivamente, a una caída de 2.88 y 1.64%, sucesivamente, de septiembre de 2018 a octubre; en tanto que las terciarias bajaron su dinamismo al pasar de una expansión de 0.43% a una de 0.21%.

Semáforo	
Verde	Se dinamiza
Verde	Pierde fortaleza
Rojo	Menor deterioro
Rojo	Se deteriora

Indicador Global de la Actividad Económica (IGAE), 2014 - 2018 / Octubre¹

(variación porcentual anual)

Periodo	Enero	Febrero	Marzo	Abril	Mayo	Junio	Julio	Agosto	Septiembre	Octubre	Noviembre	Diciembre
2014	0.74	2.38	4.16	0.40	2.56	3.30	3.20	1.47	3.30	3.11	2.12	4.11
2015	3.65	3.09	3.58	3.30	1.19	4.13	3.11	3.57	4.88	2.24	2.32	2.68
2016	2.25	4.96	1.23	3.61	2.86	3.12	0.48	3.61	1.37	1.54	4.74	3.28
2017	3.94	0.58	5.61	-0.84	3.37	2.47	1.20	2.51	0.29	1.50	1.57	1.10
2018	1.99	2.20	-0.73	4.46	2.22	1.16	3.44	1.81	2.06	2.92		

p/ Cifras originales, preliminares a partir de enero de 2016. Año base 2013 = 100.

Fuente: Elaborado por el CEFP con datos del INEGI.

Indicador Global de la Actividad Económica y Componentes, 2017-2018

Concepto	(variación % real anual) ¹				(variación % mensual) ²	
	2017		2018		2018	
	Octubre	Ene-oct	Octubre	Ene-oct	Septiembre	Octubre
Total	1.50	2.06	2.92	2.14	0.29	-0.34
Actividades primarias	2.70	3.13	-3.04	2.10	0.23	-2.88
Actividades secundarias	-0.79	-0.22	0.99	0.58	1.30	-1.64
Minería	-9.14	-8.41	-5.60	-4.96	-0.90	-2.20
Generación, transmisión y distribución de energía eléctrica, suministro de agua y de gas por ductos al consumidor final	-3.69	-0.74	4.78	2.59	1.18	-1.73
Construcción	-1.54	-0.84	1.42	1.59	1.27	0.06
Industrias manufactureras	2.78	3.18	2.51	1.79	1.48	-2.24
Actividades terciarias	2.62	3.19	4.12	2.92	0.07	0.21
Comercio al por mayor	9.94	4.09	5.86	3.04	1.06	0.66
Comercio al por menor	2.12	3.34	4.41	4.08	0.94	-2.42
Transportes, correos y almacenamiento; Información en medios masivos	4.43	5.65	4.94	4.03	-0.88	1.03
Servicios financieros y de seguros; Servicios inmobiliarios y de alquiler de bienes muebles e intangibles	0.28	2.70	4.10	2.82	0.07	0.13
Servicios profesionales, científicos y técnicos; Dirección de corporativos y empresas; Servicios de apoyo a los negocios y manejo de desechos y servicios de remediación	1.45	4.16	6.51	4.06	0.79	-0.25
Servicios educativos; Servicios de salud y de asistencia social	1.59	1.11	1.31	0.80	-5.80	5.49
Servicios de esparcimiento culturales y deportivos, y otros servicios recreativos; Otros servicios excepto actividades del Gobierno	-1.35	-0.04	-1.77	-1.78	0.32	-0.16
Servicios de alojamiento temporal y de preparación de alimentos y bebidas	3.37	3.99	1.45	1.28	0.86	-0.01
Actividades legislativas, gubernamentales, de impartición de justicia y de organismos internacionales y extraterritoriales	-3.32	0.16	2.72	2.61	-1.37	1.63

1/ Cifras originales, preliminares a partir de enero de 2016. Año base 2013 = 100.

2/ Serie desestacionalizada.

Fuente: Elaborado por el CEFP con datos del INEGI.

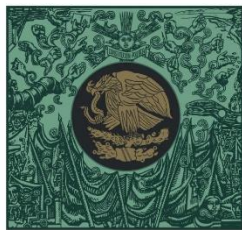

CÁMARA DE
DIPUTADOS
LXIV LEGISLATURA

20 Aniversario
CEFP
Centro de Estudios de las Finanzas Públicas



www.cefp.gob.mx



@CEFP_diputados



Centro de Estudios de las Finanzas Públicas