



## Reporte Económico

25 de enero de 2021

### Indicador Global de la Actividad Económica (IGAE)

<b>Actual:</b>	<b>-3.51</b>	% var. anual	Medición mensual aproximada del Producto Interno Bruto (PIB) debido a que incorpora información preliminar y parcial de las actividades que integran el PIB; es un indicador de tendencia de la economía mexicana en el corto plazo.
<b>Previo:</b>	<b>-4.84</b>	% var. anual	
<b>Periodicidad:</b>	Mensual		

**Fuente:** INEGI. <https://www.inegi.org.mx/sistemas/bie/>

**La actividad productiva disminuyó 3.51% real anual en noviembre, cifra menor en 2.45 puntos porcentuales respecto al mismo mes de 2019**

**Cifras Desestacionalizadas:** Durante noviembre de 2020, el Indicador Global de la Actividad Económica (IGAE) registró un incremento real mensual de **0.87%** respecto a octubre de 2020. Por componentes del IGAE, las actividades Primarias, Secundarias y Terciarias aumentaron en **0.16%**, **1.06%** y **1.09%**, respectivamente.

En términos anuales, la Actividad Económica Total registró un decremento real de **3.51%** en noviembre respecto al mismo mes de 2019. Por componentes del IGAE, las actividades Primarias aumentaron **8.90%**; mientras que las Secundarias y Terciarias se redujeron en **3.25%** y **4.49%**, respectivamente.

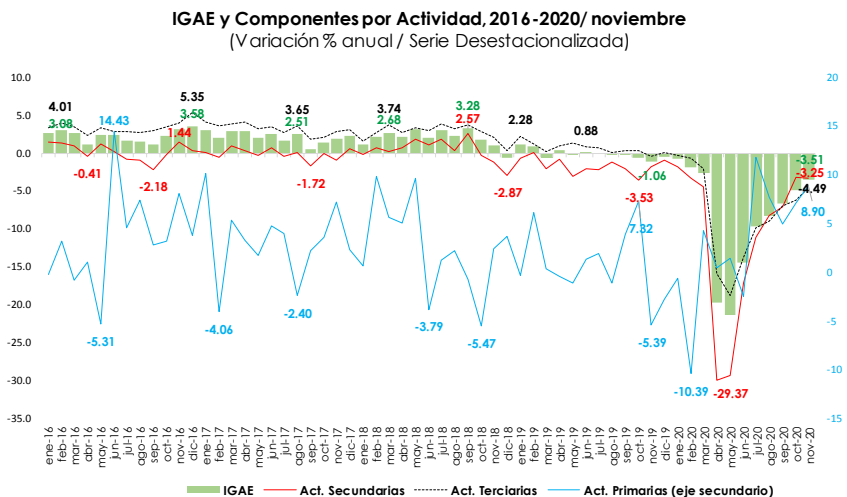

Fuente: Elaborado por el CEFP con datos del INEGI. Año base 2013 = 100

**Cifras Originales:** En el mes de noviembre de 2020, la actividad económica decreció en términos reales en **3.93%** respecto al mismo mes de 2019. En el mismo periodo, las actividades Primarias aumentaron **8.76%**; mientras que las Secundarias y Terciarias se redujeron en **3.72%** y **4.81%**, respectivamente.

**Semáforo**

<b>Verde</b>	Crecimiento positivo menor al mes anterior
<b>Verde</b>	Crecimiento positivo mayor al mes anterior
<b>Rojo</b>	Crecimiento negativo menor al mes anterior
<b>Rojo</b>	Crecimiento negativo mayor al mes anterior

**Indicador Global de la Actividad Económica (IGAE), 2014 - 2020 / noviembre**

(Variación porcentual anual / Serie Desestacionalizada)

Periodo	Enero	Febrero	Marzo	Abril	Mayo	Junio	Julio	Agosto	Septiembre	Octubre	Noviembre	Diciembre
2014	-0.82	1.46	-0.24	0.98	0.55	-0.49	0.49	-0.20	0.03	1.13	0.08	0.04
2015	3.89	2.79	2.82	3.72	2.30	3.01	3.45	3.84	4.88	2.86	2.08	2.24
2016	2.73	3.08	2.68	1.19	2.37	2.46	1.67	1.53	1.14	2.35	3.24	3.58
2017	3.07	2.02	2.95	2.96	2.10	2.55	1.71	2.51	0.57	1.44	1.88	2.24
2018	1.15	2.15	2.68	2.12	3.19	2.06	3.11	2.37	3.28	1.76	1.10	-0.54
2019	1.24	0.92	-0.60	0.40	-0.16	0.05	-0.13	-0.27	-0.26	-0.59	-1.06	-0.43
2020	-0.77	-1.89	-2.61	-19.72	-21.39	-14.42	-9.58	-8.22	-6.62	-4.84	-3.51	

Año base 2013 = 100.

Fuente: Elaborado por el CEFP con datos del INEGI.

**Indicador Global de la Actividad Económica y Componentes, 2019 / 2020**

(Variación % real anual)

Concepto	Originales		Desestacionalizadas		
	2019	2020	2019	2020	
	Noviembre	Noviembre	Noviembre	Octubre	Noviembre
<b>Total</b>	<b>-1.23</b>	<b>-3.93</b>	<b>-1.06</b>	<b>-4.84</b>	<b>-3.51</b>
<b>Actividades primarias</b>	<b>-4.89</b>	<b>8.76</b>	<b>-5.39</b>	<b>7.11</b>	<b>8.90</b>
<b>Actividades secundarias</b>	<b>-2.10</b>	<b>-3.72</b>	<b>-1.83</b>	<b>-3.13</b>	<b>-3.25</b>
Minería	1.60	-2.37	1.50	-1.12	-2.47
Generación, transmisión y distribución de energía eléctrica, suministro de agua y de gas por ductos al consumidor final	0.15	-6.99	0.04	-5.08	-7.02
Construcción	-3.89	-7.82	-4.37	-9.36	-7.97
Industrias manufactureras	-2.62	-2.13	-2.00	-0.94	-1.16
<b>Actividades terciarias</b>	<b>-0.60</b>	<b>-4.81</b>	<b>-0.39</b>	<b>-6.14</b>	<b>-4.49</b>
Comercio al por mayor	-4.58	-1.91	-2.87	-4.44	-1.01
Comercio al por menor	-2.93	-0.93	-1.84	-3.11	-0.05
Transportes, correos y almacenamiento; Información en medios masivos	0.95	-10.68	0.86	-14.73	-10.51
Servicios financieros y de seguros; Servicios inmobiliarios y de alquiler de bienes muebles e intangibles	1.53	-1.11	1.32	-1.35	-1.28
Servicios profesionales, científicos y técnicos; Dirección de corporativos y empresas; Servicios de apoyo a los negocios y manejo de desechos y servicios de remediación	1.47	-4.89	2.24	-2.74	-4.39
Servicios educativos; Servicios de salud y de asistencia social	-1.34	-0.58	-0.98	-0.43	-0.52
Servicios de esparcimiento culturales y deportivos, y otros servicios recreativos; Otros servicios excepto actividades del Gobierno	-1.94	-17.29	-2.13	-17.59	-17.39
Servicios de alojamiento temporal y de preparación de alimentos y bebidas	3.53	-40.96	2.17	-43.19	-41.68
Actividades legislativas, gubernamentales, de impartición de justicia y de organismos internacionales y extraterritoriales	-0.57	1.47	-0.38	0.48	1.52

Fuente: Elaborado por el CEFP con datos del INEGI. Año base 2013 = 100.

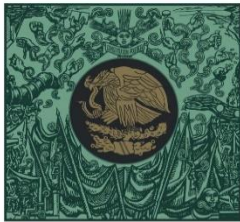

**CÁMARA DE  
DIPUTADOS**  
LXIV LEGISLATURA

**CEFP**

Centro de Estudios de las Finanzas Públicas



[www.cefp.gob.mx](http://www.cefp.gob.mx)



@CEFP\_diputados



Centro de Estudios de las Finanzas Públicas