



## Reporte Económico

25 de junio de 2021

### Indicador Global de la Actividad Económica (IGAE)

**Actual:** 21.38 % var. anual  
**Previo:** 0.52 % var. anual

**Periodicidad:** Mensual

Medición mensual aproximada del Producto Interno Bruto (PIB) debido a que incorpora información preliminar y parcial de las actividades que integran el PIB; es un indicador de tendencia de la economía mexicana en el corto plazo.

**Fuente:** INEGI. <https://www.inegi.org.mx/sistemas/bie/>

**La actividad productiva aumentó 21.38% real anual en abril, cifra mayor en 41.26 puntos porcentuales respecto al mismo mes de 2020**

**Cifras Desestacionalizadas:** Durante abril de 2021, el Indicador Global de la Actividad Económica (IGAE) registró un decremento real mensual de **0.16%** respecto a marzo de 2021. Por componentes del IGAE, las actividades Primarias y Secundarias disminuyeron en **2.94%** y **0.23%**, respectivamente; mientras que las Terciarias aumentaron en **0.28%**.

En términos anuales, la Actividad Económica Total registró un incremento real de **21.38%**<sup>1</sup> en abril respecto al mismo mes de 2020. Por componentes del IGAE, las actividades Primarias disminuyeron **0.08%**; mientras que las Secundarias y Terciarias se incrementaron en **35.75%** y **16.99%**, respectivamente.

IGAE y Componentes por Actividad, 2016-2021/ Abril  
(Variación % anual / Serie Desestacionalizada)

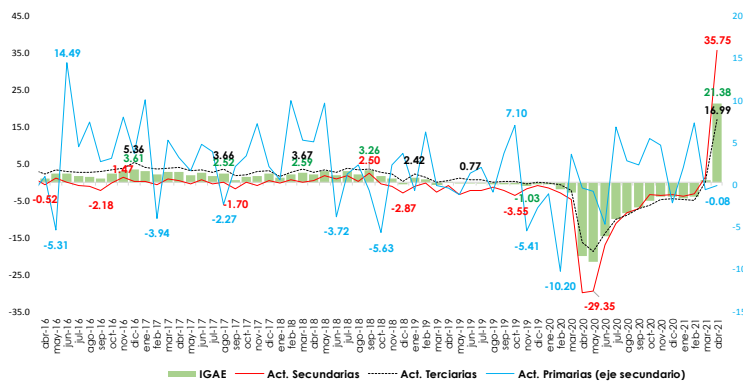

Fuente: Elaborado por el CEFP con datos del INEGI. Año base 2013 = 100

**Cifras Originales:** En el mes de abril de 2021, la actividad económica creció en términos reales en **22.33%** respecto al mismo mes de 2020. En igual periodo, las actividades Primarias disminuyeron **0.74%**; mientras que las Secundarias y Terciarias se incrementaron en **36.58%** y **17.87%**, respectivamente.

<sup>1</sup> El crecimiento representa un efecto aritmético derivado del comparativo entre abril de 2020 y 2021. La contingencia por Covid-19 contrajo la actividad económica en 2020 de manera importante.

**Semáforo**

<b>Verde</b>	Crecimiento positivo menor al mes anterior
<b>Verde</b>	Crecimiento positivo mayor al mes anterior
<b>Rojo</b>	Crecimiento negativo menor al mes anterior
<b>Rojo</b>	Crecimiento negativo mayor al mes anterior

**Indicador Global de la Actividad Económica (IGAE), 2014 - 2021 / Abril**

(Variación porcentual anual / Serie Desestacionalizada)

Periodo	Enero	Febrero	Marzo	Abril	Mayo	Junio	Julio	Agosto	Septiembre	Octubre	Noviembre	Diciembre
2014	-0.82	1.46	-0.24	0.98	0.55	-0.49	0.49	-0.20	0.03	1.13	0.08	0.04
2015	3.86	2.79	2.87	3.71	2.32	3.01	3.44	3.79	4.90	2.83	2.09	2.27
2016	2.79	2.94	2.63	1.16	2.36	2.50	1.66	1.52	1.16	2.33	3.20	3.61
2017	3.15	2.19	2.93	2.95	2.00	2.58	1.65	2.52	0.53	1.50	1.85	2.34
2018	1.19	2.22	2.59	2.09	3.16	1.90	3.11	2.31	3.26	1.72	1.19	-0.51
2019	1.27	0.88	-0.71	0.14	-0.30	-0.11	-0.31	-0.46	-0.45	-0.56	-1.03	-0.44
2020	-0.53	-1.72	-2.62	-19.87	-21.46	-14.57	-9.95	-8.41	-6.85	-4.89	-3.75	-3.93
2021	-4.21	-3.77	0.52	21.38								

Año base 2013 = 100.

Fuente: Elaborado por el CEFP con datos del INEGI.

**Indicador Global de la Actividad Económica y Componentes, 2020 / 2021**

(Variación % real anual)

Concepto	Originales		Desestacionalizadas		
	2020	2021	2020	2021	2021
	Abril	Abril	Abril	Marzo	Abril
<b>Total</b>	<b>-20.02</b>	<b>22.33</b>	<b>-19.87</b>	<b>0.52</b>	<b>21.38</b>
<b>Actividades primarias</b>	<b>-1.44</b>	<b>-0.74</b>	<b>-0.34</b>	<b>-0.49</b>	<b>-0.08</b>
<b>Actividades secundarias</b>	<b>-29.52</b>	<b>36.58</b>	<b>-29.86</b>	<b>1.46</b>	<b>35.75</b>
Minería	-3.67	5.55	-3.63	-2.10	5.62
Generación, transmisión y distribución de energía eléctrica, suministro de agua y de gas por ductos al consumidor final	-2.88	-3.07	-2.80	-3.02	-3.36
Construcción	-39.84	45.07	-40.32	-5.55	44.65
Industrias manufactureras	-35.00	51.97	-35.28	5.58	50.18
<b>Actividades terciarias</b>	<b>-16.36</b>	<b>17.87</b>	<b>-16.14</b>	<b>0.02</b>	<b>16.99</b>
Comercio al por mayor	-19.51	18.01	-18.37	10.72	16.71
Comercio al por menor	-33.11	51.23	-32.58	-0.84	50.76
Transportes, correos y almacenamiento; Información en medios masivos	-28.66	33.77	-28.74	-6.02	32.87
Servicios financieros y de seguros; Servicios inmobiliarios y de alquiler de bienes muebles e intangibles	-2.53	2.71	-2.80	-0.82	2.51
Servicios profesionales, científicos y técnicos; Dirección de corporativos y empresas; Servicios de apoyo a los negocios y manejo de desechos y servicios de remediación	-0.09	9.65	-0.89	2.92	8.84
Servicios educativos; Servicios de salud y de asistencia social	-1.80	6.77	-1.99	2.76	4.74
Servicios de esparcimiento culturales y deportivos, y otros servicios recreativos; Otros servicios excepto actividades del Gobierno	-30.24	16.24	-30.07	-6.89	15.79
Servicios de alojamiento temporal y de preparación de alimentos y bebidas	-70.90	156.47	-71.28	-9.21	156.31
Actividades legislativas, gubernamentales, de impartición de justicia y de organismos internacionales y extraterritoriales	1.05	1.67	0.88	-6.17	1.62

Fuente: Elaborado por el CEFP con datos del INEGI. Año base 2013 = 100.

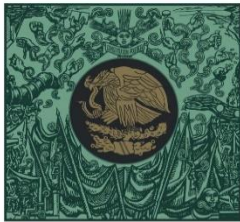

**CÁMARA DE  
DIPUTADOS**  
LXIV LEGISLATURA

**CEFP**

Centro de Estudios de las Finanzas Públicas



[www.cefp.gob.mx](http://www.cefp.gob.mx)



@CEFP\_diputados



Centro de Estudios de las Finanzas Públicas