



Reporte Económico

25 de agosto de 2021

Indicador Global de la Actividad Económica (IGAE)

Actual: 13.43 % var. anual
Previo: 25.16 % var. anual

Periodicidad: Mensual

Medición mensual aproximada del Producto Interno Bruto (PIB) debido a que incorpora información preliminar y parcial de las actividades que integran el PIB; es un indicador de tendencia de la economía mexicana en el corto plazo.

Fuente: INEGI. <https://www.inegi.org.mx/temas/igae/>

La actividad productiva aumentó 13.43% real anual en junio (-14.49% en el mismo mes de 2020)

Cifras Desestacionalizadas: Durante junio de 2021, el Indicador Global de la Actividad Económica (IGAE) registró un decremento real mensual de **0.87%** respecto a mayo de 2021. Por componentes del IGAE, las actividades Primarias y Secundarias y Terciarias disminuyeron en **4.37%**, **0.53%** y **0.65%**, respectivamente.

En términos anuales, la Actividad Económica Total registró un incremento real de **13.43%** en junio respecto al mismo mes de 2020. Por componentes del IGAE, las actividades Primarias, Secundarias y Terciarias aumentaron en **7.97%**, **13.64%** y **13.58%**, respectivamente.

IGAE y Componentes por Actividad, 2016-2021/ Junio
(Variación % anual / Serie Desestacionalizada)

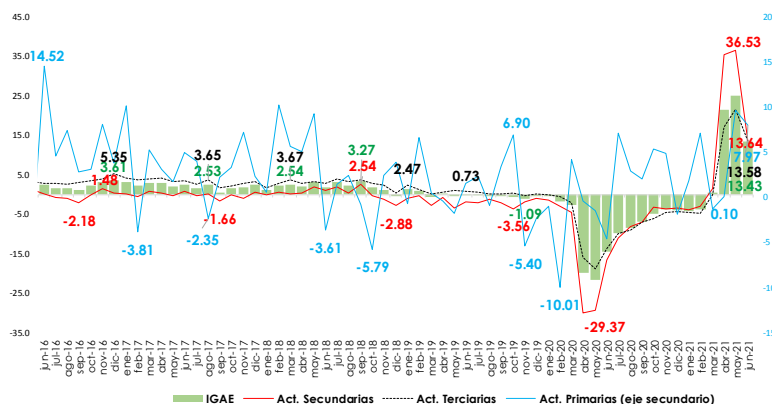

Cifras Originales: En el

Fuente: Elaborado por el CEFP con datos del INEGI. Año base 2013 = 100

mes de junio de 2021, la actividad económica creció en términos reales en **13.32%** respecto al mismo mes de 2020. En igual periodo, las actividades Primarias, Secundarias y Terciarias aumentaron en **7.40%**, **13.53%** y **13.58%**, respectivamente.

Semáforo

Verde	Crecimiento positivo menor al mes anterior
Verde	Crecimiento positivo mayor al mes anterior
Rojo	Crecimiento negativo menor al mes anterior
Rojo	Crecimiento negativo mayor al mes anterior

Indicador Global de la Actividad Económica (IGAE), 2014 - 2021 / Junio

(Variación porcentual anual / Serie Desestacionalizada)

Periodo	Enero	Febrero	Marzo	Abril	Mayo	Junio	Julio	Agosto	Septiembre	Octubre	Noviembre	Diciembre
2014	-0.82	1.46	-0.24	0.98	0.55	-0.49	0.49	-0.20	0.03	1.13	0.08	0.04
2015	3.84	2.79	2.89	3.69	2.34	3.01	3.45	3.76	4.91	2.80	2.10	2.27
2016	2.81	2.94	2.63	1.15	2.35	2.49	1.65	1.54	1.16	2.33	3.21	3.61
2017	3.15	2.20	2.92	2.94	1.97	2.59	1.63	2.53	0.53	1.53	1.84	2.38
2018	1.20	2.23	2.54	2.09	3.07	1.91	3.16	2.34	3.27	1.72	1.15	-0.51
2019	1.30	0.90	-0.73	0.20	-0.41	-0.09	-0.29	-0.46	-0.45	-0.56	-1.09	-0.39
2020	-0.51	-1.72	-2.66	-19.81	-21.56	-14.49	-9.93	-8.40	-6.86	-4.91	-3.83	-3.91
2021	-4.24	-3.76	0.50	21.49	25.16	13.43						

Año base 2013 = 100.

Fuente: Elaborado por el CEFP con datos del INEGI.

Indicador Global de la Actividad Económica y Componentes, 2020 / 2021

(Variación % real anual)

Concepto	Originales		Desestacionalizadas		
	2020	2021	2020	2021	2021
	Junio	Junio	Junio	Mayo	Junio
Total	-13.36	13.32	-14.49	25.16	13.43
Actividades primarias	-5.07	7.40	-4.60	9.69	7.97
Actividades secundarias	-16.34	13.53	-16.71	36.53	13.64
Minería	-5.02	5.03	-4.89	9.22	5.19
Generación, transmisión y distribución de energía eléctrica, suministro de agua y de gas por ductos al consumidor final	-12.64	7.12	-12.63	8.60	7.17
Construcción	-25.85	15.25	-24.43	45.57	15.45
Industrias manufactureras	-16.04	16.34	-17.62	48.38	16.32
Actividades terciarias	-12.40	13.58	-13.78	21.48	13.58
Comercio al por mayor	-9.30	18.00	-14.20	41.99	17.84
Comercio al por menor	-17.88	19.72	-21.32	51.72	20.08
Transportes, correos y almacenamiento; Información en medios masivos	-22.98	27.89	-23.82	38.19	27.95
Servicios financieros y de seguros; Servicios inmobiliarios y de alquiler de bienes muebles e intangibles	-2.33	2.94	-2.17	2.88	3.01
Servicios profesionales, científicos y técnicos; Dirección de corporativos y empresas; Servicios de apoyo a los negocios y manejo de desechos y servicios de remediación	-7.57	6.47	-7.67	6.97	7.03
Servicios educativos; Servicios de salud y de asistencia social	-1.53	3.39	-2.12	5.65	3.51
Servicios de esparcimiento culturales y deportivos, y otros servicios recreativos; Otros servicios excepto actividades del Gobierno	-28.71	20.62	-29.24	18.26	19.92
Servicios de alojamiento temporal y de preparación de alimentos y bebidas	-69.11	150.17	-69.35	172.67	148.36
Actividades legislativas, gubernamentales, de impartición de justicia y de organismos internacionales y extraterritoriales	0.61	2.12	0.94	3.16	2.29

Fuente: Elaborado por el CEFP con datos del INEGI. Año base 2013 = 100.

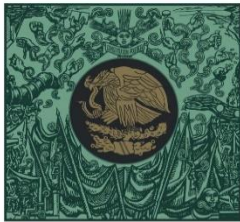

**CÁMARA DE
DIPUTADOS**
LXIV LEGISLATURA

CEFP

Centro de Estudios de las Finanzas Públicas



www.cefp.gob.mx



@CEFP_diputados



Centro de Estudios de las Finanzas Públicas