



Reporte Económico

25 de julio de 2023

Indicador Global de la Actividad Económica

Actual: 3.22 % var. anual Medición mensual aproximada del Producto Interno Bruto (PIB) debido a que incorpora información preliminar y parcial de las actividades que integran el PIB; es un indicador de

Previo: 3.46 % var. anual tendencia de la economía mexicana en el corto plazo.

Periodicidad: Mensual

Fuente: INEGI. <https://www.inegi.org.mx/temas/igae/>

Actividad productiva con aumento real anual de 3.22% en mayo (1.87% en el mismo mes de 2022)

Variación mensual: Con cifras desestacionalizadas, durante mayo de 2023, el Indicador Global de la Actividad Económica (IGAE) se mantuvo sin cambios con respecto al mes inmediato anterior. Los principales componentes del IGAE tuvieron los siguientes movimientos: las actividades primarias disminuyeron su dinamismo, al transitar de 0.57% en abril a un ascenso de 0.27% en el quinto mes de 2023; y, las secundarias continuaron escalando al pasar de 0.51% a 0.96%; finalmente, las terciarias cambiaron su trayectoria, al pasar de 1.11% a -0.36%.

Lo anterior se explica, por la caída en el comercio al por menor (-3.92%), los transportes, correos y almacenamiento; información en medios masivos (-5.10%), principalmente; a pesar del avance en la construcción (9.88%) y en la generación, transmisión y distribución de energía eléctrica, suministro de agua y de gas por ductos al consumidor final (3.43%), esencialmente.

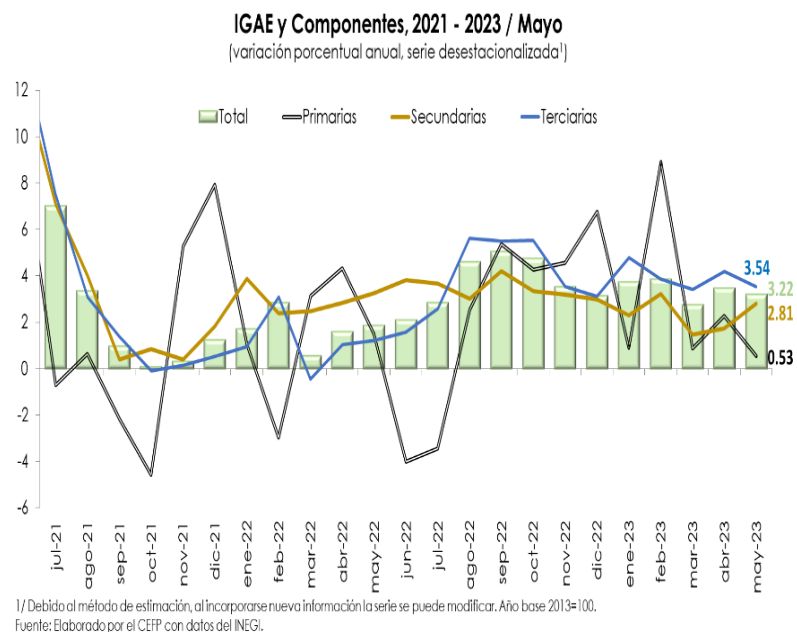

Variación anual: el IGAE total tuvo un mayor impulso en mayo al tener una ampliación real de 3.22% con relación a igual mes de 2022, cuando subió 1.87%. Por

sectores, las actividades primarias presentaron un menor dinamismo, 0.53% en el quinto mes de 2023 (un año atrás avanzaron 1.49%); asimismo, las secundarias avanzaron 2.81% (3.25% en el mismo periodo de 2022); y, las terciarias se elevaron 3.54% (1.22% doce meses atrás).

Con cifras originales, en mayo de 2023, la actividad económica se expandió 4.3% real anual (**2.7% doce meses atrás**). Dicha alza se debió a que las actividades primarias, secundarias y terciarias aumentaron en 1.3, 3.9 y 4.7%, respectivamente (**2.4, 3.6 y 2.4%, en igual orden, un año atrás**).

Semáforo

Verde	Crece más que el periodo inmediato anterior.
Verde	Crece menos que el periodo inmediato anterior.
Rojo	Cae menos que el periodo inmediato anterior.
Rojo	Cae más que el periodo inmediato anterior.

Indicador Global de la Actividad Económica (IGAE), 2015 - 2023 / Mayo

(variación porcentual real anual, serie desestacionalizada¹)

Periodo	Enero	Febrero	Marzo	Abril	Mayo	Junio	Julio	Agosto	Septiembre	Octubre	Noviembre	Diciembre
2015	3.78	2.82	2.87	3.61	2.41	2.98	3.39	3.84	4.99	2.86	2.14	2.26
2016	2.69	2.98	2.54	1.22	2.40	2.43	1.65	1.55	1.06	2.52	3.26	3.62
2017	3.07	2.11	2.80	3.02	2.03	2.38	1.60	2.49	0.69	1.60	1.90	2.47
2018	1.29	2.16	2.56	2.07	2.90	1.90	2.94	2.29	3.48	1.90	1.17	-0.48
2019	1.32	0.78	-0.61	-0.17	-0.70	-0.30	-0.50	-0.52	-0.19	-0.36	-0.71	-0.49
2020	0.05	-1.18	-2.32	-19.77	-21.96	-14.44	-9.69	-8.13	-5.99	-4.40	-3.30	-3.09
2021	-4.64	-4.30	0.50	21.31	24.76	13.14	7.03	3.35	0.98	0.09	0.31	1.24
2022	1.72	2.86	0.57	1.61	1.87	2.10	2.86	4.60	5.05	4.76	3.55	3.16
2023	3.73	3.88	2.75	3.46	3.22							

1/ Debido al método de estimación, al incorporarse nueva información la serie se puede modificar.

Fuente: Elaborado por el CEFP con datos de INEGI. Año base 2013 = 100.

Indicador Global de la Actividad Económica y Componentes, 2022 - 2023

(variación porcentual real, serie desestacionalizada¹)

Concepto	(variación % anual)		(variación % mensual)	
	2022	2023	2023	
	Mayo	Mayo	Abril	Mayo
Total	1.87	3.22	0.88	-0.03
Actividades primarias	1.49	0.53	0.57	0.27
Actividades secundarias	3.25	2.81	0.51	0.96
Minería	-1.77	5.08	0.37	1.73
Generación, transmisión y distribución de energía eléctrica, suministro de agua y de gas por ductos al consumidor final	4.78	1.74	-1.63	1.80
Construcción	-1.14	8.13	-2.70	7.18
Industrias manufactureras	6.18	0.32	2.06	-1.43
Actividades terciarias	1.22	3.54	1.11	-0.36
Comercio al por mayor	7.27	4.98	0.05	2.15
Comercio al por menor	4.43	4.83	2.26	-1.67
Transportes, correos y almacenamiento; información en medios masivos	13.50	5.39	3.40	-1.70
Servicios financieros y de seguros; servicios inmobiliarios y de alquiler de bienes muebles e intangibles	1.61	3.21	0.07	0.26
Servicios profesionales, científicos y técnicos; corporativos; servicios de apoyo a los negocios y manejo de desechos y servicios de remediación	-44.89	-3.54	-0.16	0.60
Servicios educativos; servicios de salud y de asistencia social	0.43	0.80	0.30	-0.07
Servicios de esparcimiento culturales y deportivos, y otros servicios recreativos; otros servicios excepto actividades gubernamentales	13.14	6.04	10.84	-10.33
Servicios de alojamiento temporal y de preparación de alimentos y bebidas	34.76	2.77	1.42	-1.47
Actividades legislativas, gubernamentales, de impartición de justicia y de organismos internacionales y extraterritoriales	-2.13	1.10	1.37	-0.29

1/ Debido al método de estimación, al incorporarse nueva información la serie se puede modificar.

Fuente: Elaborado por el CEFP con datos de INEGI. Año base 2013 = 100.



www.cefp.gob.mx



[@CEFP_diputados](https://www.facebook.com/CEFP_diputados)



[@CEFP_diputados](https://twitter.com/CEFP_diputados)