



Reporte Económico

5 de abril de 2021

Expectativas Empresariales: Indicador Agregado de Tendencia

Manufacturas:	El Indicador Agregado de Tendencia (IAT) está constituido por la opinión de los directivos empresariales sobre la situación que presentan las principales variables de actividad de los sectores en estudio (manufacturas, construcción y comercio). Su valor fluctúa entre 0 y 100, pero comúnmente se utiliza el valor de 50 como umbral para separar el optimismo del pesimismo.	
Actual:	50.8 puntos	
Previo:	50.5 puntos	
Periodicidad:	Mensual	
Fuente:	INEGI	www.inegi.org.mx

En marzo, las expectativas empresariales en el sector manufacturero aumentaron en 0.3 puntos (pts), situándose en 50.8 pts (50.5 en febrero 2021)

Manufacturas: el Indicador Agregado de Tendencia (IAT), que mide las expectativas de los empresarios de este sector, aumentó en 0.3 (pts) ubicándose en 50.8 pts. A su interior, se presentaron resultados mixtos: la producción y la capacidad nacional de planta utilizada crecieron 0.9 y 1.5 pts respectivamente; en contraste, la demanda nacional de sus productos y exportaciones cayeron 0.4 y 0.1 pts, en ese orden; en tanto que, el personal ocupado se mantuvo sin cambios con respecto al mes inmediato anterior.

Comercio: el IAT para este sector se ubicó en 54.4 pts, mayor en 0.6 pts respecto al mes previo. Los componentes de las expectativas del comercio que disminuyeron son: personal ocupado (-2.9 pts), inventarios de mercancías (-3.6 pts) y las ventas netas (-0.7 pts); por su parte, los ingresos por consignación y/o comisión subieron 1.7 pts.

**Expectativas Empresariales:
Indicador Agregado de Tendencia, 2018-2021 / Marzo**
(puntos)

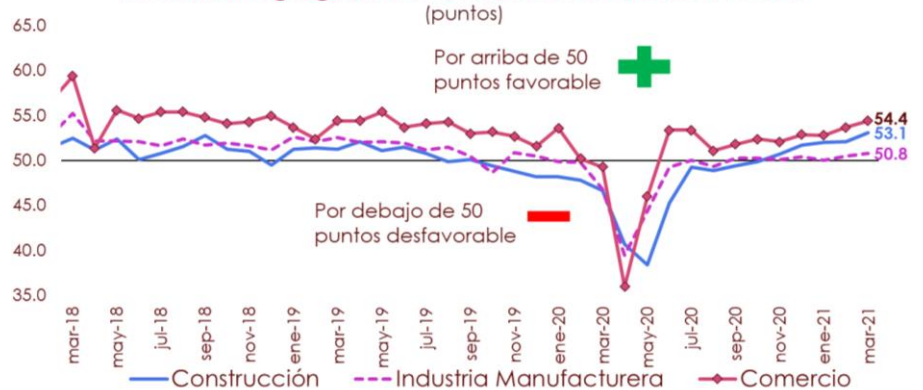

Fuente: Elaborado por el CEFP con datos del INEGI.

Construcción: el IAT de esta industria subió en 1.0 pts, colocándose en 53.1 pts, por encima de la línea de expansión. Todos los componentes que lo integran mostraron avances: las obras ejecutadas como subcontratista y el total de contratos y subcontratos (ambos en 0.5 pts) y el valor de las obras ejecutadas como contratista principal (0.6 pts).

Semáforo 1:		Semáforo 2:	
Verde	Aumento respecto al mes anterior	Fondo Verde	Puntaje superior a los 50 puntos
Rojo	Disminución respecto al mes anterior	Fondo Rojo	Puntaje menor a los 50 puntos

Indicador Agregado de Tendencia (IAT), 2018-2021/Marzo
(Índice base 100, dato desestacionalizados)

Período	Construcción	Industria Manufacturera	Comercio
2018/01	51.6	52.8	57.2
2018/02	51.4	52.7	56.5
2018/03	52.5	55.3	59.4
2018/04	51.2	52.2	51.4
2018/05	52.4	52.2	55.6
2018/06	50.1	52.1	54.7
2018/07	50.8	51.7	55.4
2018/08	51.6	52.4	55.4
2018/09	52.8	51.7	54.8
2018/10	51.3	52.0	54.1
2018/11	51.0	51.6	54.3
2018/12	49.5	51.2	55.0
2019/01	51.3	52.7	53.7
2019/02	51.4	52.1	52.4
2019/03	51.3	52.5	54.4
2019/04	52.1	52.1	54.4
2019/05	51.1	52.1	55.4
2019/06	51.5	52.0	53.7
2019/07	50.8	51.2	54.1
2019/08	49.9	51.5	54.3
2019/09	50.1	50.5	53.0
2019/10	49.4	48.6	53.2
2019/11	48.8	50.9	52.7
2019/12	48.2	50.5	51.6
2020/01	48.2	49.9	53.6
2020/02	47.8	49.8	50.2
2020/03	46.7	46.8	49.3
2020/04	40.7	39.5	36.0
2020/05	38.4	44.4	46.0
2020/06	45.3	49.3	53.4
2020/07	49.3	50.1	53.4
2020/08	48.9	49.4	51.1
2020/09	49.4	50.3	51.8
2020/10	49.9	50.3	52.4
2020/11	50.7	50.1	52.1
2020/12	51.7	50.4	52.9
2021/01	52.0	50.0	52.8
2021/02	52.1	50.5	53.7
2021/03	53.1	50.8	54.4

Fuente: Elaborado por el CEFP con datos del INEGI.

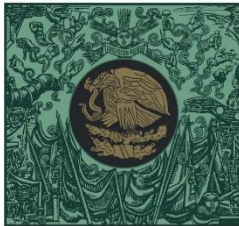

**CÁMARA DE
DIPUTADOS**
LXIV LEGISLATURA

CEFP

Centro de Estudios de las Finanzas Públicas



www.cefp.gob.mx



@CEFP_diputados



Centro de Estudios de las Finanzas Públicas