



Reporte Económico

1 de abril de 2020

Indicador de Confianza Empresarial

Manufacturas:		El Indicador de Confianza Empresarial (ICE) está constituido por la opinión de los directivos empresariales de los sectores manufacturero, construcción y comercio, acerca de la situación económica que presenta el país y sus empresas. Su valor fluctúa entre 0 y 100, pero comúnmente se utiliza el valor de 50 como umbral para separar el optimismo del pesimismo.
Actual:	44.4 puntos	
Previo:	47.1 puntos	
Periodicidad:	Mensual	
Fuente:	INEGI	www.inegi.org.mx

La confianza empresarial en manufacturas disminuyó 2.7 puntos en marzo; continúa en zona pesimista (por debajo de 50 pts)

Manufacturas: el Indicador de Confianza Empresarial (ICE) del sector manufacturero disminuyó 2.7 puntos (pts) en marzo, colocándose en 44.4 pts, por debajo de la zona optimista. Este resultado se debe a la caída en todos sus componentes: la confianza sobre la situación económica futura del país y de la empresa (-2.3 y -1.7 pts, respectivamente); la situación económica presente de la empresa (-0.2 pts); la situación económica presente del país (-2.8 pts); y, el indicador de momento adecuado para invertir (-5.2 pts).

Comercio: el ICE de esta industria bajó 4.3 pts y se colocó en 45.3 pts, continuando en zona pesimista. Dentro de sus componentes, el de mayor caída se presentó en el momento adecuado para invertir (-8.9 pts).

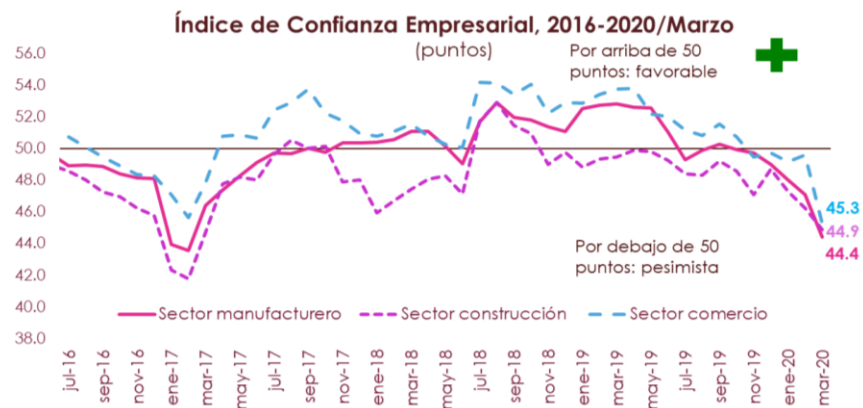

Fuente: Elaborado por el CEFP con datos del INEGI.

Construcción: el ICE de este sector se contrajo 1.4 pts y se dispuso en 44.9 pts. A su interior, el mayor retroceso se presentó en la situación económica futura del país (-3.5 pts).

Semáforo 1:		Semáforo 2:	
Verde	Aumento respecto al mes anterior	Fondo Verde	Puntaje superior a los 50 puntos
Rojo	Disminución respecto al mes anterior	Fondo Rojo	Puntaje menor a los 50 puntos

Indicador de Confianza Empresarial
(Índice base 100. Cifras desestacionalizadas)

Período	Manufacturas	Construcción	Comercio
ene-16	49.2	50.4	51.0
feb-16	48.1	49.3	50.9
mar-16	48.0	49.5	50.8
abr-16	49.5	50.1	52.2
may-16	49.8	50.0	51.9
jun-16	49.6	49.0	51.1
jul-16	48.9	48.6	50.7
ago-16	49.0	48.0	50.1
sep-16	48.9	47.3	49.5
oct-16	48.4	47.0	48.9
nov-16	48.2	46.2	48.4
dic-16	48.1	45.8	48.3
ene-17	44.0	42.3	47.1
feb-17	43.5	41.8	45.6
mar-17	46.4	44.7	47.9
abr-17	47.4	47.8	50.8
may-17	48.3	48.2	50.9
jun-17	49.1	48.0	50.7
jul-17	49.7	49.6	52.4
ago-17	49.7	50.5	52.9
sep-17	50.0	50.0	53.8
oct-17	49.8	50.1	52.2
nov-17	50.4	47.9	51.8
dic-17	50.4	48.0	50.9
ene-18	50.4	46.0	50.8
feb-18	50.6	46.7	51.1
mar-18	51.1	47.4	51.5
abr-18	51.1	48.1	50.8
may-18	50.2	48.3	50.3
jun-18	49.1	47.1	50.1
jul-18	51.7	51.7	54.2
ago-18	52.9	52.9	54.1
sep-18	52.0	51.5	53.4
oct-18	51.8	51.0	54.1
nov-18	51.4	49.0	52.2
dic-18	51.1	49.8	52.9
ene-19	52.5	48.8	52.9
feb-19	52.7	49.3	53.4
mar-19	52.8	49.4	53.7
abr-19	52.6	49.9	53.8
may-19	52.6	49.8	52.2
jun-19	51.0	49.3	52.0
jul-19	49.3	48.4	51.2
ago-19	49.9	48.3	50.8
sep-19	50.3	49.2	51.6
oct-19	49.9	48.6	50.7
nov-19	49.7	47.1	49.5
dic-19	49.0	48.7	49.7
ene-20	48.0	47.3	49.1
feb-20	47.1	46.2	49.6
mar-20	44.4	44.9	45.3

Fuente: Elaborado por el CEFP con datos del INEGI.

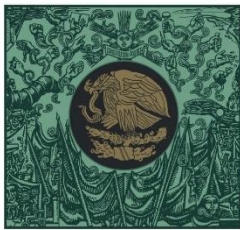

**CÁMARA DE
DIPUTADOS**
LXIV LEGISLATURA

CEFP
Centro de Estudios de las Finanzas Públicas



www.cefp.gob.mx



@CEFP_diputados



Centro de Estudios de las Finanzas Públicas