



# Reporte Económico

30 de abril de 2021

## Indicadores de Establecimientos IMMEX

<b>P.O. Actual:</b>	1.1% anual	Los indicadores de Establecimiento con Programa de la Industria Maquiladora y de Servicios de Exportación (IMMEX), ofrecen información sobre las características y la evolución del empleo y las actividades económicas de los establecimientos manufactureros y no manufactureros inscritos a este Programa.
<b>P.O. Previo:</b>	0.7% anual	
<b>Periodicidad:</b>	Mensual	
<b>Fuente:</b>	INEGI	<a href="https://www.inegi.org.mx/">https://www.inegi.org.mx/</a>

### En febrero, el personal ocupado de los establecimientos IMMEX aumentó 1.1% anual (-1.1% en febrero de 2020)

**Número de establecimientos:** En febrero de 2021, el número de establecimientos incorporados al Programa de la Industria Maquiladora y de Servicios de Exportación (IMMEX) fue de 6 mil 446, esto es, 88 unidades adicionales a las registradas en el mismo mes del año anterior y 16 más respecto al mes primer mes de 2021. Del total de establecimientos, 5 mil 185 unidades corresponden al sector manufacturero, y un mil 261 unidades a no manufactureros.

**Personal ocupado:** En el segundo mes de 2021, el personal ocupado tuvo un aumento de 0.2% con respecto al mes inmediato anterior e incrementó 1.1% en comparación a febrero de 2020. En números absolutos y con cifras desestacionalizadas, el personal ocupado se estima en 3 millones 45 mil 711 personas.

**Remuneraciones reales por persona ocupada:** en cifras desestacionalizadas, se mantuvo sin cambio con respecto a enero y ascendieron, aunque con un menor dinamismo, en 2.8% con relación al mismo mes de 2020.

**Ingresos de los establecimientos:** se ubicaron en 461 mil 144.8 millones de pesos corrientes, un incremento de 0.1% respecto a febrero de 2020. De ese total, 61.1% proviene del mercado extranjero y, el restante 38.9%, del nacional. Asimismo, el 92.7% del total corresponde a establecimientos manufactureros.

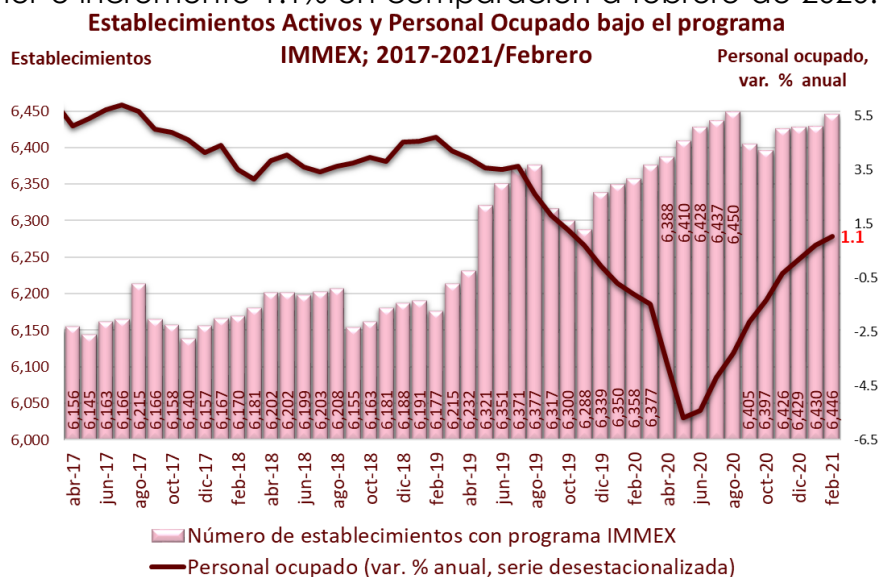

Fuente: Elaborado por el CEFP con datos del INEGI.

# INDICADORES DE ESTABLECIMIENTOS IMMEX

Semáforo 1:		Semáforo 2:	
Verde	Aumento respecto al periodo anterior	Crecimiento por arriba de la tendencia de largo plazo	
Rojo	Disminución respecto al periodo anterior	Crecimiento por debajo de la tendencia de largo plazo	

## Cifras desestacionalizadas

Periodo	Establecimientos Activos	Personal ocupado (serie desestacionalizada)			Remuneraciones reales al personal ocupado (serie desestacionalizada)		
	Unidades	Número de personas	Variación % mensual	Variación % anual	Pesos a precios de la segunda quincena de julio de 2018	Variación % mensual	Variación % anual
ene-18	6,167	2,906,951	0.3	4.4	16,458	1.8	-1.0
feb-18	6,170	2,910,690	0.1	3.5	16,518	0.4	1.2
mar-18	6,181	2,929,688	0.7	3.2	16,574	0.3	0.9
abr-18	6,202	2,944,242	0.5	3.9	16,626	0.3	2.1
may-18	6,202	2,963,888	0.7	4.1	16,641	0.1	0.9
jun-18	6,199	2,968,167	0.1	3.6	16,781	0.8	2.0
jul-18	6,203	2,977,818	0.3	3.4	16,636	-0.9	1.9
ago-18	6,208	2,992,047	0.5	3.6	16,629	0.0	1.9
sep-18	6,155	3,000,658	0.3	3.8	16,466	-1.0	-0.2
oct-18	6,163	3,007,629	0.2	4.0	16,545	0.5	0.9
nov-18	6,181	3,010,185	0.1	3.8	16,680	0.8	1.6
dic-18	6,188	3,029,135	0.6	4.5	16,712	0.2	3.4
ene-19	6,191	3,040,164	0.4	4.6	16,870	0.9	2.5
feb-19	6,177	3,048,193	0.3	4.7	16,887	0.1	2.2
mar-19	6,215	3,053,023	0.2	4.2	16,970	0.5	2.4
abr-19	6,232	3,060,426	0.2	3.9	17,183	1.3	3.4
may-19	6,321	3,070,217	0.3	3.6	17,178	0.0	3.2
jun-19	6,351	3,073,057	0.1	3.5	17,161	-0.1	2.3
jul-19	6,371	3,086,144	0.4	3.6	17,205	0.3	3.4
ago-19	6,377	3,069,651	-0.5	2.6	17,343	0.8	4.3
sep-19	6,317	3,055,448	-0.5	1.8	17,396	0.3	5.6
oct-19	6,300	3,046,119	-0.3	1.3	17,174	-1.3	3.8
nov-19	6,288	3,031,586	-0.5	0.7	17,363	1.1	4.1
dic-19	6,339	3,027,324	-0.1	-0.1	17,512	0.9	4.8
ene-20	6,350	3,019,183	-0.3	-0.7	17,347	-0.9	2.8
feb-20	6,358	3,013,943	-0.2	-1.1	17,462	0.7	3.4
mar-20	6,377	3,008,557	-0.2	-1.5	17,364	-0.6	2.3
abr-20	6,388	2,947,945	-2.0	-3.7	16,651	-4.1	-3.1
may-20	6,410	2,895,758	-1.8	-5.7	16,632	-0.1	-3.2
jun-20	6,428	2,906,339	0.4	-5.4	17,046	2.5	-0.7
jul-20	6,437	2,957,124	1.7	-4.2	17,479	2.5	1.6
ago-20	6,450	2,968,384	0.4	-3.3	17,460	-0.1	0.7
sep-20	6,405	2,990,478	0.7	-2.1	17,616	0.9	1.3
oct-20	6,397	3,006,132	0.5	-1.3	17,747	0.7	3.3
nov-20	6,426	3,021,955	0.5	-0.3	17,831	0.5	2.7
dic-20	6,429	3,033,799	0.4	0.2	18,168	1.9	3.7
ene-21	6,430	3,040,443	0.2	0.7	17,964	-1.1	3.6
feb-21	6,446	3,045,711	0.2	1.1	17,958	0.0	2.8

Fuente: Elaborado por el CEFP con datos del INEGI.

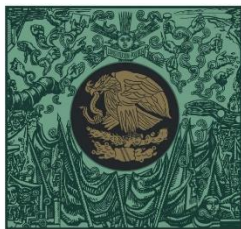

**CÁMARA DE  
DIPUTADOS**  
LXIV LEGISLATURA

**CEFP**

Centro de Estudios de las Finanzas Públicas



[www.cefp.gob.mx](http://www.cefp.gob.mx)



[@CEFP\\_diputados](https://twitter.com/CEFP_diputados)



[Centro de Estudios de las Finanzas Públicas](https://www.facebook.com/Centro.de.Estudios.de.las.Finanzas.Publicas)