



Reporte Económico

31 de mayo de 2021

Indicadores de Establecimientos IMMEX

P.O. Actual:	2.4% anual	Los indicadores de Establecimiento con Programa de la Industria Maquiladora y de Servicios de Exportación (IMMEX), ofrecen información sobre las características y la evolución del empleo y las actividades económicas de los establecimientos manufactureros y no manufactureros inscritos a este Programa.
P.O. Previo:	1.1% anual	
Periodicidad:	Mensual	
Fuente:	INEGI	https://www.inegi.org.mx/

En marzo, el personal ocupado de los establecimientos IMMEX aumentó 2.4% anual (-1.5% en marzo de 2020)

Número de establecimientos: En marzo de 2021, el número de establecimientos incorporados al Programa de la Industria Maquiladora y de Servicios de Exportación (IMMEX) fue de 6 mil 462, esto es, 85 unidades adicionales a las registradas en el mismo mes del año anterior y 16 más respecto al segundo mes de 2021. Del total de establecimientos, 5 mil 191 unidades corresponden al sector manufacturero, y un mil 271 unidades a no manufactureros.

Personal ocupado: En el tercer mes de 2021, el personal ocupado tuvo un aumento de 0.9% con respecto al mes inmediato anterior e incrementó 2.4% en comparación a marzo de 2020. En números absolutos y con cifras desestacionalizadas, el personal ocupado se estima en 3 millones 80 mil 853 personas.

Remuneraciones reales por persona ocupada: en cifras desestacionalizadas, subió 1.5% con respecto a febrero y ascendieron en 5.1% con relación al mismo mes de 2020.

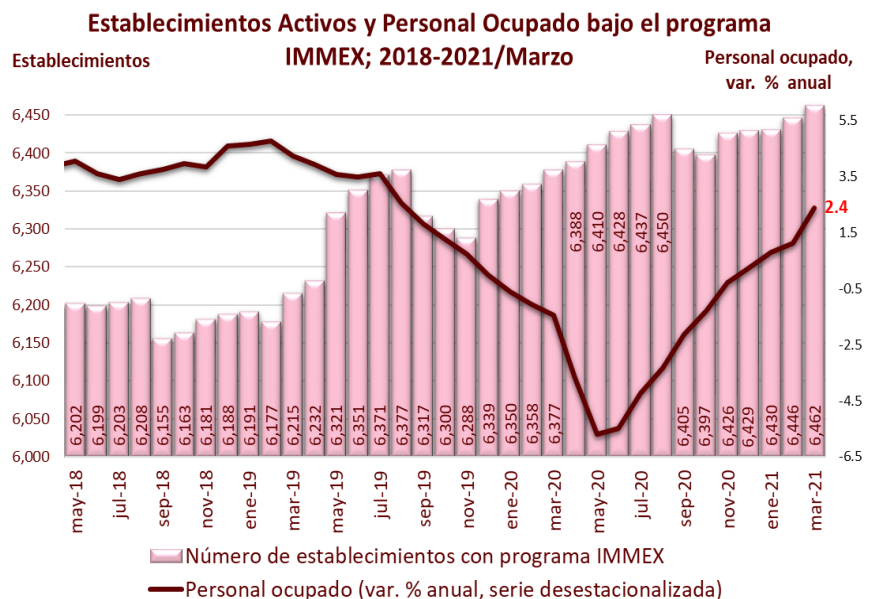

Ingresos de los establecimientos: se ubicaron en 562 mil 231.5 millones de pesos corrientes, un incremento de 15.8% respecto a marzo de 2020. De ese total, 62.9% proviene del mercado extranjero y, el restante 37.1%, del nacional. Asimismo, el 93.7% del total corresponde a establecimientos manufactureros.

Fuente: Elaborado por el CEFP con datos del INEGI.

INDICADORES DE ESTABLECIMIENTOS IMMEX

Semáforo 1:		Semáforo 2:	
Verde	Aumento respecto al periodo anterior	Verde	Crecimiento por arriba de la tendencia de largo plazo
Rojo	Disminución respecto al periodo anterior	Rojo	Crecimiento por debajo de la tendencia de largo plazo

Cifras desestacionalizadas

Periodo	Establecimientos Activos	Personal ocupado (serie desestacionalizada)			Remuneraciones reales al personal ocupado (serie desestacionalizada)		
	Unidades	Número de personas	Variación % mensual	Variación % anual	Pesos a precios de la segunda quincena de julio de 2018	Variación % mensual	Variación % anual
ene-18	6,167	2,907,536	0.3	4.4	16,457	1.8	-1.0
feb-18	6,170	2,913,474	0.2	3.6	16,518	0.4	1.2
mar-18	6,181	2,929,904	0.6	3.2	16,572	0.3	0.9
abr-18	6,202	2,944,107	0.5	3.9	16,627	0.3	2.1
may-18	6,202	2,962,528	0.6	4.0	16,640	0.1	0.9
jun-18	6,199	2,967,232	0.2	3.6	16,780	0.8	2.0
jul-18	6,203	2,976,414	0.3	3.4	16,636	-0.9	1.9
ago-18	6,208	2,990,723	0.5	3.6	16,629	0.0	1.9
sep-18	6,155	2,999,680	0.3	3.7	16,467	-1.0	-0.2
oct-18	6,163	3,007,329	0.3	4.0	16,546	0.5	0.9
nov-18	6,181	3,010,703	0.1	3.8	16,680	0.8	1.6
dic-18	6,188	3,030,787	0.7	4.6	16,713	0.2	3.4
ene-19	6,191	3,042,738	0.4	4.7	16,870	0.9	2.5
feb-19	6,177	3,052,128	0.3	4.8	16,888	0.1	2.2
mar-19	6,215	3,053,840	0.1	4.2	16,964	0.4	2.4
abr-19	6,232	3,059,769	0.2	3.9	17,186	1.3	3.4
may-19	6,321	3,068,272	0.3	3.6	17,177	0.0	3.2
jun-19	6,351	3,070,602	0.1	3.5	17,160	-0.1	2.3
jul-19	6,371	3,083,084	0.4	3.6	17,205	0.3	3.4
ago-19	6,377	3,067,064	-0.5	2.6	17,344	0.8	4.3
sep-19	6,317	3,053,778	-0.4	1.8	17,397	0.3	5.6
oct-19	6,300	3,045,847	-0.3	1.3	17,176	-1.3	3.8
nov-19	6,288	3,032,820	-0.4	0.7	17,363	1.1	4.1
dic-19	6,339	3,030,329	-0.1	0.0	17,514	0.9	4.8
ene-20	6,350	3,024,055	-0.2	-0.6	17,348	-0.9	2.8
feb-20	6,358	3,019,533	-0.1	-1.1	17,464	0.7	3.4
mar-20	6,377	3,009,532	-0.3	-1.5	17,351	-0.6	2.3
abr-20	6,388	2,946,596	-2.1	-3.7	16,653	-4.0	-3.1
may-20	6,410	2,893,373	-1.8	-5.7	16,632	-0.1	-3.2
jun-20	6,428	2,902,530	0.3	-5.5	17,045	2.5	-0.7
jul-20	6,437	2,952,722	1.7	-4.2	17,480	2.6	1.6
ago-20	6,450	2,964,748	0.4	-3.3	17,461	-0.1	0.7
sep-20	6,405	2,988,295	0.8	-2.1	17,618	0.9	1.3
oct-20	6,397	3,005,926	0.6	-1.3	17,750	0.7	3.3
nov-20	6,426	3,023,749	0.6	-0.3	17,831	0.5	2.7
dic-20	6,429	3,037,868	0.5	0.2	18,171	1.9	3.8
ene-21	6,430	3,047,523	0.3	0.8	17,967	-1.1	3.6
feb-21	6,446	3,053,080	0.2	1.1	17,964	0.0	2.9
mar-21	6,462	3,080,853	0.9	2.4	18,239	1.5	5.1

Fuente: Elaborado por el CEFP con datos del INEGI.

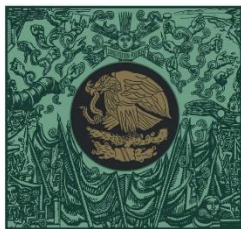

**CÁMARA DE
DIPUTADOS**
LXIV LEGISLATURA

CEFP

Centro de Estudios de las Finanzas Públicas



www.cefp.gob.mx



@CEFP_diputados



Centro de Estudios de las Finanzas Públicas