



# Reporte Económico

6 de abril de 2020

## Indicador Mensual del Consumo Privado en el Mercado Interior - INEGI

**Actual:** 0.16 % var. anual

**Previo:** 1.19 % var. anual

**Periodicidad:** Mensual

**Fuente:** INEGI. <https://www.inegi.org.mx>

Mide el comportamiento del gasto realizado por los hogares en bienes y servicios de consumo, tanto de origen nacional como importado, lo que permite dar seguimiento al componente más significativo del PIB por el lado de la demanda.

### Consumo privado crece 0.16% anual en enero (2.37% en enero de 2019)

**Cifras originales:** En enero de 2020, el consumo privado bajó su dinamismo. El **gasto total realizado por los hogares en bienes y servicios de consumo** pasó de una ampliación anual de 2.37% en enero de 2019 a una **de 0.16%** en el mismo mes de 2020.

Este resultado se originó por el cambio diferenciado, de sus componentes: el **consumo de bienes nacionales disminuyó su expansión**, al ascender 0.68% en el primer mes de 2020 (1.89% en el mismo mes de 2019); la **demanda de servicios locales se deterioró** al caer 0.69% (1.97% hace doce meses); y, el **gasto en bienes importados subió menos** al ampliarse 1.62% (6.53% un año atrás).

**Cifras desestacionalizadas:** Con datos ajustados por estacionalidad, **el consumo en el mercado se mantuvo en terreno negativo al registrar una reducción de 0.01% en enero de 2020**, un mes atrás había tenido un decremento de 0.42%. Lo anterior se explicó, por los cambios heterogéneos de sus elementos: el consumo de bienes internos creció 0.81% en el primer mes de 2020 (-0.90 en diciembre de 2019); la demanda de servicios internos se contrajo 0.66% (-0.21% un mes atrás); y, el gasto en bienes importados repuntó al aumentar 3.25% (-0.25% un periodo antes).

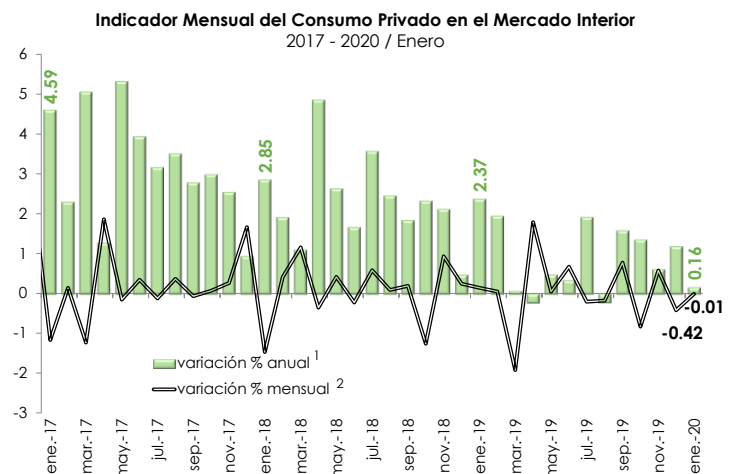

1/ Cifras originales, revisadas a partir de enero de 2017. Año base 2013=100.  
2/ Debido al método de estimación, al incorporarse nueva información la serie se puede modificar.  
Fuente: Elaborado por el CEFP con datos del INEGI.

Semáforo	
Verde	Crece más que el mismo periodo del año pasado.
Verde	Crece menos que el mismo periodo del año pasado.
Rojo	Cae menos que el mismo periodo del año pasado.
Rojo	Cae más que el mismo periodo del año pasado.

Concepto	(variación % anual)*	
	Enero 2019	Enero 2020
<b>Total</b>	2.37	0.16
Nacional	1.93	0.00
Bienes	1.89	0.68
Duraderos	-8.40	0.17
Semi duraderos	9.38	-2.49
No duraderos	1.84	1.29
Servicios	1.97	-0.69
Importado: Bienes	6.53	1.62
Duraderos	4.20	-6.59
Semi duraderos	10.51	-0.86
No duraderos	6.47	10.63

\*/ Cifras originales; preliminares a partir de enero de 2017. Año base 2013=100.

Fuente: Elaborado por el CEFP con datos de INEGI.

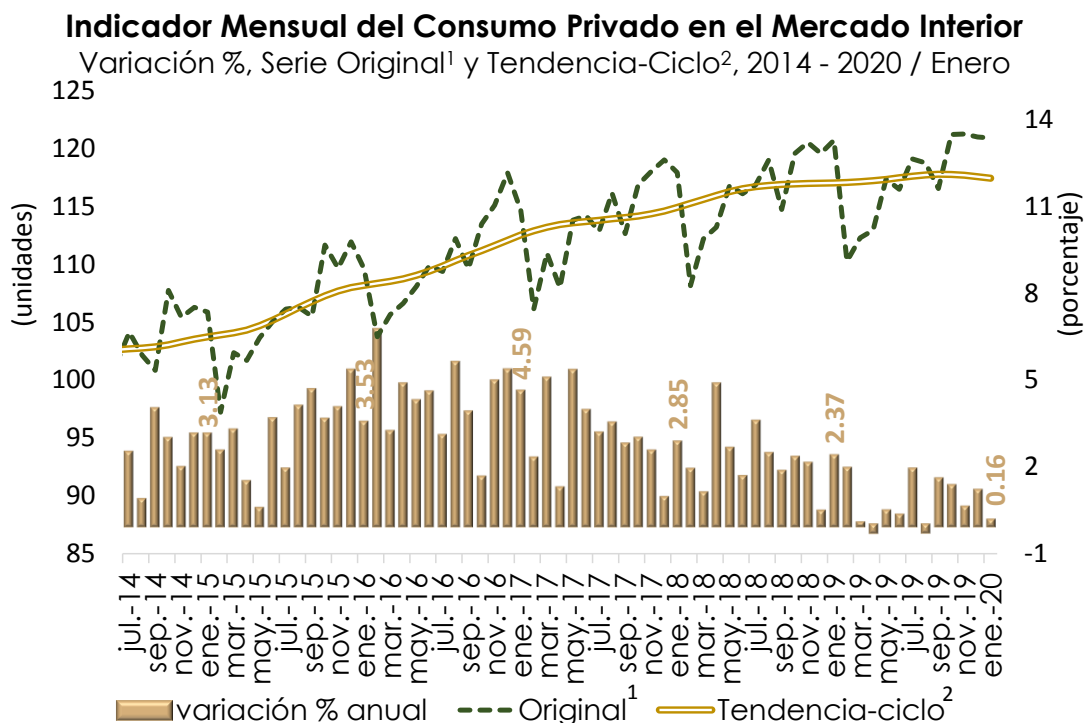

1/ Cifras originales, preliminares de enero de 2017. Año base 2013=100.

2/ Debido al método de estimación, al incorporarse nueva información la tendencia-ciclo se puede modificar.

Fuente: Elaborado por el CEFP con datos del INEGI.

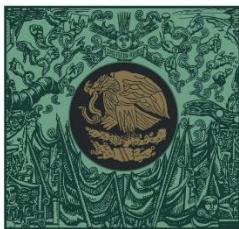

**CÁMARA DE  
DIPUTADOS**  
LXIV LEGISLATURA

**CEFP**

Centro de Estudios de las Finanzas Públicas



[www.cefp.gob.mx](http://www.cefp.gob.mx)



@CEFP\_diputados



Centro de Estudios de las Finanzas Públicas