

Reporte Económico

5 de marzo de 2021

Indicador Mensual del Consumo Privado en el Mercado Interior - INEGI

Actual:	-0.51	% var. mensual	Mide el comportamiento del gasto realizado por los hogares en bienes y servicios de consumo, tanto de origen nacional como importado, lo que permite dar seguimiento al componente más significativo del PIB por el lado de la demanda.
Previo:	2.60	% var. mensual	
Periodicidad:	Mensual		
Fuente:	INEGI, cifras desestacionalizadas. https://www.inegi.org.mx		

Consumo privado en el mercado interior baja 0.51% real mensual en diciembre (2.60% en noviembre de 2020)

Con datos ajustados por estacionalidad, el consumo privado en el mercado registró un decremento de 0.51% en diciembre de 2020 con relación al mes previo, cuando tuvo un avance de 2.60%; lo que implicó su primera caída después de seis alzas consecutivas. El consumo se vio afectado por la nueva suspensión temporal de actividades económicas consideradas como no esenciales hacia la segunda mitad de diciembre, ya que varias entidades se ubicaron en semáforo epidemiológico rojo, lo que propició, entre otros, el cierre de centros comerciales y el distanciamiento social implícito.

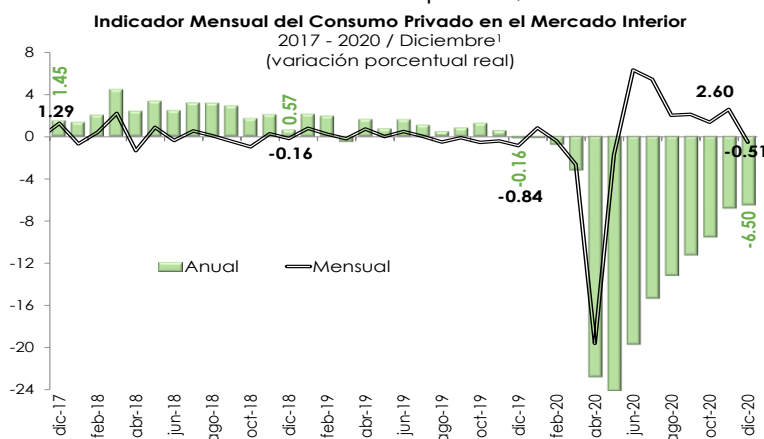

1/ Cifras desestacionalizadas, debido al método de estimación, al incorporarse nueva información la serie se puede modificar. Año base 2013=100.
Fuente: Elaborado por el CEFP con datos del INEGI.

Los componentes del indicador tuvieron cambios mensuales mixtos: el consumo de bienes internos bajó 0.51% en el duodécimo mes de 2020 (0.97% en el mes previo); la demanda de servicios internos se elevó 0.64% (0.56% un mes atrás); y, el gasto en bienes importados se amplió 0.32% (20.57% un periodo antes).

En su comparación anual, el gasto total realizado por los hogares en bienes y servicios de consumo pasó de una reducción anual de 0.16% en diciembre de 2019 a una de caída de 6.50% en el mismo mes de 2020; no obstante, aún mantiene la tendencia ascendente que inició desde mayo de 2020.

Semáforo	
Verde	Crece más que el mismo periodo del año pasado.
Verde	Crece menos que el mismo periodo del año pasado.
Rojo	Cae menos que el mismo periodo del año pasado.
Rojo	Cae más que el mismo periodo del año pasado.

Concepto	(variación % mensual)*	
	Noviembre 2020	Diciembre 2020
Total	2.60	-0.51
Nacional	0.32	-0.26
Bienes	0.97	-0.51
Servicios	0.56	0.64
Importado: Bienes	20.57	0.32

*/ Cifras desestacionalizadas, debido al método de estimación, al incorporarse nueva información la serie se puede modificar. Año base 2013=100.

Fuente: Elaborado por el CEFP con datos de INEGI.

Indicador Mensual del Consumo Privado en el Mercado Interior

Variación %¹, Serie Original² y Tendencia-Ciclo¹, 2015 - 2020 / Diciembre

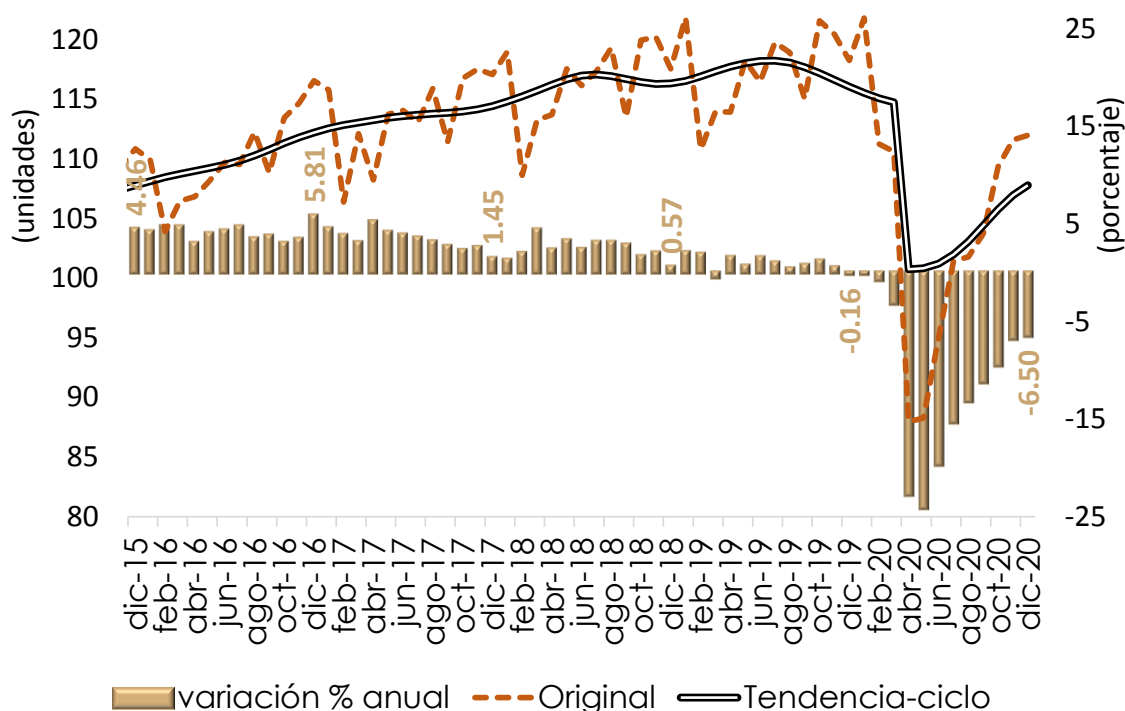

1/ Cifras desestacionalizadas, debido al método de estimación, al incorporarse nueva información la serie se puede modificar

2/ Cifras originales; preliminares a partir de enero de 2018. Año base 2013=100.

Fuente: Elaborado por el CEFP con datos del INEGI.

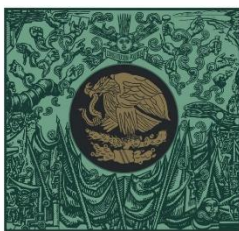

**CÁMARA DE
DIPUTADOS**
LXIV LEGISLATURA

CEFP
Centro de Estudios de las Finanzas Públicas



www.cefp.gob.mx



@CEFP_diputados



Centro de Estudios de las Finanzas Públicas