



## Reporte Económico

11 de mayo de 2021

### Indicador Mensual del Consumo Privado en el Mercado Interior - INEGI

<b>Actual:</b>	<b>1.02</b> % var. mensual	Mide el comportamiento del gasto realizado por los hogares en bienes y servicios de consumo, tanto de origen nacional como importado, lo que permite dar seguimiento al componente más significativo del PIB por el lado de la demanda.
<b>Previo:</b>	<b>-0.40</b> % var. mensual	
<b>Periodicidad:</b>	Mensual	
<b>Fuente:</b>	INEGI, cifras desestacionalizadas. <a href="https://www.inegi.org.mx">https://www.inegi.org.mx</a>	

#### Consumo privado en el mercado interior cae 0.17% real mensual en febrero (0.61% en enero de 2021)

Con datos ajustados por estacionalidad, el consumo privado en el mercado se deterioró, al registrar una caída de 0.17% en febrero de 2021 con relación al mes previo, cuando tuvo un crecimiento de 0.61%. La reapertura gradual de actividades económicas no esenciales, como centros comerciales y tiendas departamentales, afectó la evolución del consumo dado que se realizó con ciertas restricciones. Si bien el consumo se ha visto apoyado por la llegada de remesas familiares y la recuperación del salario mínimo real.

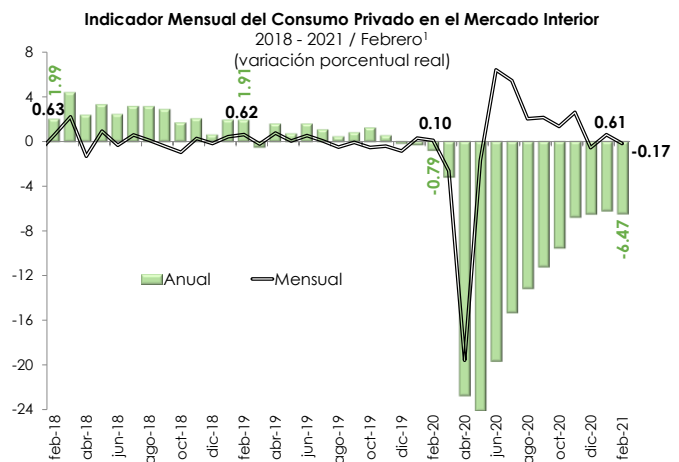

1/ Cifras desestacionalizadas, debido al método de estimación, al incorporarse nueva información la serie se puede modificar. Año base 2013=100. Fuente: Elaborado por el CEFP con datos del INEGI.

Los componentes del indicador tuvieron cambios mensuales mixtos: el consumo de bienes internos bajó 0.19% en el segundo mes de 2021 (1.04% en el mes previo); la demanda de servicios internos se elevó 0.35% (-0.17% un mes atrás); y, el gasto en bienes importados se redujo 1.83% (3.55% un periodo antes).

En su comparación anual, el gasto total realizado por los hogares en bienes y servicios de consumo pasó de una reducción anual de 0.79% en febrero de 2020 a una de caída de 6.47% en el mismo mes de 2021; no obstante, aún mantiene la tendencia ascendente que inició desde mayo de 2020.

Semáforo	
Verde	Crece más que el mismo periodo del año pasado.
Verde	Crece menos que el mismo periodo del año pasado.
Rojo	Cae menos que el mismo periodo del año pasado.
Rojo	Cae más que el mismo periodo del año pasado.

Concepto	(variación % mensual)*	
	Enero 2021	Febrero 2021
<b>Total</b>	<b>0.61</b>	<b>-0.17</b>
Nacional	<b>0.44</b>	<b>-0.29</b>
Bienes	<b>1.04</b>	<b>-0.19</b>
Servicios	<b>-0.17</b>	<b>0.35</b>
Importado: Bienes	<b>3.55</b>	<b>-1.83</b>

\*/ Cifras desestacionalizadas, debido al método de estimación, al incorporarse nueva información la serie se puede modificar. Año base 2013=100.

Fuente: Elaborado por el CEFP con datos de INEGI.

### Indicador Mensual del Consumo Privado en el Mercado Interior

Variación %<sup>1</sup>, Serie Original<sup>2</sup> y Tendencia-Ciclo<sup>1</sup>, 2016 - 2021 / Febrero

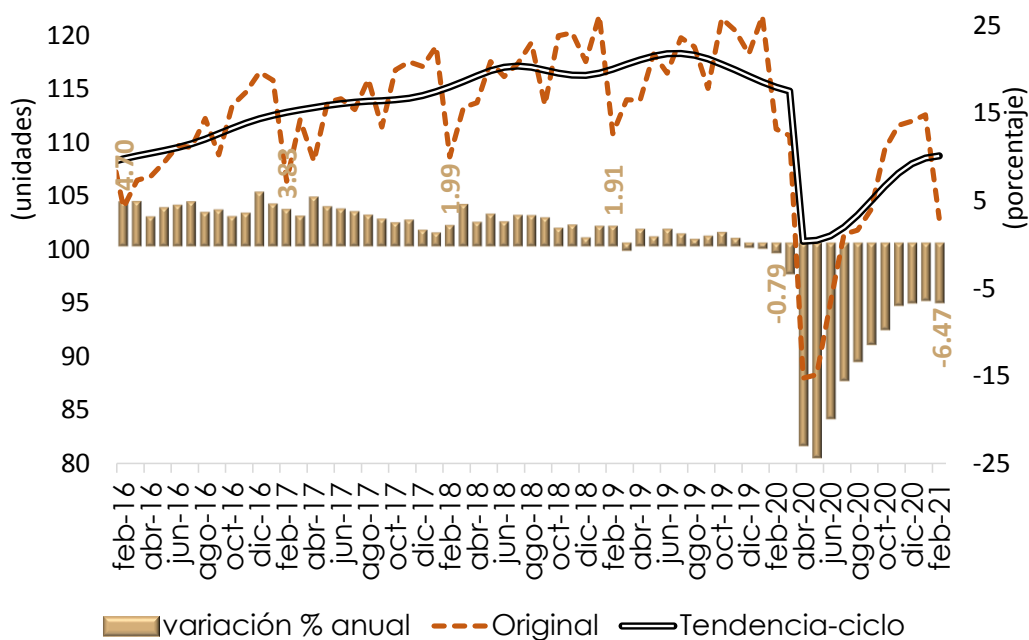

1/ Cifras desestacionalizadas, debido al método de estimación, al incorporarse nueva información la serie se puede modificar

2/ Cifras originales; preliminares a partir de enero de 2018. Año base 2013=100.

Fuente: Elaborado por el CEFP con datos del INEGI.

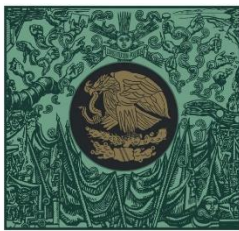

**CÁMARA DE  
DIPUTADOS**  
LXIV LEGISLATURA

**CEFP**  
Centro de Estudios de las Finanzas Públicas



[www.cefp.gob.mx](http://www.cefp.gob.mx)



@CEFP\_diputados



Centro de Estudios de las Finanzas Públicas