



Reporte Económico

7 de junio de 2021

Indicador Mensual del Consumo Privado en el Mercado Interior - INEGI

Actual:	2.79	% var. mensual	Mide el comportamiento del gasto realizado por los hogares en bienes y servicios de consumo, tanto de origen nacional como importado, lo que permite dar seguimiento al componente más significativo del PIB por el lado de la demanda.
Previo:	-0.40	% var. mensual	
Periodicidad:	Mensual		
Fuente:	INEGI, cifras desestacionalizadas. https://www.inegi.org.mx		

Repunta consumo privado en el mercado interior, crece 2.79% real mensual en marzo (-0.40% en febrero de 2021)

Con datos ajustados por estacionalidad, el consumo privado en el mercado interior repuntó, al registrar un crecimiento de 2.79% en marzo de 2021 con relación al mes previo, cuando tuvo un decremento de 0.40%. La mayor apertura de las actividades económicas no esenciales, como centros comerciales y tiendas departamentales, apoyó la evolución del consumo, si bien se ha realizado con ciertas restricciones. Además, el consumo se ha visto apuntalado por la llegada de remesas familiares y la recuperación del salario mínimo real.

Los componentes del indicador tuvieron cambios mensuales positivos: el consumo de bienes internos aumentó 0.50% en el tercer mes de 2021 (-0.21% en el mes previo); la demanda de servicios internos se elevó 2.28% (0.29% un mes atrás); y, el gasto en bienes importados tuvo un repunte de 6.21% (-1.37% un periodo antes).

En su comparación anual, el gasto total realizado por los hogares en bienes y servicios de consumo cayó menos, pasó de una reducción anual de 3.32% en marzo de 2020 a una de disminución de 0.70% en el mismo mes de 2021; no obstante, aún mantiene la tendencia ascendente que inició desde mayo de 2020.

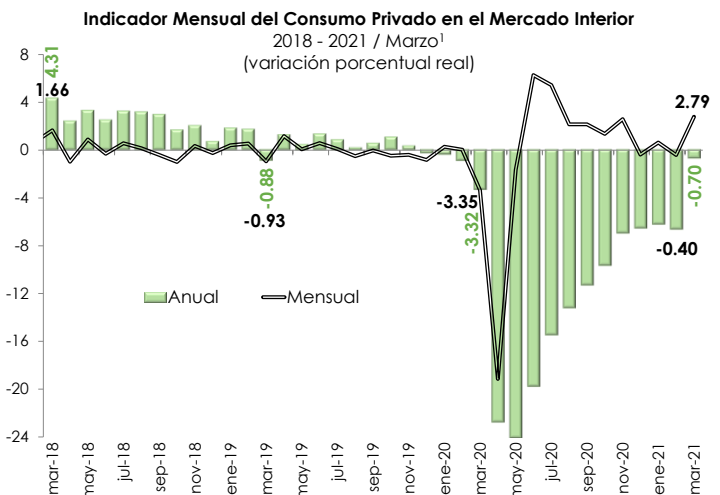

1/ Cifras desestacionalizadas, debido al método de estimación, al incorporarse nueva información la serie se puede modificar. Año base 2013=100.
Fuente: Elaborado por el CEFP con datos del INEGI.

Semáforo	
Verde	Crece más que el mismo periodo del año pasado.
Verde	Crece menos que el mismo periodo del año pasado.
Rojo	Cae menos que el mismo periodo del año pasado.
Rojo	Cae más que el mismo periodo del año pasado.

Concepto	(variación % mensual)*	
	Febrero 2021	Marzo 2021
Total	-0.40	2.79
Nacional	-0.18	1.58
Bienes	-0.21	0.50
Servicios	0.29	2.28
Importado: Bienes	-1.37	6.21

*/ Cifras desestacionalizadas, debido al método de estimación, al incorporarse nueva información la serie se puede modificar. Año base 2013=100.

Fuente: Elaborado por el CEFP con datos de INEGI.

Indicador Mensual del Consumo Privado en el Mercado Interior

Variación %¹, Serie Original² y Tendencia-Ciclo¹, 2016 - 2021 / Marzo

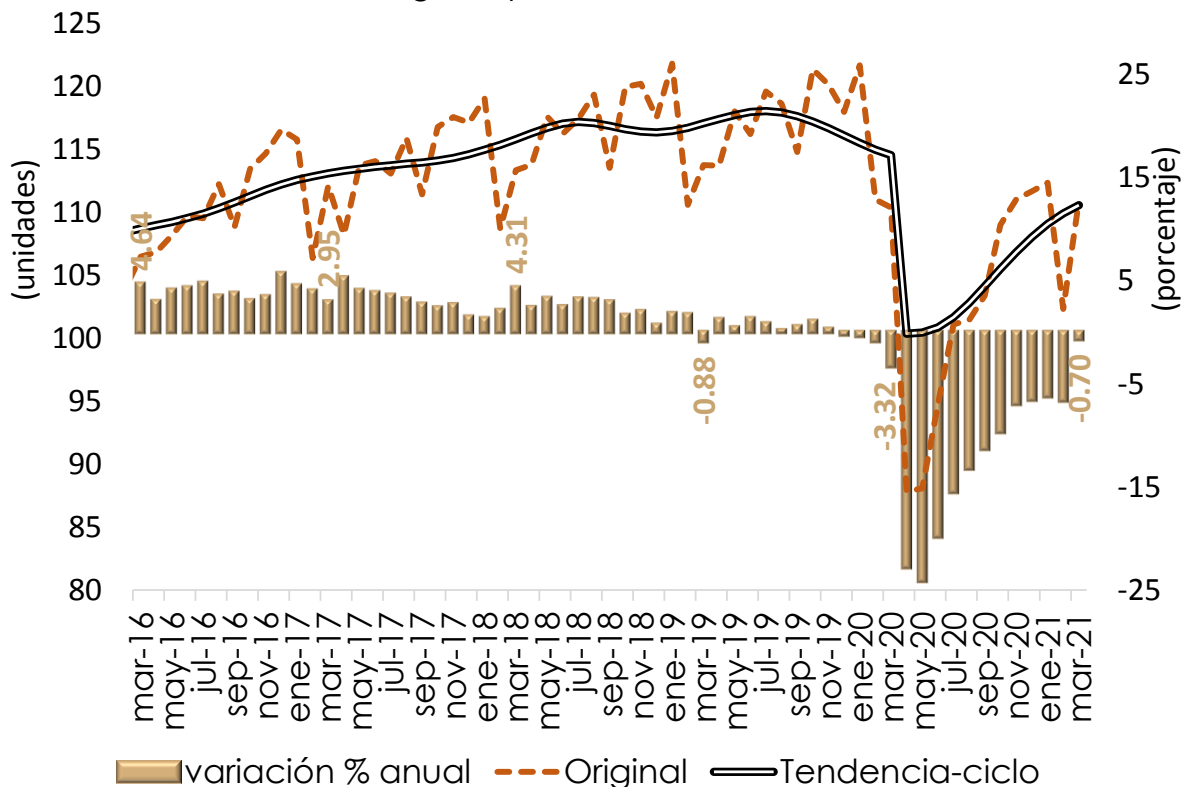

1/ Cifras desestacionalizadas, debido al método de estimación, al incorporarse nueva información la serie se puede modificar

2/ Cifras originales; revisadas a partir de ene-19; preliminares a partir de mar-21. Año base 2013=100.

Fuente: Elaborado por el CEFP con datos del INEGI.

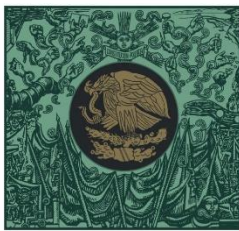

**CÁMARA DE
DIPUTADOS**
LXIV LEGISLATURA

CEFP

Centro de Estudios de las Finanzas Públicas



www.cefp.gob.mx



@CEFP_diputados



Centro de Estudios de las Finanzas Públicas