



Reporte Económico

9 de agosto de 2021

Indicador Mensual del Consumo Privado en el Mercado Interior - INEGI

Actual: 0.88 % var. mensual	Mide el comportamiento del gasto realizado por los hogares en bienes y servicios de consumo, tanto de origen nacional como importado, lo que permite dar seguimiento al componente más significativo del PIB por el lado de la demanda.
Previo: 1.18 % var. mensual	
Periodicidad: Mensual	
Fuente: INEGI, cifras desestacionalizadas. https://www.inegi.org.mx	

Consumo privado en el mercado interior con menor incremento, sube de 0.88% real mensual en mayo (1.18% en abril de 2021)

Con datos ajustados por estacionalidad, el consumo privado en el mercado interno continuó avanzando, si bien con un menor dinamismo, al registrar un crecimiento de 0.88% en mayo de 2021 con relación al mes previo, cuando tuvo un aumento de 1.18%; lo que implicó su tercera alza consecutiva. Esta pérdida de fortaleza se podría asociar, en parte, al impacto del aumento del nivel de precios sobre las ventas. Sin embargo, el consumo se ha visto apuntalado por la llegada de remesas familiares y la mayor confianza del consumidor.

Los componentes del indicador tuvieron cambios mensuales mixtos: la demanda de servicios internos se elevó 1.59% en el quinto mes de 2021 (2.16% un mes atrás) y el gasto en bienes importados tuvo un incremento de 6.94% (-3.0% un periodo antes); en tanto que el consumo de bienes internos disminuyó 0.98% (1.79% en el mes previo).

En su comparación anual, el gasto total realizado por los hogares en bienes y servicios de consumo despuntó, al pasar de una caída anual de 24.25% en mayo de 2020 a una ampliación de 28.97% en el mismo mes de 2021; así, mantiene la tendencia ascendente que inició desde mayo de 2020. No obstante, también refleja el efecto estadístico de una baja base de comparación con relación al año pasado.

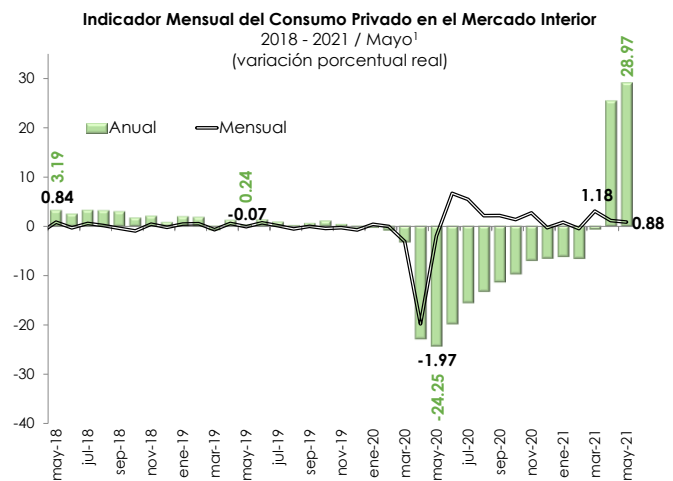

1/ Cifras desestacionalizadas, debido al método de estimación, al incorporarse nueva información la serie se puede modificar. Año base 2013=100.
Fuente: Elaborado por el CEFP con datos del INEGI.

Semáforo	
Verde	Crece más que el mismo periodo del año pasado.
Verde	Crece menos que el mismo periodo del año pasado.
Rojo	Cae menos que el mismo periodo del año pasado.
Rojo	Cae más que el mismo periodo del año pasado.

Concepto	(variación % mensual)*	
	Abril 2021	Mayo 2021
Total	1.18	0.88
Nacional	2.23	0.02
Bienes	1.79	-0.98
Servicios	2.16	1.59
Importado: Bienes	-3.00	6.94

*/ Cifras desestacionalizadas, debido al método de estimación, al incorporarse nueva información la serie se puede modificar. Año base 2013=100.

Fuente: Elaborado por el CEFP con datos de INEGI.

Indicador Mensual del Consumo Privado en el Mercado Interior

Variación %¹, Serie Original² y Tendencia-Ciclo¹, 2016 - 2021 / Mayo

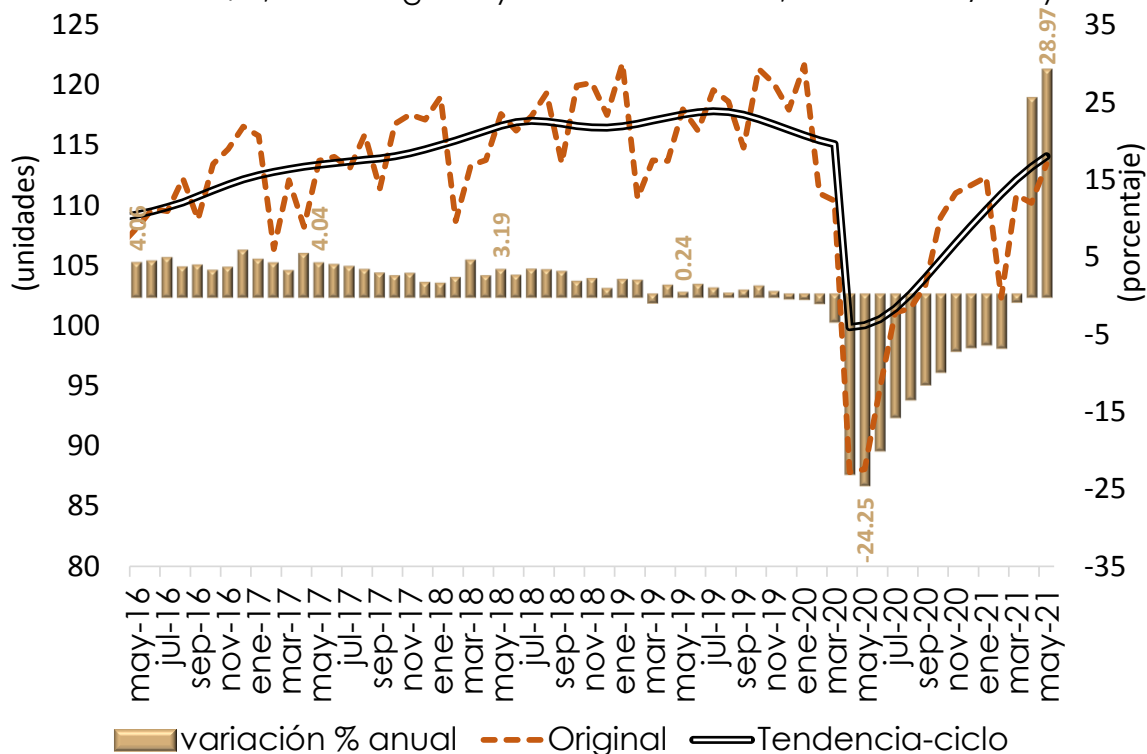

1/ Cifras desestacionalizadas, debido al método de estimación, al incorporarse nueva información la serie se puede modificar

2/ Cifras originales; revisadas a partir de ene-19; preliminares a partir de mar-21. Año base 2013=100.

Fuente: Elaborado por el CEFP con datos del INEGI.

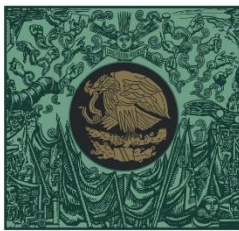

**CÁMARA DE
DIPUTADOS**
LXIV LEGISLATURA

CEFP

Centro de Estudios de las Finanzas Públicas



www.cefp.gob.mx



@CEFP_diputados



Centro de Estudios de las Finanzas Públicas