



Reporte Económico

7 de diciembre de 2021

Indicador Mensual del Consumo Privado en el Mercado Interior

Actual: **0.87** % var. mensual Mide el comportamiento del gasto realizado por los hogares en bienes y servicios de consumo, tanto de origen nacional como importado, lo que permite dar seguimiento al componente más significativo del PIB por el lado de la demanda.

Previo: **0.05** % var. mensual

Periodicidad: Mensual

Fuente: INEGI, cifras desestacionalizadas. <https://www.inegi.org.mx>

Consumo privado en el mercado interior avanza 0.87% real en septiembre (0.05% en agosto de 2021)

Con datos ajustados por estacionalidad, el consumo privado en el mercado interno mejoró al registrar un crecimiento de 0.87% en septiembre de 2021 con relación al mes previo, cuando tuvo un incremento de 0.05%. El consumo se vio apoyado por el ingreso de remesas familiares, así como por una tendencia descendente del nivel de contagios por COVID-19, que propició una menor cautela de los consumidores para asistir a los establecimientos comerciales; ello pese al repunte de la inflación y de la disminución del crédito de la banca comercial.

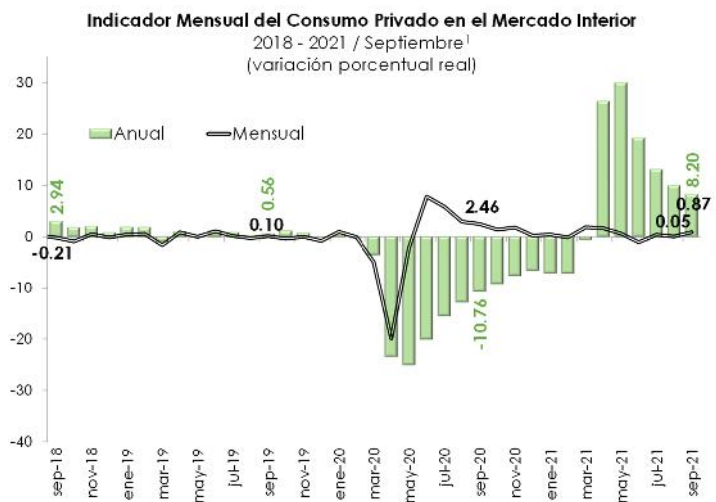

1/ Cifras desestacionalizadas, debido al método de estimación, al incorporarse nueva información la serie se puede modificar. Año base 2013=100.
Fuente: Elaborado por el CFFP con datos del INEGI.

Los componentes del indicador tuvieron cambios mensuales mixtos: la demanda de servicios internos creció 0.94% en el noveno mes del año (0.07% un mes atrás); el consumo de bienes internos se amplió 0.45% (-0.13% en el mes previo); y, el gasto en bienes importados tuvo un descenso de 0.11% (-3.50% un periodo antes).

En su comparación anual, el gasto total realizado por los hogares en bienes y servicios de consumo despuntó, al pasar de una caída anual de 10.76% en septiembre de 2020 a una ampliación de 8.20% en el mismo mes de 2021; así, mantiene la tendencia ascendente que inició desde mayo de 2020.

Semáforo

Verde	Crece más que el mismo periodo del año pasado.
Verde	Crece menos que el mismo periodo del año pasado.
Rojo	Cae menos que el mismo periodo del año pasado.
Rojo	Cae más que el mismo periodo del año pasado.

Concepto	(variación % mensual)*	
	Agosto 2021	Septiembre 2021
Total	0.05	0.87
Nacional	0.21	0.90
Bienes	-0.13	0.45
Servicios	0.07	0.94
Importado: Bienes	-3.50	-0.11

*/ Cifras desestacionalizadas, debido al método de estimación, al incorporarse nueva información la serie se puede modificar. Año base 2013=100.

Fuente: Elaborado por el CEFP con datos de INEGI.

Indicador Mensual del Consumo Privado en el Mercado Interior

Variación %¹, Serie Original² y Tendencia-Ciclo¹, 2016 - 2021 / Septiembre

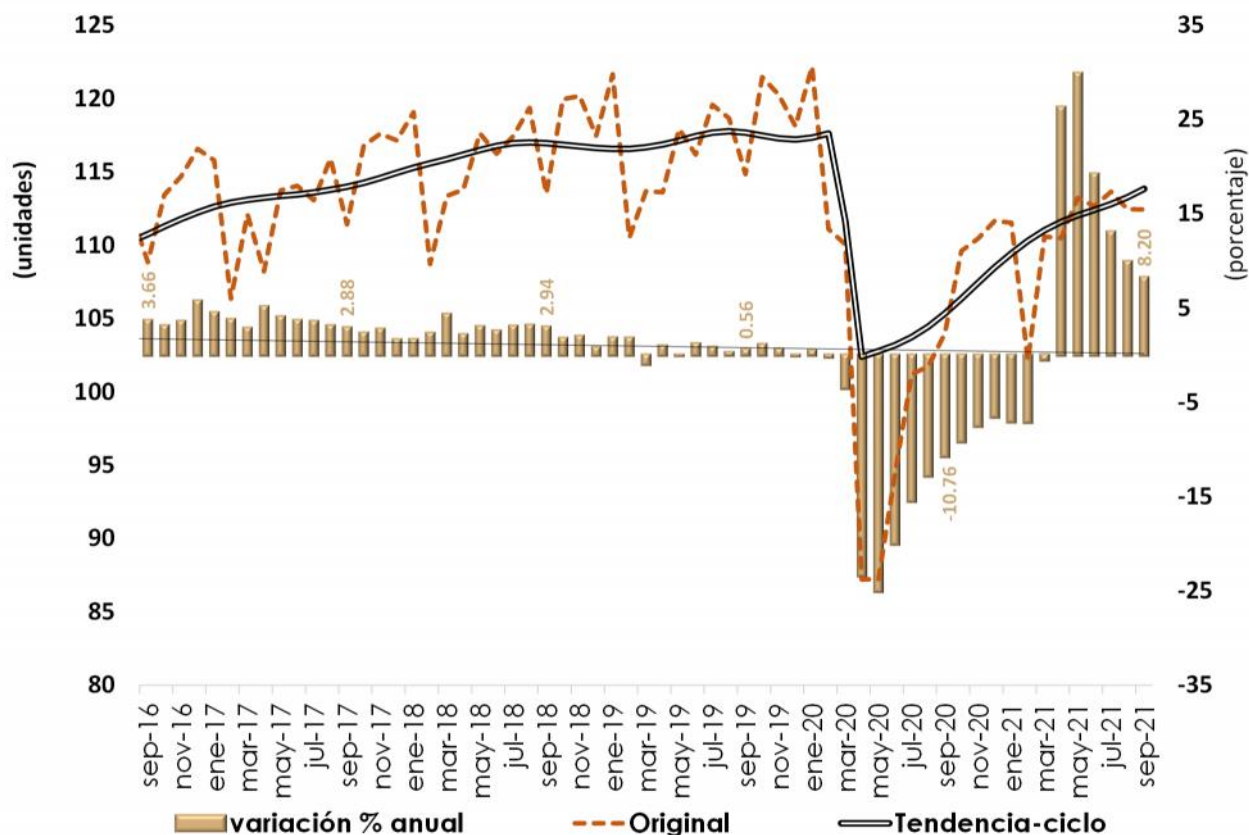

1/ Cifras desestacionalizadas, debido al método de estimación, al incorporarse nueva información la serie se puede modificar

2/ Cifras originales; revisadas a partir de ene-21; preliminares a partir de ene-19. Año base 2013=100.

Fuente: Elaborado por el CEFP con datos del INEGI.



www.cefp.gob.mx



[@CEFP_diputados](https://twitter.com/CEFP_diputados)



[Centro de Estudios de las Finanzas Públicas](https://www.facebook.com/Centro.de.Estudios.de.las.Finanzas.Publicas)