

## Reporte Económico

10 de junio de 2021

### Ventas en Comercios Afiliados

	TI	TT	
<b>Actual:</b>	<b>26.45</b>	<b>28.90</b>	% var. anual
<b>Previo:</b>	<b>38.38</b>	<b>40.92</b>	% var. anual
<b>Periodicidad:</b>	Meo		
<b>Fuente:</b>	Asociación Nacional de Tiendas de Autoservicio y Departamentales (ANTAD). <a href="https://www.antad.net">https://www.antad.net</a>		

Indicador de tendencia del consumo privado.

#### Repunte de ventas de la ANTAD en mayo por efecto estadístico

**Tiendas iguales (TI):** En el quinto mes de 2021, la **ANTAD informó que las ventas en comercios afiliados con más de un año de operación (sin incluir nuevas tiendas)**, tuvieron un alza nominal anual de 33.9%; considerando que la inflación general anual fue de 5.89% en mayo, las ventas **asumieron un crecimiento real anual de 26.45%.**

**Tiendas totales (TT):** En lo referente a las **TT (todas las tiendas, incluyendo las aperturas de los últimos doce meses)**, se reportó una ampliación nominal de 36.5%, lo que significó una **expansión real anual de 28.90%.**

Si bien el despunte observado de las ventas de la ANTAD puede considerarse como distorsionado ante el efecto estadístico de la baja base de comparación registrada en mayo de 2020, las ventas se han visto apoyadas por la apertura de las actividades económicas, aunque con ciertas restricciones, el aumento de remuneraciones reales, la recuperación del empleo y de la confianza del consumidor y la mayor llegada de ingresos por remesas familiares; ello pese a que el crédito de la banca comercial al consumo continuó contrayéndose.

**Ventas acumuladas:** En los primeros cinco meses del año, las **ventas en las TI tuvieron un ascenso nominal promedio de 15.50%** (en el mismo periodo de 2020 habían bajado 5.84%), lo que implicó un **incremento real anual de 10.23%**, mientras que un año antes descendió 8.61%. **Las TT**, registraron un alza nominal de 17.78% (-2.86% en enero-mayo de 2020), lo que significó un **crecimiento real anual de 12.40%** (-5.72% en el mismo lapso de 2020).

ANTAD: Ventas Totales, 2018 - 2021 / Mayo  
(variación porcentual real anual)

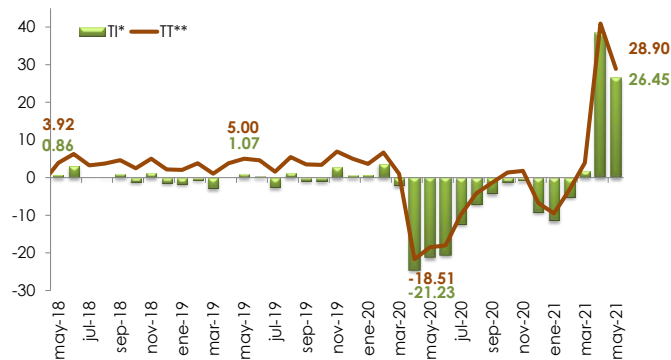

\*/ Ventas a tiendas iguales (TI)  
\*\*/ Ventas a tiendas totales (TT)

Fuente: Elaborado por el CEFP con datos del ANTAD e INEGI.

Semáforo	
Verde	Crece más que el mismo periodo del año pasado.
Verde	Crece menos que el mismo periodo del año pasado.
Rojo	Cae menos que el mismo periodo del año pasado.
Rojo	Cae más que el mismo periodo del año pasado.

### ANTAD: Ventas en Tiendas Iguales (TI), 2010 - 2021 / Mayo (variación porcentual real anual)

Periodo	Enero	Febrero	Marzo	Abril	Mayo	Junio	Julio	Agosto	Septiembre	Octubre	Noviembre	Diciembre	Promedio
2010	-0.53	-1.65	-1.69	-5.06	2.20	0.59	1.12	-2.00	-0.38	3.24	-4.23	0.57	-0.65
2011	0.98	-0.26	-2.27	7.39	-4.02	0.89	2.76	-1.57	2.19	2.52	10.74	-0.02	1.61
2012	-0.33	2.24	2.48	-2.04	1.49	3.42	-0.88	0.13	3.84	-3.82	2.80	-1.42	0.66
2013	-2.67	-3.24	1.58	-7.50	-4.62	-2.39	-5.58	-2.18	-6.28	-5.18	-0.21	-4.21	-3.54
2014	-5.92	-4.35	-6.03	-1.06	-0.20	-3.81	-2.76	-0.43	-6.06	-1.92	-1.60	-2.67	-3.07
2015	2.36	1.94	2.00	1.78	4.30	2.07	3.95	5.08	5.35	7.05	3.70	5.84	3.79
2016	5.54	6.55	3.02	7.18	0.20	2.69	7.16	-1.00	2.56	4.50	2.51	1.88	3.56
2017	-0.59	-2.06	-1.19	0.27	-0.44	-0.86	-2.29	-2.50	-0.70	-4.02	-1.16	-1.94	-1.46
2018	-1.56	-0.51	4.63	-4.35	0.86	3.11	-0.01	0.09	1.03	-1.15	1.32	-1.36	0.17
2019	-1.69	-0.62	-2.89	-0.01	1.07	0.53	-2.49	1.20	-0.87	-0.89	2.74	0.65	-0.27
2020	0.83	3.67	-2.08	-24.52	-21.23	-20.55	-12.28	-6.97	-4.15	-1.24	-0.71	-9.06	-8.19
2021	-11.33	-5.07	1.75	38.38	26.45								

Fuente: Elaborado por el CEFP con datos de la ANTAD e INEGI.

### ANTAD: Ventas en Tiendas Totales (TT), 2010 - 2021 / Mayo (variación porcentual real anual)

Periodo	Enero	Febrero	Marzo	Abril	Mayo	Junio	Julio	Agosto	Septiembre	Octubre	Noviembre	Diciembre	Promedio
2010	4.44	3.60	3.65	0.32	7.78	6.28	6.72	3.59	5.50	9.01	1.04	6.32	4.85
2011	6.47	5.43	3.46	13.87	1.70	6.51	9.61	5.00	9.27	9.50	18.28	6.05	7.93
2012	6.01	8.98	9.52	4.24	8.14	10.13	4.86	5.96	9.86	1.34	7.89	3.22	6.68
2013	2.17	1.40	6.66	-2.91	0.26	2.61	-1.04	2.75	-1.44	-0.35	4.42	0.41	1.24
2014	-1.90	-0.03	-1.69	3.29	4.05	0.05	1.28	3.89	-1.84	2.30	2.43	1.27	1.09
2015	6.24	5.53	5.30	5.47	7.90	5.76	7.75	8.69	9.05	10.46	6.74	8.98	7.32
2016	8.66	9.56	6.43	10.30	3.51	5.91	10.56	2.02	6.25	8.09	5.51	4.97	6.81
2017	2.27	0.70	1.66	3.29	2.67	2.06	0.81	0.60	2.78	-0.91	1.94	1.34	1.60
2018	1.57	2.53	7.96	-1.29	3.92	6.26	3.23	3.71	4.65	2.47	5.05	2.16	3.52
2019	2.05	3.81	1.05	3.82	5.00	4.57	1.56	5.46	3.50	3.38	6.92	5.03	3.85
2020	3.64	6.66	1.02	-21.68	-18.51	-18.03	-9.77	-4.18	-1.36	1.36	1.81	-6.74	-5.48
2021	-9.50	-3.24	3.95	40.92	28.90								

Fuente: Elaborado por el CEFP con datos de la ANTAD e INEGI.

### ANTAD: Ventas en Tiendas, 2020 - 2021 / Enero - Mayo (promedio, variación porcentual real anual)

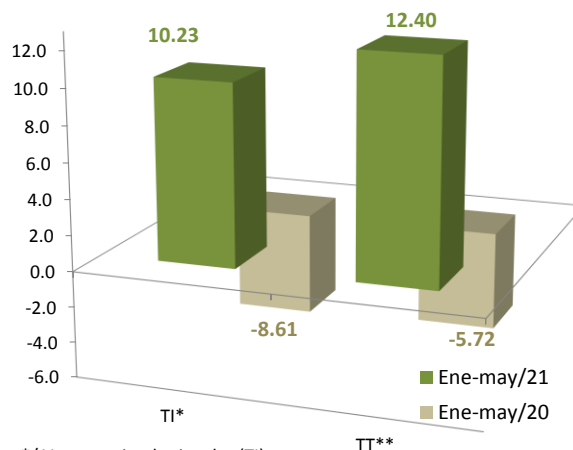

\*/ Ventas a tiendas iguales (TI).

\*\*/ Ventas a tiendas totales (TT).

Fuente: Elaborado por el CEFP con datos de la ANTAD e INEGI.

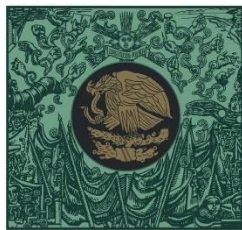

**CÁMARA DE  
DIPUTADOS**  
LXIV LEGISLATURA

**CEFP**

Centro de Estudios de las Finanzas Públicas



[www.cefp.gob.mx](http://www.cefp.gob.mx)



@CEFP\_diputados



Centro de Estudios de las Finanzas Públicas