

Reporte Económico

11 de agosto de 2021

Ventas en Comercios Afiliados

	TI	TT	
Actual:	8.97	10.77	% v ar. anual
Previo:	14.38	16.27	% v ar. anual

Indicador de tendencia del consumo privado.

Periodicidad: Meo

Fuente: Asociación Nacional de Tiendas de Autoservicio y Departamentales (ANTAD).

<https://www.antad.net>

Ventas de la ANTAD con resultados positivos en julio; empero, muestran aún efectos estadísticos de baja base de comparación

Tiendas iguales (TI): En el séptimo mes de 2021, la **ANTAD** informó que las **ventas en comercios afiliados con más de un año de operación (sin incluir nuevas tiendas)**, tuvieron un alza nominal anual de 15.3%; considerando que la inflación general anual fue de 5.81% en julio, las ventas **asumieron un crecimiento real anual de 8.97%**.

Tiendas totales (TT): En lo referente a las **TT (todas las tiendas, incluyendo las aperturas de los últimos doce meses)**, se reportó una ampliación nominal de 17.2%, lo que significó una **expansión real anual de 10.77%**.

El incremento observado de las ventas de la ANTAD puede considerarse distorsionado por un efecto estadístico de baja base de comparación registrada en julio de 2020, cuando varias tiendas departamentales y tiendas especializadas permanecieron cerradas, si bien a mediados de ese mes comenzaron a retomar operaciones en casi todo el país, con las respectivas restricciones de aforo. No obstante, las ventas se han visto apoyadas por la llegada de ingresos por remesas familiares; ello pese a la disminución del crédito de la banca comercial y del nivel de la inflación.

Ventas acumuladas: Entre enero y julio de 2021, las **ventas en las TI** tuvieron un ascenso nominal promedio de 16.29% (en el mismo periodo de 2020 habían bajado 8.03%), lo que implicó un **incremento real anual de 10.66%**, mientras que un año antes descendió 10.85%. **Las TT** registraron un alza nominal de 18.46% (-5.16% en enero-julio de 2020), lo que significó un **crecimiento real anual de 12.72%** (-8.06% en el mismo lapso de 2020).

ANTAD: Ventas Totales, 2018 - 2021 / Julio
(variación porcentual real anual)

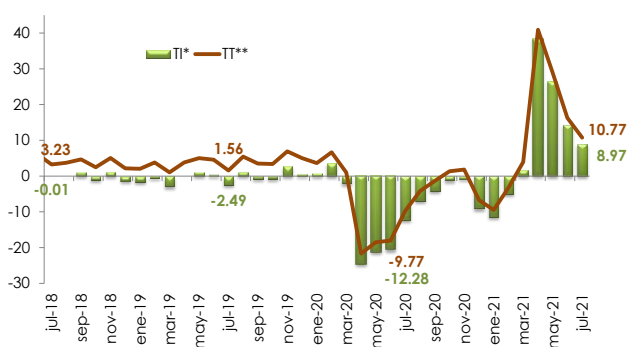

* / Ventas a tiendas iguales (TI)

** / Ventas a tiendas totales (TT)

Fuente: Elaborado por el CEFP con datos del ANTAD e INEGI.

Semáforo	
Verde	Crece más que el mismo periodo del año pasado.
Verde	Crece menos que el mismo periodo del año pasado.
Rojo	Cae menos que el mismo periodo del año pasado.
Rojo	Cae más que el mismo periodo del año pasado.

ANTAD: Ventas en Tiendas Iguales (TI), 2010 - 2021 / Julio

(variación porcentual real anual)

Periodo	Enero	Febrero	Marzo	Abril	Mayo	Junio	Julio	Agosto	Septiembre	Octubre	Noviembre	Diciembre	Promedio
2010	-0.53	-1.65	-1.69	-5.06	2.20	0.59	1.12	-2.00	-0.38	3.24	-4.23	0.57	-0.65
2011	0.98	-0.26	-2.27	7.39	-4.02	0.89	2.76	-1.57	2.19	2.52	10.74	-0.02	1.61
2012	-0.33	2.24	2.48	-2.04	1.49	3.42	-0.88	0.13	3.84	-3.82	2.80	-1.42	0.66
2013	-2.67	-3.24	1.58	-7.50	-4.62	-2.39	-5.58	-2.18	-6.28	-5.18	-0.21	-4.21	-3.54
2014	-5.92	-4.35	-6.03	-1.06	-0.20	-3.81	-2.76	-0.43	-6.06	-1.92	-1.60	-2.67	-3.07
2015	2.36	1.94	2.00	1.78	4.30	2.07	3.95	5.08	5.35	7.05	3.70	5.84	3.79
2016	5.54	6.55	3.02	7.18	0.20	2.69	7.16	-1.00	2.56	4.50	2.51	1.88	3.56
2017	-0.59	-2.06	-1.19	0.27	-0.44	-0.86	-2.29	-2.50	-0.70	-4.02	-1.16	-1.94	-1.46
2018	-1.56	-0.51	4.63	-4.35	0.86	3.11	-0.01	0.09	1.03	-1.15	1.32	-1.36	0.17
2019	-1.69	-0.62	-2.89	-0.01	1.07	0.53	-2.49	1.20	-0.87	-0.89	2.74	0.65	-0.27
2020	0.83	3.67	-2.08	-24.52	-21.23	-20.55	-12.28	-6.97	-4.15	-1.24	-0.71	-9.06	-8.19
2021	-11.33	-5.07	1.75	38.47	26.45	14.38	8.97						

Fuente: Elaborado por el CEFP con datos de la ANTAD e INEGI.

ANTAD: Ventas en Tiendas Totales (TT), 2010 - 2021 / Julio

(variación porcentual real anual)

Periodo	Enero	Febrero	Marzo	Abril	Mayo	Junio	Julio	Agosto	Septiembre	Octubre	Noviembre	Diciembre	Promedio
2010	4.44	3.60	3.65	0.32	7.78	6.28	6.72	3.59	5.50	9.01	1.04	6.32	4.85
2011	6.47	5.43	3.46	13.87	1.70	6.51	9.61	5.00	9.27	9.50	18.28	6.05	7.93
2012	6.01	8.98	9.52	4.24	8.14	10.13	4.86	5.96	9.86	1.34	7.89	3.22	6.68
2013	2.17	1.40	6.66	-2.91	0.26	2.61	-1.04	2.75	-1.44	-0.35	4.42	0.41	1.24
2014	-1.90	-0.03	-1.69	3.29	4.05	0.05	1.28	3.89	-1.84	2.30	2.43	1.27	1.09
2015	6.24	5.53	5.30	5.47	7.90	5.76	7.75	8.69	9.05	10.46	6.74	8.98	7.32
2016	8.66	9.56	6.43	10.30	3.51	5.91	10.56	2.02	6.25	8.09	5.51	4.97	6.81
2017	2.27	0.70	1.66	3.29	2.67	2.06	0.81	0.60	2.78	-0.91	1.94	1.34	1.60
2018	1.57	2.53	7.96	-1.29	3.92	6.26	3.23	3.71	4.65	2.47	5.05	2.16	3.52
2019	2.05	3.81	1.05	3.82	5.00	4.57	1.56	5.46	3.50	3.38	6.92	5.03	3.85
2020	3.64	6.66	1.02	-21.68	-18.51	-18.03	-9.77	-4.18	-1.36	1.36	1.81	-6.74	-5.48
2021	-9.50	-3.24	3.95	40.92	28.90	16.27	10.77						

Fuente: Elaborado por el CEFP con datos de la ANTAD e INEGI.

ANTAD: Ventas en Tiendas, 2020 - 2021 / Enero - Julio

(promedio, variación porcentual real anual)

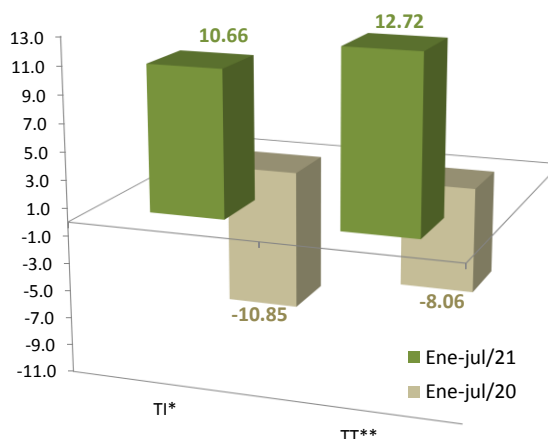

*/ Ventas a tiendas iguales (TI).

**/ Ventas a tiendas totales (TT).

Fuente: Elaborado por el CEFP con datos de la ANTAD e INEGI.

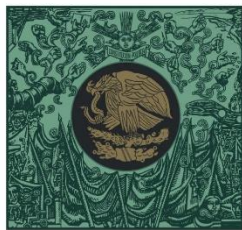

**CÁMARA DE
DIPUTADOS**
LXIV LEGISLATURA

CEFP

Centro de Estudios de las Finanzas Públicas



www.cefp.gob.mx



@CEFP_diputados



Centro de Estudios de las Finanzas Públicas