



Reporte Económico

28 de febrero de 2020

Crédito de la Banca Comercial

Actual:	1.89%	El crédito de la banca comercial al sector privado (hogares, empresas y otros) se utiliza principalmente para financiar las actividades empresariales; así como, la adquisición de bienes duraderos y no duraderos en el mediano plazo. Su relevancia radica en que impulsa al mercado interno.
Previo:	2.03%	
Periodicidad:	Mensual	
Fuente:	Banxico http://www.banxico.org.mx	

En enero, el crédito de la banca comercial aumentó 1.89% real anual (5.46% en enero de 2019)

Crédito Total: En el primer mes de 2020, el crédito vigente de la banca comercial al sector privado registró un saldo real de 4 billones 388.2 mil millones de pesos (Mmp), lo que significó un crecimiento en términos reales de 1.89% anual, dato menor al observado en el mismo mes del año previo, cuando aumentó 5.46% real anual.

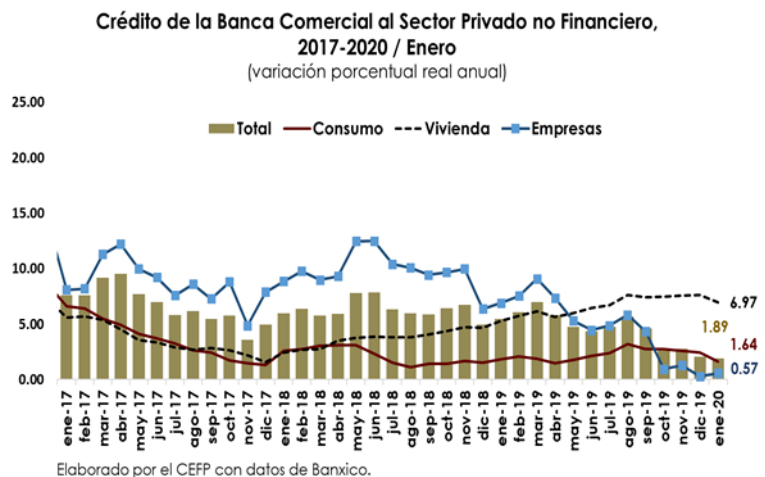

Crédito al Consumo: Creció 1.64% real anual (1.81% en enero de 2019), al sumar 995.8 Mmp en términos reales. Los créditos otorgados para adquirir bienes de consumo duradero aumentaron 6.32% anual.

Crédito a la Vivienda: Ascendió a un total real de 853.4 Mmp, lo que significó un incremento de 6.97% real anual respecto al mismo mes del año anterior (5.27%).

Crédito a Empresas: En el primer mes de 2020, se otorgaron 2 billones 453.5 Mmp en términos reales, cifra mayor en 0.57% a la de enero de 2019 (6.90%).

Crédito de la Banca Comercial al Sector Privado no Financiero

Semáforo

Verde	Crece respecto al mismo mes del año anterior
Rojo	Baja respecto al mismo mes del año anterior
	Crece por arriba de la tendencia de largo plazo
	Crece por debajo de la tendencia de largo plazo

Crédito de la Banca Comercial al Sector Privado no Financiero
(variación porcentual real anual)

Fecha	Crédito Total	Consumo	Vivienda	Empresas
ene-16	13.29	8.78	8.34	17.63
feb-16	13.61	8.71	8.10	18.12
mar-16	11.51	9.68	8.01	13.69
abr-16	11.04	9.80	8.10	12.77
may-16	11.37	9.93	8.53	13.36
jun-16	13.30	10.97	8.31	16.12
jul-16	14.09	10.85	8.39	17.43
ago-16	12.99	10.31	8.11	16.07
sep-16	12.26	9.91	7.73	14.87
oct-16	12.01	9.65	7.33	14.86
nov-16	13.25	9.28	7.21	18.25
dic-16	11.25	8.55	7.19	14.19
ene-17	7.57	6.59	5.57	8.09
feb-17	7.59	6.40	5.67	8.19
mar-17	9.15	5.46	5.40	11.30
abr-17	9.53	4.94	4.50	12.21
may-17	7.70	4.09	3.57	9.98
jun-17	6.98	3.72	3.32	9.22
jul-17	5.83	3.24	2.88	7.59
ago-17	6.18	2.64	2.70	8.59
sep-17	5.46	2.42	2.83	7.27
oct-17	5.74	1.74	2.62	8.79
nov-17	3.59	1.49	2.16	4.85
dic-17	4.97	1.31	1.59	7.88
ene-18	5.95	2.59	2.45	8.84
feb-18	6.37	2.75	2.67	9.77
mar-18	5.74	3.05	2.76	8.99
abr-18	5.91	3.08	3.47	9.30
may-18	7.79	3.09	3.77	12.46
jun-18	7.82	2.35	3.86	12.49
jul-18	6.31	1.51	3.78	10.41
ago-18	5.97	1.12	3.80	10.06
sep-18	5.88	1.40	4.03	9.43
oct-18	6.44	1.43	4.34	9.66
nov-18	6.75	1.64	4.72	9.96
dic-18	4.94	1.51	4.69	6.37
ene-19	5.46	1.81	5.27	6.90
feb-19	6.07	2.07	5.73	7.52
mar-19	6.96	1.87	6.15	9.07
abr-19	5.82	1.46	5.63	7.35
may-19	4.74	1.75	6.01	5.29
jun-19	4.33	2.13	6.43	4.45
jul-19	4.72	2.37	6.72	4.86
ago-19	5.65	3.21	7.61	5.82
sep-19	4.58	2.72	7.41	4.33
oct-19	2.58	2.76	7.47	0.95
nov-19	2.76	2.59	7.59	1.28
dic-19	2.03	2.44	7.61	0.29
ene-20	1.89	1.64	6.97	0.57

Fuente: Elaborado por el CEFP con datos del Banco de México.

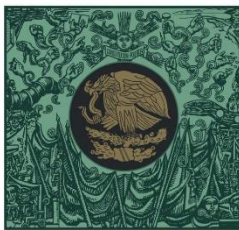

**CÁMARA DE
DIPUTADOS**
LXIV LEGISLATURA

CEFP
Centro de Estudios de las Finanzas Públicas



www.cefp.gob.mx



@CEFP_diputados



Centro de Estudios de las Finanzas Públicas