



Reporte Económico

26 de marzo de 2020

Tasa de Desocupación mensual

Actual: **3.69%** La **Tasa de Desocupación** es el porcentaje de personas económicamente activas que se encuentran sin trabajar, pero que están buscando trabajo. La **tasa de Subocupación** es el porcentaje de la población ocupada que tiene la necesidad y disponibilidad de ofertar más tiempo de trabajo de lo que su ocupación actual les permite.

Previo: **3.65%**

Periodicidad: Mensual

Fuente: INEGI. <http://www.inegi.org.mx/sistemas/bie/>

La Tasa de Desocupación nacional se ubicó en 3.69% en febrero, cifra menor en 0.04 puntos porcentuales respecto al mes anterior

Variación mensual: En febrero de 2020, la Tasa de Desocupación (TD) nacional fue de 3.69% en cifras desestacionalizadas, representando un aumento de 0.04 puntos porcentuales respecto al mes previo, cuyo valor fue de 3.65%. Por otra parte, la Tasa de Subocupación nacional avanzó 1.80 puntos porcentuales, de un mes a otro, para ubicarse en 9.27%.

Variación anual: En el comparativo anual (2019 y 2020) de febrero, la TD pasó de 3.40% a 3.69%, mayor en 0.29 puntos porcentuales y por arriba de las expectativas de los Especialistas en Economía del Sector Privado (febrero, 2020), quienes para 2020 preveían una tasa de 3.64% (3.65% en 2021). Cabe destacar, que en el periodo enero-febrero de 2020, la TD promedió 3.67%, mientras que en 2019 fue de 3.43%.

Entretanto, la Tasa de Subocupación pasó de 6.77% en febrero de 2019 a 9.27% en el mismo mes de 2020, aumentando en 2.50 puntos porcentuales. Adicionalmente, en el periodo enero-febrero de 2020, la Tasa de Subocupación promedió 8.37%, mientras que, en el mismo periodo de 2019, ésta se ubicó 6.80%.

Tasa de Desocupación Nacional, 2011-2020
(% PEA / Serie desestacionalizada)

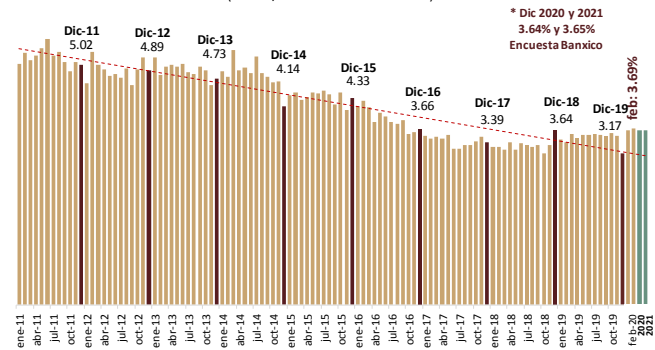

Fuente: Elaborado por el CEFP con datos del INEGI. * Banco de México (febrero/2020)

Tasa de Subocupación mensual, 2011-2020 / febrero
(% PEA Ocupada / Serie desestacionalizada)

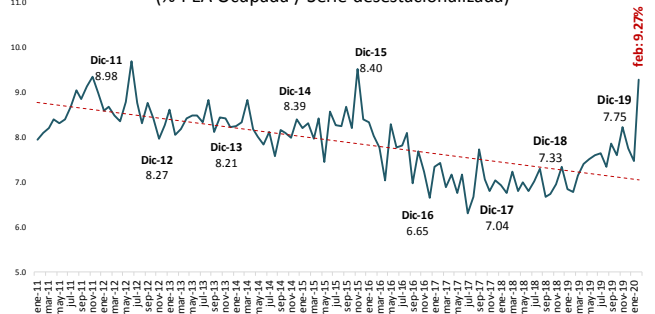

Tasa de Desocupación y Subocupación, 2011 – 2020 / febrero (Tasas mensuales / Serie desestacionalizada)

Semáforo: **rojo** si es mayor al mes previo, **verde** si es menor al mes previo y **relleno rojo** si está por arriba del mismo mes del año previo, **relleno verde** si está por debajo del mismo mes del año previo.

Periodo	Tasa Desocupación	Tasa Subocupación	Periodo	Tasa Desocupación	Tasa Subocupación	Periodo	Tasa Desocupación	Tasa Subocupación	Periodo	Tasa Desocupación	Tasa Subocupación
ene-11	5.03	7.94	ene-14	4.88	8.23	ene-17	3.52	7.34	ene-20	3.65	7.47
feb-11	5.27	8.09	feb-14	4.75	8.34	feb-17	3.47	7.43	feb-20	3.69	9.27
mar-11	5.11	8.19	mar-14	5.33	8.82	mar-17	3.52	6.89	mar-20		
abr-11	5.20	8.39	abr-14	4.91	8.19	abr-17	3.47	7.17	abr-20		
may-11	5.37	8.31	may-14	4.95	8.01	may-17	3.56	6.76	may-20		
jun-11	5.55	8.39	jun-14	4.83	7.82	jun-17	3.26	7.17	jun-20		
jul-11	5.21	8.68	jul-14	5.19	8.11	jul-17	3.26	6.30	jul-20		
ags-11	5.29	9.04	ags-14	4.84	7.57	ags-17	3.34	6.67	ago-20		
sep-11	5.07	8.84	sep-14	4.76	8.15	sep-17	3.35	7.73	sep-20		
oct-11	4.87	9.13	oct-14	4.65	8.08	oct-17	3.42	7.06	oct-20		
nov-11	5.07	9.34	nov-14	4.66	7.98	nov-17	3.51	6.80	nov-20		
dic-11	5.02	8.98	dic-14	4.14	8.39	dic-17	3.39	7.04	dic-20		
ene-12	4.63	8.59	ene-15	4.38	8.19	ene-18	3.31	6.94	ene-21		
feb-12	5.29	8.67	feb-15	4.43	8.31	feb-18	3.30	6.76	feb-21		
mar-12	5.02	8.47	mar-15	4.28	7.97	mar-18	3.24	7.22	mar-21		
abr-12	4.91	8.36	abr-15	4.35	8.42	abr-18	3.39	6.80	abr-21		
may-12	4.78	8.79	may-15	4.43	7.45	may-18	3.23	6.98	may-21		
jun-12	4.82	9.69	jun-15	4.42	8.56	jun-18	3.37	6.80	jun-21		
jul-12	4.75	8.76	jul-15	4.48	8.26	jul-18	3.34	7.02	jul-21		
ags-12	4.94	8.31	ags-15	4.39	8.24	ags-18	3.30	7.29	ago-21		
sep-12	4.59	8.76	sep-15	4.19	8.67	sep-18	3.34	6.68	sep-21		
oct-12	4.91	8.42	oct-15	4.43	8.19	oct-18	3.17	6.73	oct-21		
nov-12	5.16	7.97	nov-15	4.07	9.52	nov-18	3.35	6.96	nov-21		
dic-12	4.89	8.27	dic-15	4.33	8.40	dic-18	3.64	7.33	dic-21		
ene-13	5.17	8.60	ene-16	4.14	8.32	ene-19	3.46	6.84	ene-22		
feb-13	4.81	8.04	feb-16	4.27	8.04	feb-19	3.40	6.77	feb-22		
mar-13	4.98	8.19	mar-16	4.14	7.78	mar-19	3.57	7.14	mar-22		
abr-13	5.01	8.42	abr-16	3.81	7.03	abr-19	3.48	7.41	abr-22		
may-13	4.97	8.47	may-16	4.01	8.28	may-19	3.55	7.52	may-22		
jun-13	5.03	8.48	jun-16	3.94	7.77	jun-19	3.55	7.59	jun-22		
jul-13	4.87	8.34	jul-16	3.81	7.80	jul-19	3.56	7.64	jul-22		
ags-13	4.81	8.82	ags-16	3.78	8.10	ago-19	3.56	7.34	ago-22		
sep-13	4.97	8.11	sep-16	3.86	6.96	sep-19	3.53	7.86	sep-22		
oct-13	4.89	8.43	oct-16	3.57	7.69	oct-19	3.58	7.59	oct-22		
nov-13	4.59	8.41	nov-16	3.62	7.23	nov-19	3.53	8.23	nov-22		
dic-13	4.73	8.21	dic-16	3.66	6.65	dic-19	3.17	7.75	dic-22		

Fuente: Elaborado por el CEFP con datos del INEGI.

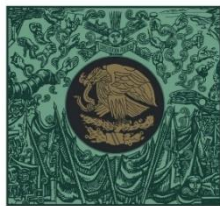

**CÁMARA DE
DIPUTADOS**
LXIV LEGISLATURA

CEFP
Centro de Estudios de las Finanzas Públicas



www.cefp.gob.mx



@CEFP_diputados



Centro de Estudios de las Finanzas Públicas