



Reporte Económico

24 de noviembre de 2020

Tasa de Desocupación mensual

Actual:	4.70%	La Tasa de Desocupación es el porcentaje de personas económicamente activas que se encuentran sin trabajar, pero que están buscando trabajo. La tasa de Subocupación es el porcentaje de la población ocupada que tiene la necesidad y disponibilidad de ofertar más tiempo de trabajo de lo que su ocupación actual les permite.
Previo:	5.09%	
Periodicidad:	Mensual	
Fuente: INEGI. http://www.inegi.org.mx/sistemas/bie/		

Disminuye la Tasa de Desocupación nacional al ubicarse en 4.70% en octubre, cifra menor en 0.39 puntos porcentuales respecto al mes anterior

A raíz de la **contingencia por Covid-19**, el Instituto Nacional de Estadística y Geografía (INEGI) diseñó la **Encuesta Telefónica de Ocupación y Empleo (ETOE)** 2020, cuyo objetivo es ofrecer información sobre la situación de la ocupación y el empleo en México. Derivado de la reanudación de todos los censos y encuestas en nuestro país (D.O.F. 17 de Julio), el INEGI reinició las entrevistas presenciales, dando origen a la **ENOE-Nueva Edición**. Bajo este contexto, cabe mencionar que, el 28 de septiembre de 2020, el INEGI reemplazó los archivos de indicadores estratégicos y precisiones estadísticas de la ENOE-Nueva Edición, de julio de 2020, debido a que incorporó el tabulado 1.3 (ciudades y áreas más y menos urbanizadas), que permitirá hacerlos comparables con los resultados del mes de agosto de 2020. Los resultados, derivado de estas actualizaciones, se presentan a continuación:

Variación mensual: En octubre de 2020, la Tasa de Desocupación (TD) nacional fue de 4.70%, representando una disminución de 0.39 puntos porcentuales respecto al mes previo, cuyo valor fue de 5.09%. Por otra parte, la Tasa de Subocupación nacional registró también una disminución de 0.69 puntos porcentuales, para ubicarse en 14.96%.

Variación anual: En el comparativo anual (2019 y 2020) de octubre, la TD pasó de 3.65% a 4.70%, mayor en 1.05 puntos porcentuales. Cabe destacar, que en el periodo abril-octubre de 2020, la TD promedió 4.97%, mientras que en 2019 fue de 3.64%.

Tasa de Desocupación Nacional, 2020 / Octubre
(Entrevista Cara a Cara y Telefónica)

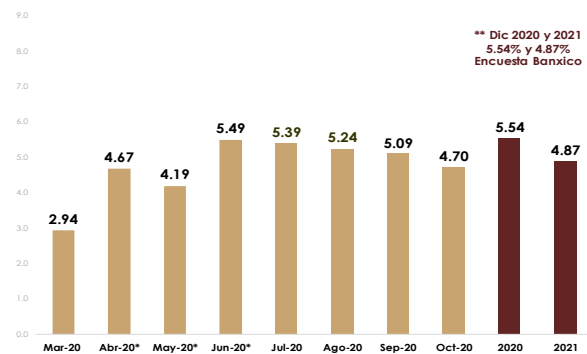

Fuente: Elaborado por el CEFP con datos del INEGI. * ETOE (INEGI) ** Banco de México (Octubre/2020)

Entretanto, la Tasa de Subocupación pasó de 7.83% en octubre de 2019 a 14.9% en el mismo mes de 2020, aumentando en 7.13 puntos porcentuales. Adicionalmente, en el periodo abril-octubre de 2020,

la Tasa de Subocupación promedió 20.21%, mientras que, en el mismo periodo de 2019, ésta se ubicó 7.76%.

En lo que respecta a las expectativas de los Especialistas en Economía del Sector Privado (octubre), para 2020 prevén una tasa de 5.54% y de 4.87% para 2021. Lo anterior implica una mejora en las expectativas, ya que en agosto consideraban para 2020 una TD de 6.11% y para 2021 de 5.07%.

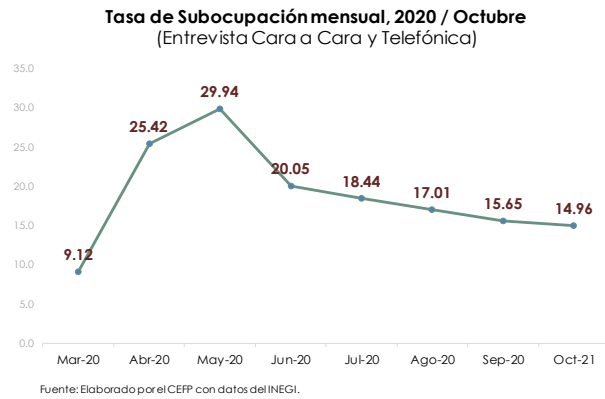

Tasa de Desocupación y Subocupación, 2020 / Octubre (Entrevista Cara a Cara y Encuesta Telefónica)

Semáforo: **rojo** si es mayor al mes previo, **verde** si es menor al mes previo y **relleno rojo** si está por arriba del promedio anual, **relleno verde** si está por debajo del promedio anual.

Periodo	Tasa Desocupación	Tasa Subocupación
abr-20	4.67	25.42
may-20	4.19	29.94
jun-20	5.49	20.05
jul-20	5.39	18.44
ago-20	5.24	17.01
sep-20	5.09	15.65
oct-20	4.70	14.96

Fuente: Elaborado por el CEFP con datos del INEGI.

Promedio anual Desocupación=4.97%.

Promedio anual Subocupación=20.21%.

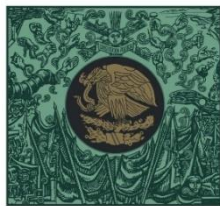

CÁMARA DE
DIPUTADOS
LXIV LEGISLATURA

CEFP
Centro de Estudios de las Finanzas Públicas



www.cefp.gob.mx



@CEFP_diputados



Centro de Estudios de las Finanzas Públicas